



CÂMARA MUNICIPAL DE ARARAQUARA

INDICAÇÃO Nº 3651/2026

Indica a realização de contato com a CPFL Energia para apuração e adoção de providências em razão de furto de equipamentos da rede elétrica em via rural sem denominação, localizada paralelamente à Rodovia Antônio Machado Sant'Anna, KM 75 Norte.

Indica ao Excelentíssimo Senhor Prefeito Municipal que seja realizado contato com a Companhia Paulista de Força e Luz – CPFL Energia, visando a adoção das providências cabíveis diante de aparente furto de conversor de energia e fiação da rede elétrica em logradouro sem denominação oficial, localizado paralelamente à Rodovia Antônio Machado Sant'Anna, na altura do KM 75 Norte, em zona rural deste Município.

Justifica-se a presente indicação em razão de que o referido furto ocasionou a inativação de aproximadamente trinta postes de iluminação pública, resultando em completa escuridão no local.

Ademais, caso estudos técnicos indiquem a desnecessidade de manutenção da iluminação pública no referido trecho, em razão da ausência de residências ou fluxo significativo de pessoas, sugere-se a avaliação quanto à retirada dos braços de iluminação e luminárias de LED, possibilitando o reaproveitamento dos equipamentos em locais que demandem maior prioridade de atendimento.

“PALACETE VEREADOR CARLOS ALBERTO MANÇO”, 30 de junho de 2026.

CORONEL PRADO



CÂMARA MUNICIPAL DE ARARAQUARA

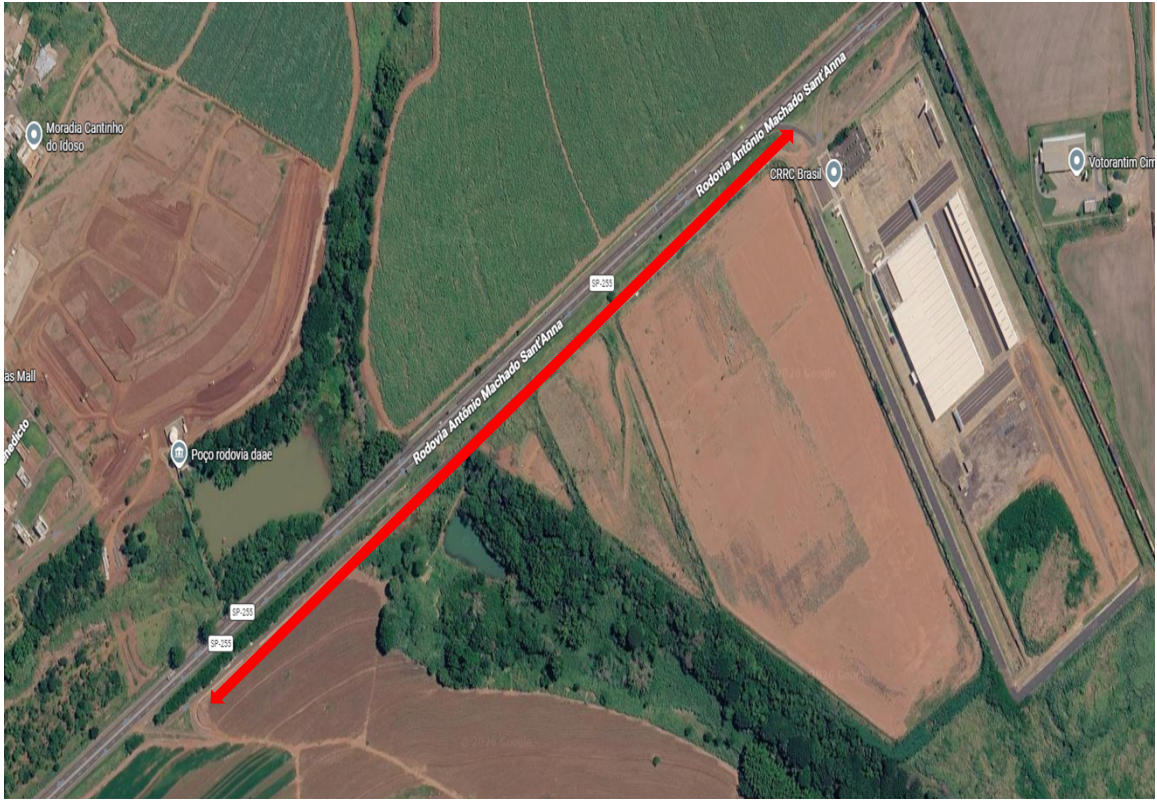



CÂMARA MUNICIPAL DE ARARAQUARA





CÂMARA MUNICIPAL DE ARARAQUARA





CÂMARA MUNICIPAL DE ARARAQUARA





CÂMARA MUNICIPAL DE ARARAQUARA

ASSINATURAS DIGITAIS

O documento acima foi proposto para assinatura digital na Câmara Municipal de Araraquara. Para verificar as assinaturas, clique no link: <https://consulta.camara-arq.sp.gov.br/documentos/autenticar?chave=E2F6C737BDZ1UHP1>, ou vá até o site <https://consulta.camara-arq.sp.gov.br/documentos/autenticar> e utilize o código abaixo para verificar se este documento é válido.

Código para verificação: **E2F6-C737-BDZ1-UHP1**