



CÂMARA MUNICIPAL DE ARARAQUARA

INDICAÇÃO Nº 5725/2025

Indico a necessidade de pavimentação asfáltica na Av. Julieta Crusca de Jesus no trecho entre Jardim Maria Luiza IV e Cidade Jardim.

Indico, ao Senhor Prefeito Municipal de Araraquara, por meio da Secretaria Municipal de Obras e Serviços Públicos, que sejam adotadas providências urgentes para a realização de pavimentação asfáltica na Av. Julieta Crusca de Jesus no trecho entre Jardim Maria Luiza IV e Cidade Jardim, nesta cidade.

A presente indicação visa solicitar a execução de pavimentação asfáltica na Avenida Julieta Crusca de Jesus, no trecho compreendido entre os bairros Maria Luiza IV e Cidade Jardim, considerando que o referido local ainda não dispõe de infraestrutura viária adequada, permanecendo em solo natural.

A ausência de pavimentação tem causado diversos transtornos à população, especialmente em períodos de chuva, quando o trecho se torna escorregadio, com formação de lama, buracos e erosões, dificultando a circulação de veículos, motociclistas, ciclistas e pedestres. Em períodos de estiagem, o excesso de poeira compromete a saúde dos moradores, afetando principalmente crianças, idosos e pessoas com problemas respiratórios.

Além disso, trata-se de uma via de ligação importante entre bairros populosos, com fluxo diário de moradores, trabalhadores, estudantes e veículos de serviços essenciais, como transporte escolar, coleta de lixo, ambulâncias e viaturas de segurança pública. A falta de asfalto compromete a mobilidade urbana, gera riscos à segurança viária e acelera a deterioração dos veículos que transitam pelo local.

A pavimentação asfáltica contribuirá significativamente para a melhoria da qualidade de vida da população, garantindo maior segurança, conforto, acessibilidade e valorização urbana, além de facilitar a manutenção da via, reduzir custos futuros com reparos emergenciais e promover a integração efetiva entre os bairros Maria Luiza IV e Cidade Jardim.

Diante do exposto, faz-se necessária e urgente a execução da pavimentação asfáltica no trecho mencionado, atendendo a uma reivindicação antiga dos moradores e promovendo o desenvolvimento urbano ordenado do município.

Na expectativa de uma breve manifestação a respeito, aproveito o ensejo para reiterar meus votos de estima e apreço.

Sala de Sessões “Plínio de Carvalho”, 18 de dezembro de 2025.



CÂMARA MUNICIPAL DE ARARAQUARA

MICHEL KARY

DOCUMENTO ASSINADO DIGITALMENTE POR: MICHEL KARY (Indicação nº 5725/2025/11929/2025-Sistema Siscom). Para obter informações sobre assinatura e/ou ver o arquivo original acesse
<http://consulta.camara-arq.sp.gov.br/documentos/autenticar> e informe o código do documento - J9V6-BD8V-R5G0-ND4S



DOCUMENTO ASSINADO DIGITALMENTE POR: MICHEL KARY Indicação nº 5725/2025/11929/2025 Sistema Siscam. Para obter informações sobre assinatura e/ou ver o arquivo original acesse <http://consulta.camara-arq.sp.gov.br/documentos/autenticar> e informe o código do documento - J9V6-BD8V-R5G0-ND4S

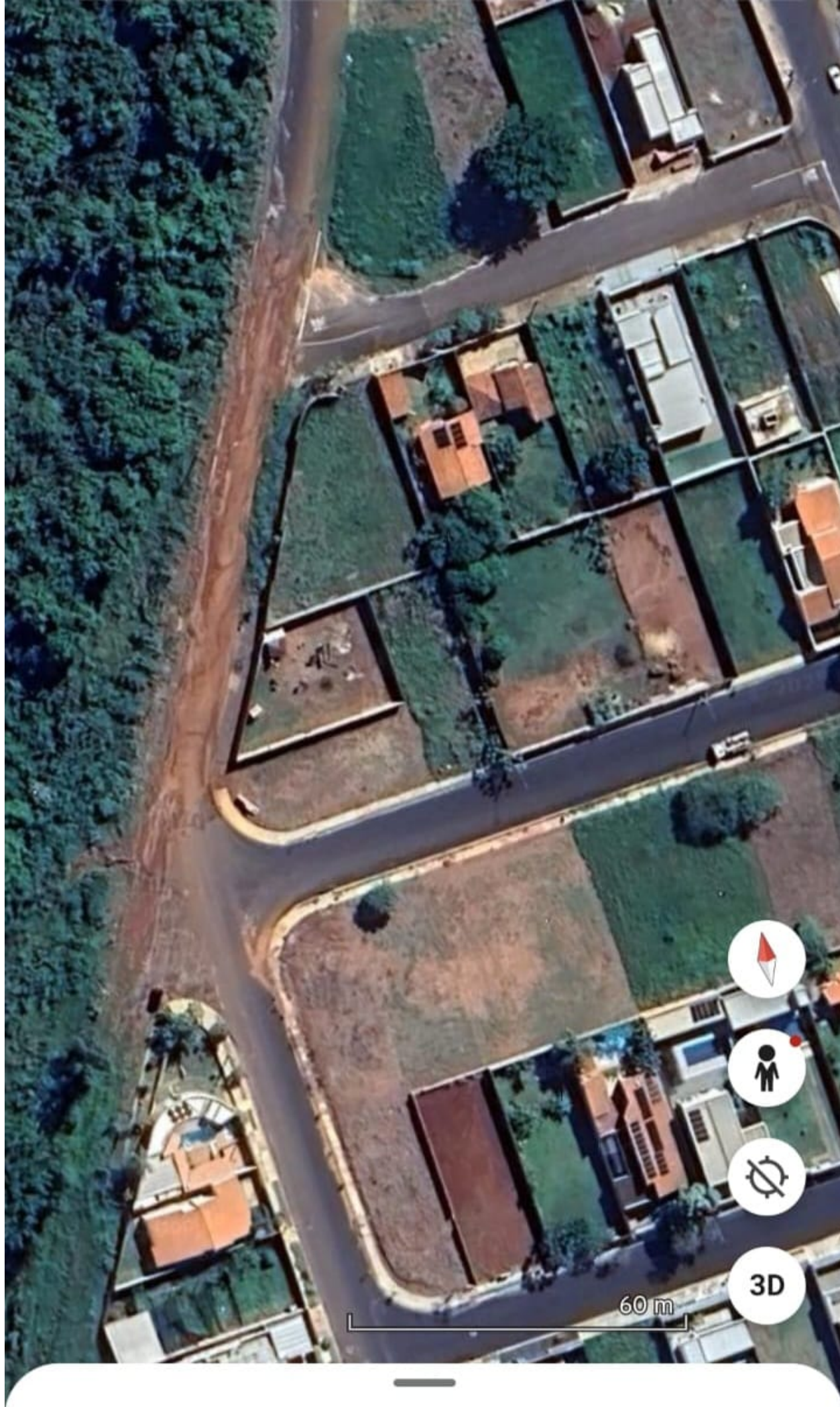

← Rua Julieta Crusca de Jesus



CÂMARA MUNICIPAL DE ARARAQUARA

ASSINATURAS DIGITAIS

O documento acima foi proposto para assinatura digital na Câmara Municipal de Araraquara. Para verificar as assinaturas, clique no link: <https://consulta.camara-arq.sp.gov.br/documentos/autenticar?chave=J9V6BD8VR5G0ND4S>, ou vá até o site <https://consulta.camara-arq.sp.gov.br/documentos/autenticar> e utilize o código abaixo para verificar se este documento é válido.

Código para verificação: **J9V6-BD8V-R5G0-ND4S**