



# CÂMARA MUNICIPAL DE ARARAQUARA

Indicação nº 1465/2020

**CÓPIA**

Autoria: **Elias Chediek**

Despacho: **DEFERIDO**

Araraquara, 30 MAR. 2020

  
Presidente



023.594/2020

**PREFEITURA DO MUNICÍPIO DE ARARAQUARA**

*Seção de Protocolo*

31/03/2020 16:41:43 Guichê: 023.594/2020 Processo: 000.003/2020

Nome: C.M.A. - IND. Nº 01465/2020

Distribuição: Chefia de Gabinete

Assunto: SOL PROVIDÊNCIAS

Considerando a situação em que se encontram as fiações existentes na área da nascente do Córrego do Cupim localizada na Rua Álvaro Alves da Silva, no Jardim Maria Luiza IV, em nossa cidade, conforme demonstram as imagens em anexo;

Considerando que o mato alto atingiu essas fiações ocasionando o seu deslocamento;

Considerando que há locais em que a fiação está próxima ao solo, representando um grande perigo para os moradores dessa região.

Indico, ao Senhor Prefeito Municipal, a necessidade de entrar em entendimento com o setor competente, para que sejam realizados os devidos reparos na fiação localizada na área da nascente do Córrego do Cupim, conforme apontada no mapa em anexo.

Araraquara, 26 de março de 2020.

  
**ELIAS CHEDIEK**  
Vereador



# CÂMARA MUNICIPAL DE ARARAQUARA

Indicação nº 1 4 6 5 /2020

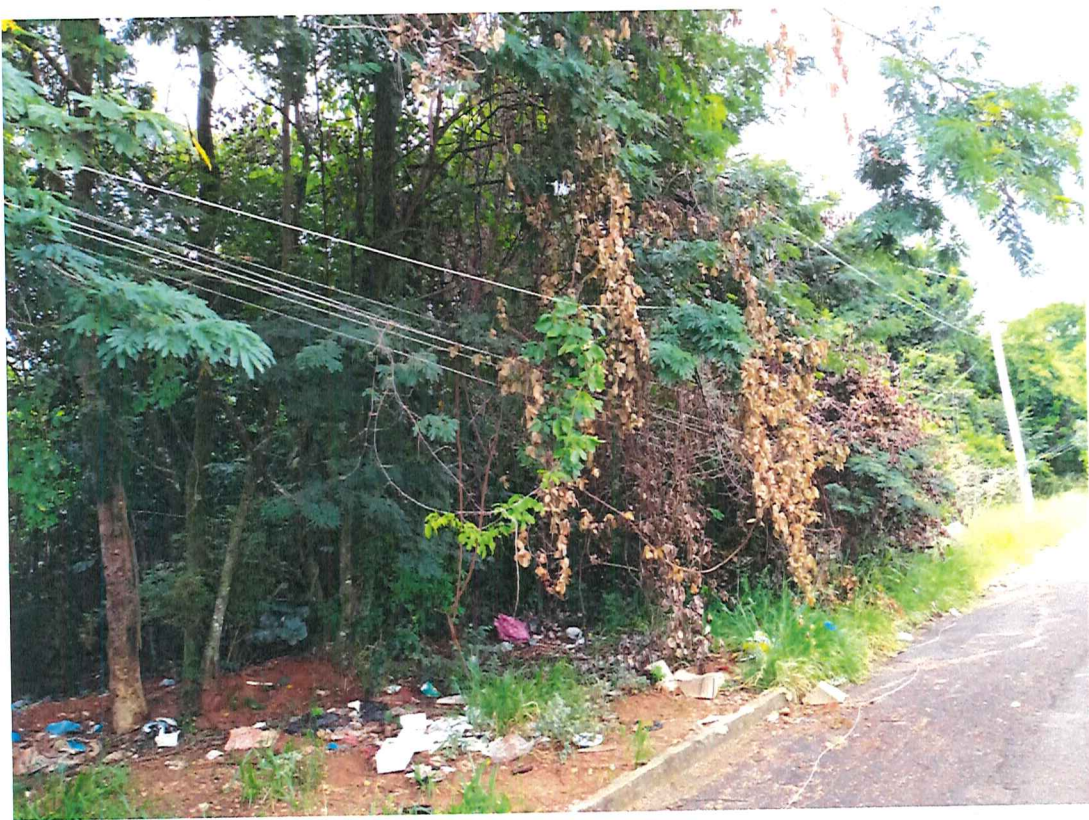
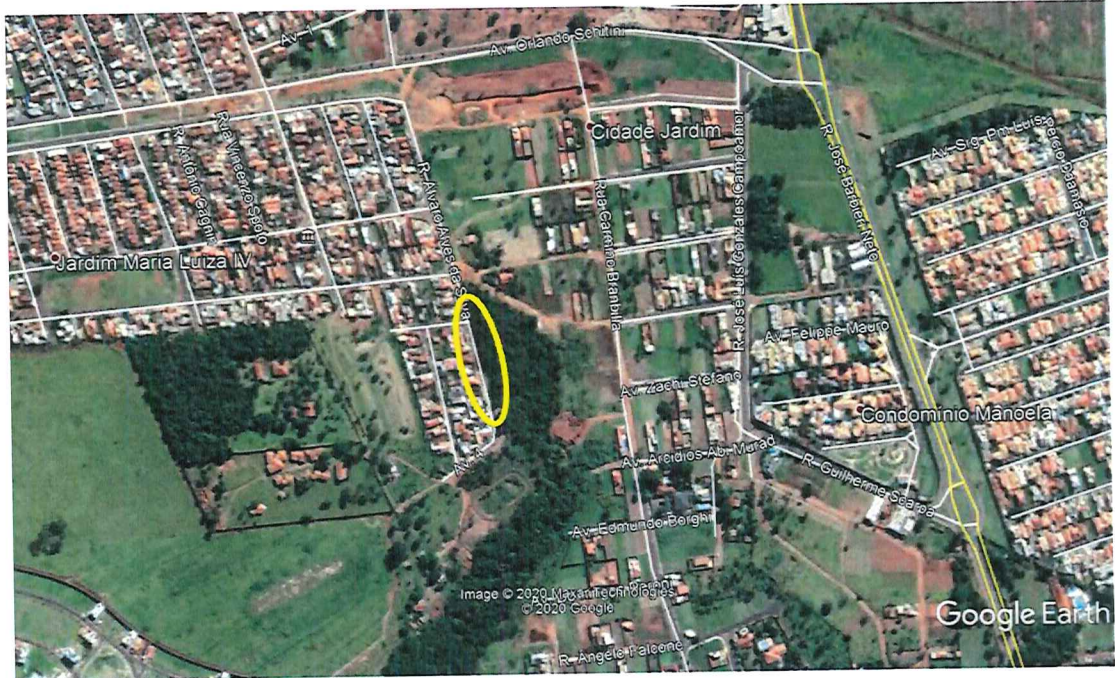



# CÂMARA MUNICIPAL DE ARARAQUARA

Indicação nº 1465 /2020

