CÂMARA MUNICIPAL DE ARARAQUARA

Indicação nº 0392 /2020

CÓPIA

Autor: **Vereador Rafael de Angeli (PSDB)**

Despacho: DEFERIDO

Araraquara, 29 JAN. 2020

Presidente

008.355/2020

PREFEITURA DO MUNICÍPIO DE ARARAQUARA

Seção de Protocolo

30/01/2020 14:04:15 **Guichê:** 008.355/2020 **Processo:** 000.003/2020

Nome: **C.M.A. - IND. 0392/2020**

Distribuição: **Chefia de Gabinete**

Assunto: LIMPEZA

Indico ao Senhor Prefeito Municipal, a necessidade de entrar em entendimento com o departamento competente, no sentido de **proceder limpeza da área** localizada na Rua João de Arruda Falcão, entre as Avenidas Aldo Galiano e Torello Dinucci, no bairro Jardim dos Manacás, considerando que o mato está muito alto, causando transtornos aos moradores.

Foto em anexo.

Araraquara, 29 de janeiro de 2020.

Rafael de Angeli
Vereador
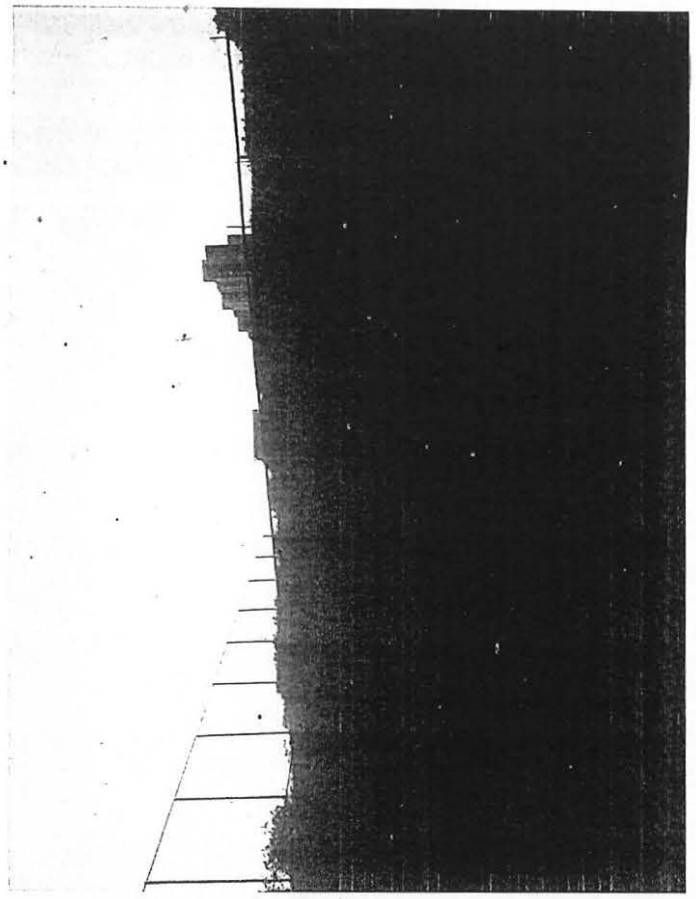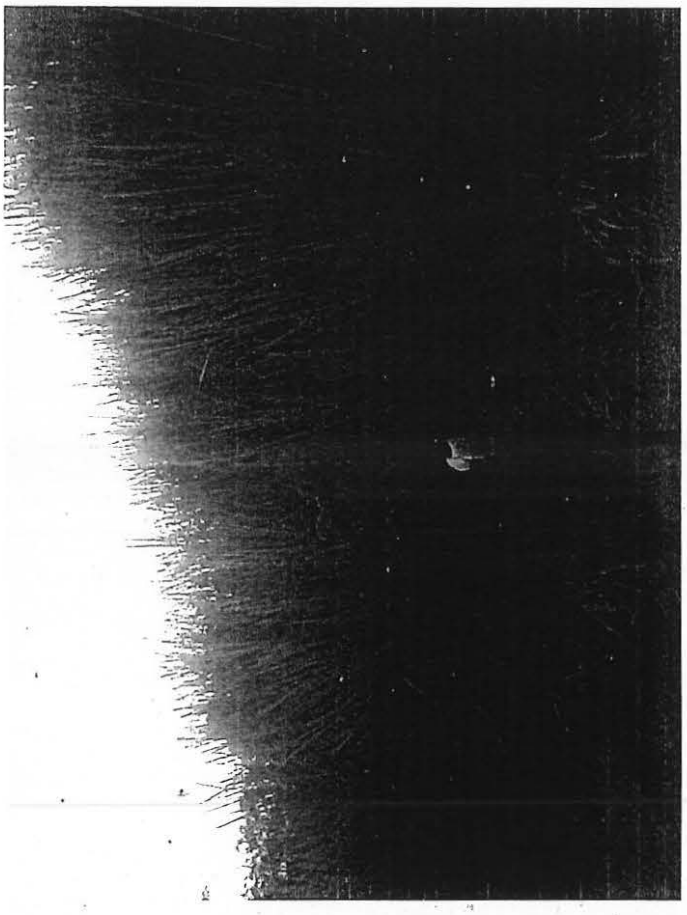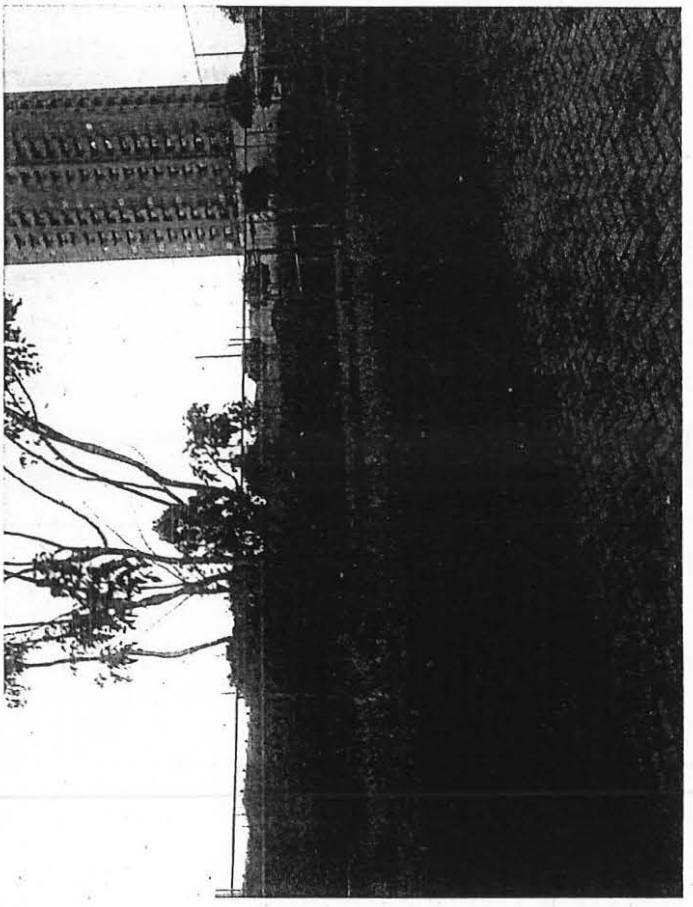
03·92