



# CÂMARA MUNICIPAL DE ARARAQUARA

Indicação nº 0 2 2 1 /2020

**CÓPIA**

Autoria: Vereador e Presidente **TENENTE SANTANA**

Despacho:

**DEFERIDO**

Araraquara,

20 JAN. 2020

Presidente



**PREFEITURA DO MUNICÍPIO DE ARARAQUARA**  
Seção de Protocolo

21/01/2020 09:25:56 Gulchô: 005.483/2020 Processo: 000.003/2020

Nome: C.M.A. - IND. N.º 0221/2020

Distribuição: Chefe de Gabinete

Assunto: SOLICITAÇÃO

Indico ao Senhor Prefeito Municipal, reiterando-lhe os termos da indicação nº 22/2019 sobre a necessidade de entrar em entendimentos com o setor competente, a fim de que seja viabilizada a construção do passeio público ao longo da área pública localizada na Avenida Francisco Vaz Filho no lado oposto ao da Penitenciária Regional de Araraquara até as proximidades do Parque Pinheirinho, no Bairro Jardim Pinheiros, desta cidade.

Araraquara, 14 de janeiro de 2020.

**TENENTE SANTANA**

Vereador e Presidente

11/05 20/01/2020 09:25:56 PROTOCOLO-CÂMARA MUNICIPAL 0000000031



0221

**CÂMARA MUNICIPAL DE ARARAQUARA**INDICAÇÃO NÚMERO 0022 /19.**CÓPIA**AUTOR: Vereador e Presidente **TENENTE SANTANA**Despacho: DEFERIDOAraraquara, 03 JAN. 2019  
Presidente**PREFEITURA DO MUNICÍPIO DE ARARAQUARA**  
Seção de Protocolo07/01/2019 10:20:42 Gulché: 001.446/2019 Processo: 000.003/2019  
Nome: C.M.A. - IND. N° 022/2019  
Distribuição: Chefia de Gabinete  
Assunto: SOL PROVIDÊNCIAS

Indico ao Senhor Prefeito Municipal, a necessidade de entrar em entendimentos com o setor competente, a fim de que seja viabilizada a construção do passeio público ao longo da área pública localizada na Avenida Francisco Vaz Filho no lado oposto a Penitenciária Regional de Araraquara, no Bairro Jardim Pinheiros, desta cidade.

As fotos anexadas mostram os pedestres caminhando pelo leito carroçável da via pública, o que representa risco de atropelamento.

Araraquara, 02 de janeiro de 2019.

  
**TENENTE SANTANA**  
Vereador e Presidente

15 21 03/01/2019 09:00:05 FICHA DE CONTROLE DE DOCUMENTOS

0221

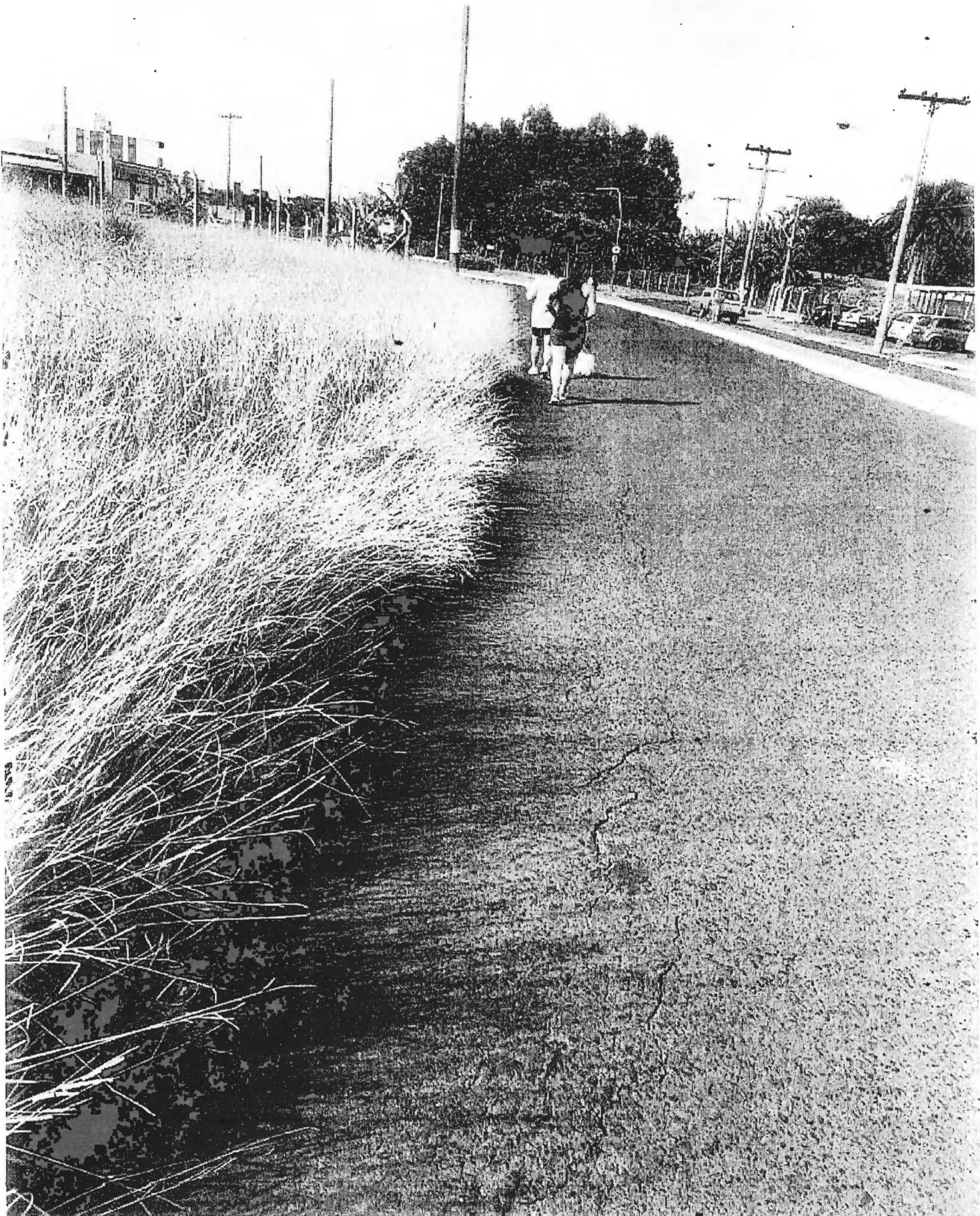

W

0221

(4)

