CÓPIA

# CÂMARA MUNICIPAL DE ARARAQUARA

Indicação nº 1768/2019

Autoria: **Vereado Jéferson Yashuda**

Despacho: DEFERIDO

Araraquara, 08 ABR. 2019

Presidente

ARARAQUARA 200 anos

030.253/2019

**PREFEITURA DO MUNICÍPIO DE ARARAQUARA**

*Seção de Protocolo*

08/04/2019 13:37:42 **Guichê:** 030.253/2019 **Processo:** 000.003/2019

Nome: **C.M.A. - IND. N°. 1768/2019**

Distribuição: Chefia de Gabinete

Assunto: RETIRADA DE ÁRVORE

Indico ao Senhor Prefeito Municipal, a necessidade de entrar em entendimentos com o setor competente, no sentido de que seja **procedida a retirada da árvore ou poda que está tampando a sinalização de pare e também a implantação de sinalização horizontal de parada obrigatória na Rua Victor Lacorte**, esquina com a **Avenida prudente de Moraes**, a qual se encontra a árvore ao lado da residência na Avenida Prudente de Moraes número 2152, no Bairro Santana, desta cidade. Foto anexa.

Araraquara, 08 de abril de 2019.

**Jéferson Yashuda**
Vereador

09:46 08/04/2019 003636 PROTOCOLO-CAMARA MUNICIPAL ARARAQUARA


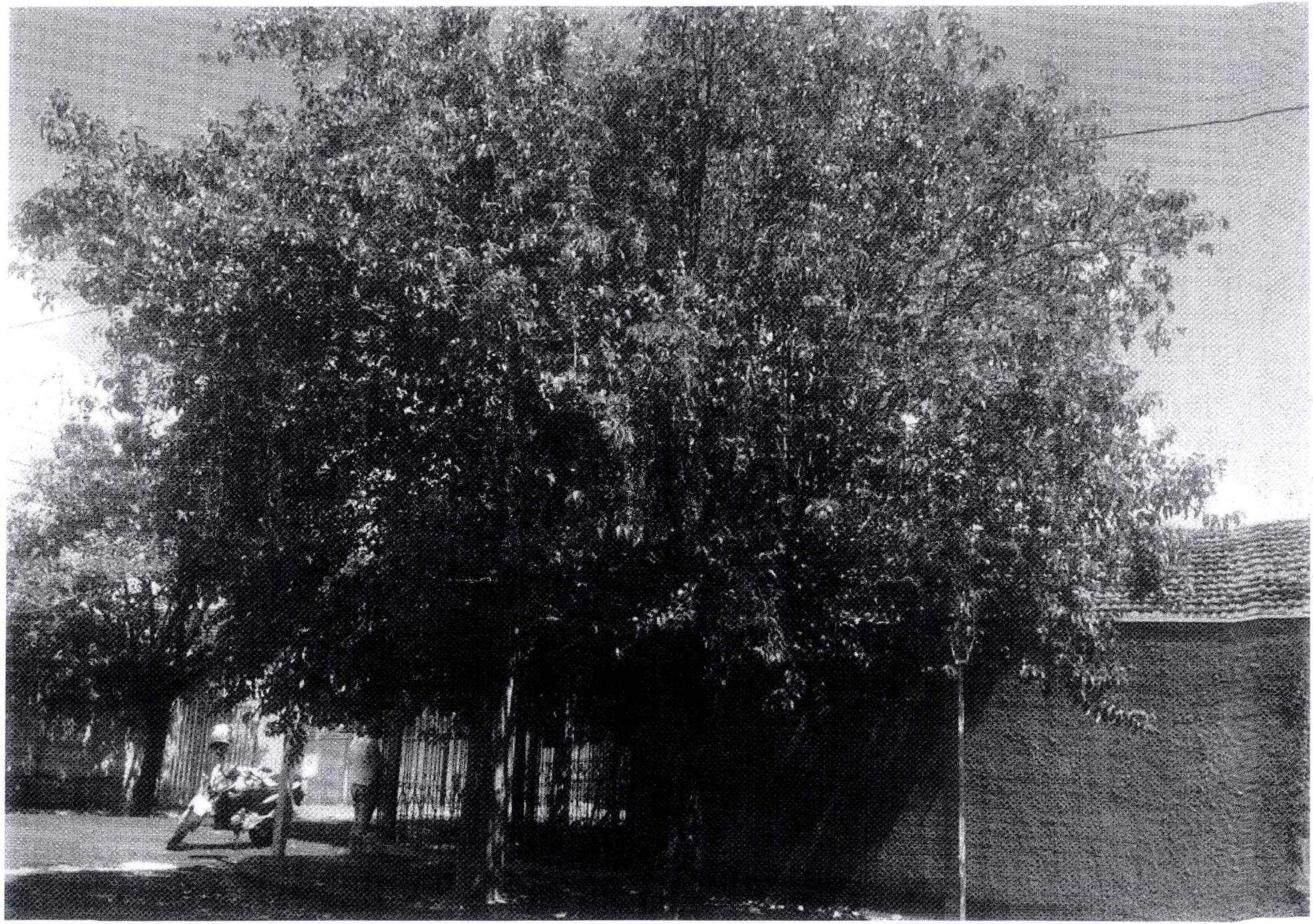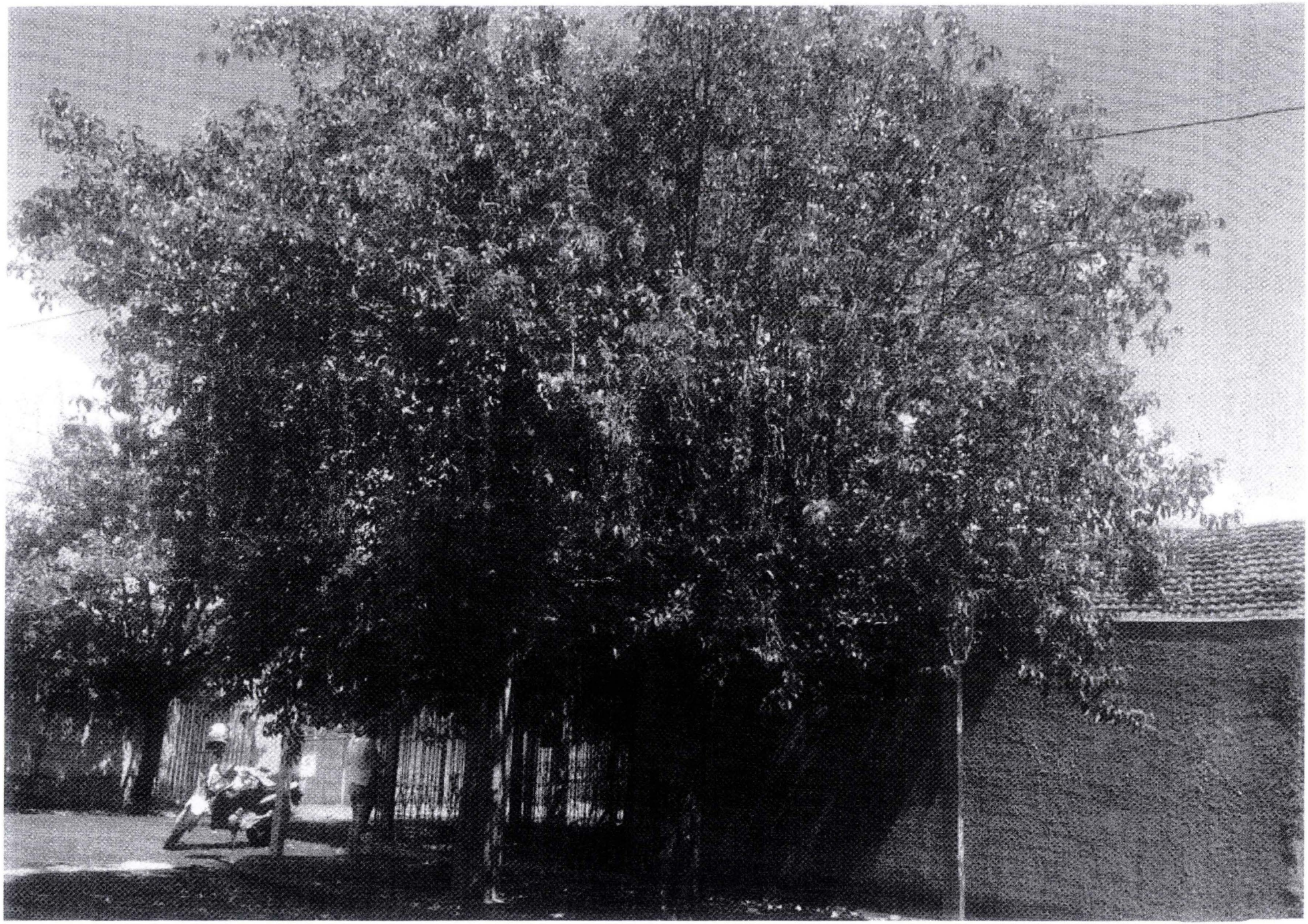
14-Seja procedida a retirada da árvore ou poda que está tampando a sinalização de pare e também a implantação de sinalização horizontal de parada obrigatória