



CÓPIA

CÂMARA MUNICIPAL DE ARARAQUARA

INDICAÇÃO NÚMERO 1229 /18.

AUTOR: Vereador e Vice-Presidente **TENENTE SANTANA**

DESPACHO:

DEFERIDA.

02 MAR 2018

Araraquara, _____

Presidente



016.894/2018

PREFEITURA DO MUNICÍPIO DE ARARAQUARA

Seção de Protocolo

05/03/2018 09:56:44 Guichê: 016.894/2018 Processo: 000.003/2018

Nome: **C.M.A. - IND. Nº 1229/2018**

Distribuição: Chefia de Gabinete

Assunto: SOLICITAÇÃO

Indico ao Senhor Prefeito Municipal, a necessidade de entrar em entendimentos com o setor competente, a fim de que seja viabilizada a extensão (aproximadamente 1,7 km) do trajeto da linha do ônibus escolar que circula pela zona rural na Rua Ettore Berti, na região do Parque Tropical de modo que o ônibus chegue até o Haras Gian Franco Fonseca Zanão para atender uma criança que ali reside.

Essa criança é filho do caseiro que toma conta do local e caminha mais de 3 km diariamente para pegar o ônibus escolar e depois para retornar até sua casa quando sai da escola. O croqui anexado mostra que esse acréscimo no itinerário não irá impactar na linha escolar, mas será de grande valia para essa criança.

Araraquara, 02 de março de 2018.



TENENTE SANTANA

Vereador e Vice-Presidente

10:51 02/03/2018 004102 PROTOCOLO-CÂMARA MUNICIPAL ARARAQUARA

Google Maps

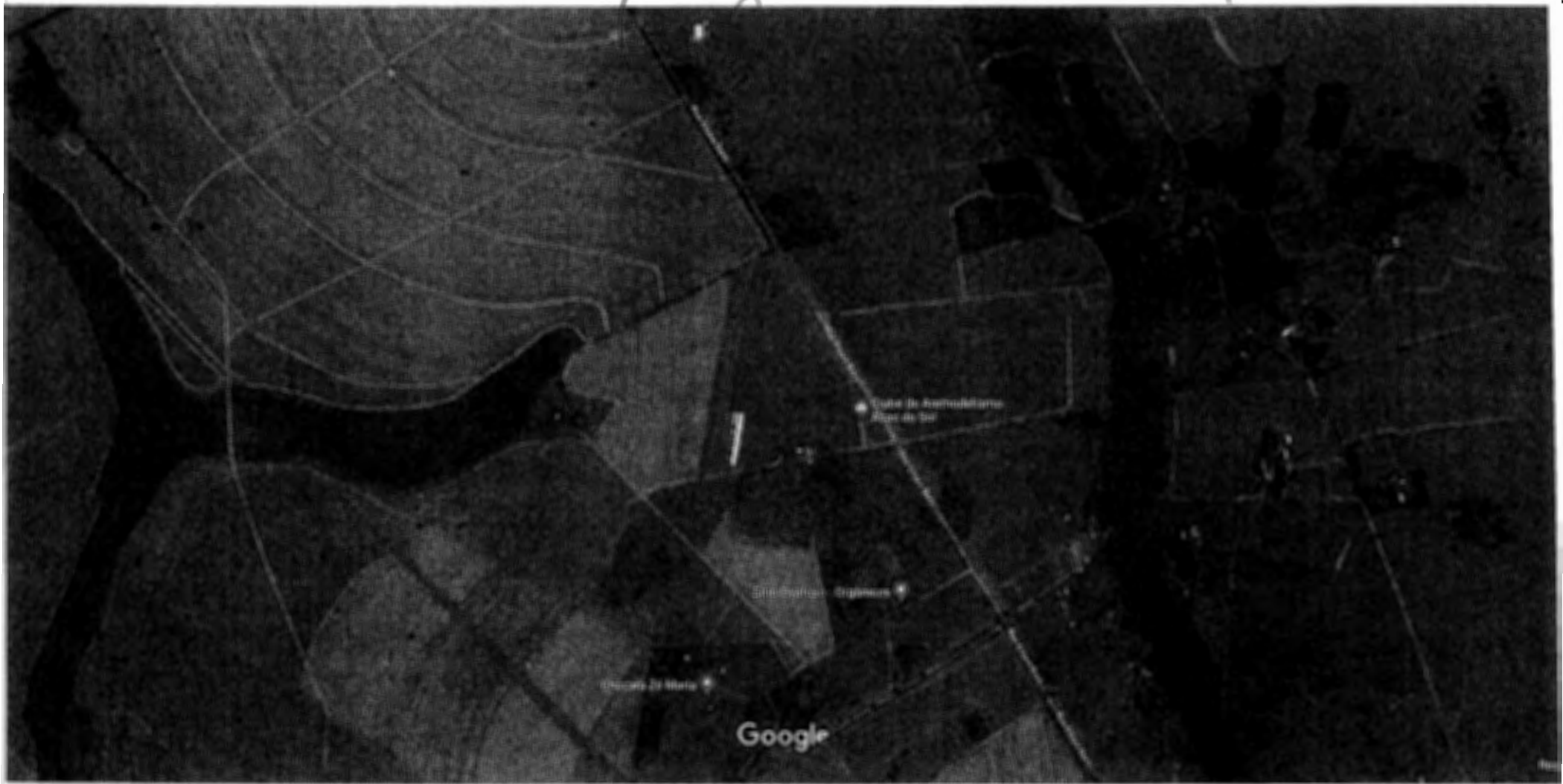
Nesse Local tem criança que necessita do tempo



Imagens ©2018 DigitalGlobe,Dados do mapa ©2018 Google 200 m

- Trajeto atual
 Trajeto novo 1,7 km mais longo