COPIA

# CÂMARA MUNICIPAL DE ARARAQUARA

INDICAÇÃO NÚMERO 4192 /17.

AUTOR: **Vereador Paulo Landim**

073.635/2017

**PREFEITURA DO MUNICÍPIO DE ARARAQUARA**
*Seção de Protocolo*
13/11/2017 09:35:54 **Guichê:** 073.635/2017 **Processo:** 000.003/2017
Nome: **C.M.A. - IND. Nº 4192/2017**
Distribuição: Chefia de Gabinete
Assunto: SOLICITAÇÃO

**DESPACHO:**

*DEFERIDA.*

Araraquara, 10 NOV 2017

Presidente

Indico ao Senhor Prefeito Municipal a necessidade de entrar em entendimentos com o setor competente, no sentido de promover medidas para transferência da localização das traves do **"campo antigo"** de futebol (como mostrado em figura anexa), localizado na Rua Ermelinda Pacini Sgobbi, esquina com a Avenida Geraldo Fernandes Beata, para o **"novo campo"** (como mostrado em figura anexa), localizado na Avenida Pablo Picasso (mesma quadra), entre as Ruas Ermelinda Pacini Sgobbi e Dr. Antônio Paulo Lanotto, no bairro Jardim Adalberto Roxo II.

A referida indicação decorre do fato de, após trabalhos realizados pela prefeitura na área do **"campo antigo"**, este ficou irregular e inviável para a prática do esporte. Ainda, a sua proximidade com residências pode causar problemas entre os praticantes e moradores.

Atenciosamente,

Araraquara, 09 de novembro de 2017.

**Paulo Landim**
Vereador

JRR

01- 09.11 mudança de local das traves

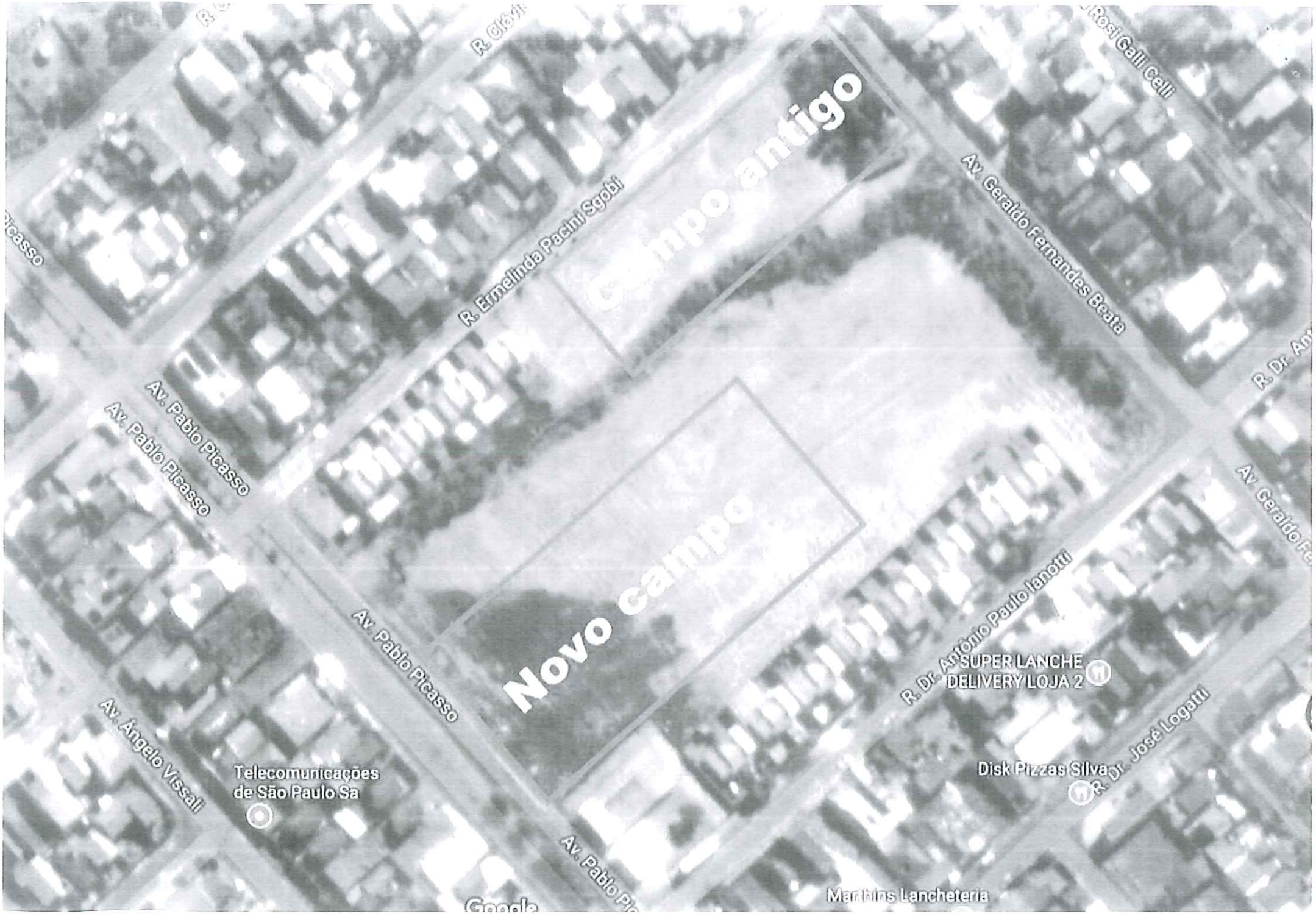
Campo antigo
Novo campo
R. Ermelinda Pacini Sgobi
Av. Geraldo Fernandes Beata
Rosi Galli Celli
Av. Pablo Picasso
Av. Pablo Picasso
Av. Pablo Picasso
Av. Pablo Picasso
Av. Ângelo Vissali
R. Dr. Antônio Paulo Ianotti
SUPER LANCHE
DELIVERY LOJA 2
R. Dr. José Logatti
Disk Pizzas Silva
Telecomunicações
de São Paulo Sa
Martins Lancheteria
Google