

CÓPIA



# CÂMARA MUNICIPAL DE ARARAQUARA

INDICAÇÃO NÚMERO 3905 /17.

AUTOR: Vereador CABO MAGAL VERRI

**DESPACHO:**

DEFERIDA.

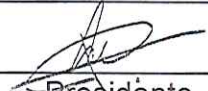
Araraquara, 18 OUT 2017  
  
Presidente



068.593/2017

**PREFEITURA DO MUNICÍPIO DE ARARAQUARA**  
Seção de Protocolo

19/10/2017 09:42:30 Guichê: 068.593/2017 Processo: 000.003/2017  
Nome: C.M.A. - IND. Nº. 3905/2017  
Distribuição: Chefia de Gabinete  
Assunto: SOL PROVIDÊNCIAS

Indico ao Senhor Prefeito Municipal, a necessidade de entrar em entendimentos com a Secretaria de Obras e Serviços Públicos, no sentido de que seja solicitada em caráter de urgência medidas emergenciais e de segurança no **Centro de Equoterapia e Equitação no Parque Pinheirinho**, pois o mesmo se encontra em estado de vulnerabilidade, meliantes utilizam o local para o consumo de drogas e também como passagem e caminho de fuga para os bairros adjacentes colocando em risco as crianças assistidas pelo programa, e como é de conhecimento foi alvo de furtos em 2016 e até os animais da equoterapia Cavalos, égua e mula que eram usadas no tratamento de pessoas com deficiência, e nesse ano já furtaram outros objetos, então vemos a necessidade de fechamento do acesso com portões nos duas entradas do centro, e uma grade de proteção fechada nesse acesso da mata ao lado do espaço, verificação das instalações da sede que está com diversos problemas de infiltrações no telhado no qual causou estragos na pintura do teto, madeiramento com cupim que compromete a sustentação do prédio, portas das baias dos animais que foram arrodadas e precisam ser trocadas para manter a segurança no local, no Bairro: Jardim Pinheiros, desta cidade.

Araraquara, 18 de outubro de 2017.

**CABO MAGAL VERRI**  
Vereador PMDB

Telefone (016) 3301-0616 (016) - FAX 3301-0630

Rua São Bento, 887 SALA 15 ARARAQUARA – SP CEP: 14801-300

[www.camara-arq.sp.gov.br](http://www.camara-arq.sp.gov.br) [magalverri@camara-arq.sp.gov.br](mailto:magalverri@camara-arq.sp.gov.br)

409-SECRETARIA DE OBRAS E SERVIÇOS PÚBLICOS- MELHORIAS E REFORMAS NO CENTRO DE EQUOTERAPIA E EQUITAÇÃO NO PARQUE PINHEIRINHO

19/10/2017 09:42:30

19/10/2017 09:42:30

# Google Maps Parque Pinheirinho

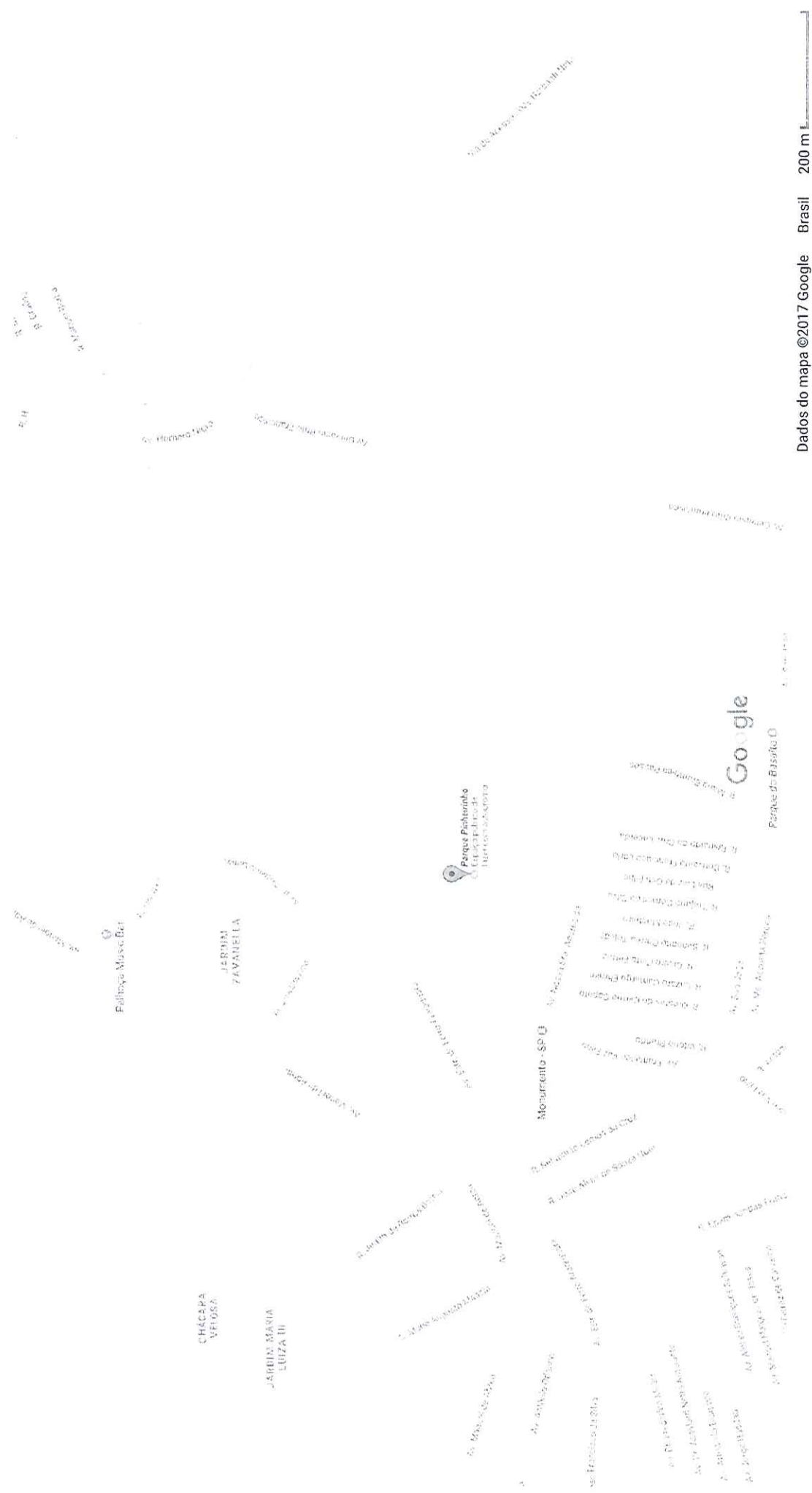

Dados do mapa ©2017 Google Brasil 200 m

# Google Maps Parque Pinheirinho



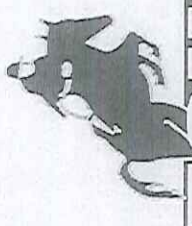

# EQUOCENTER

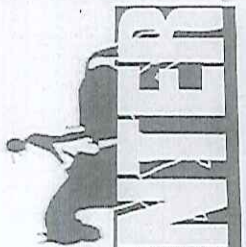

CENTRO DE EQUOTERAPIA E EQUITACÃO

REFORMA, AGOSTO 12003, DOPIDA E PFA, ITABÁ, POC



AVELAR COUITO



UDEFA



GOVERNO DO ESTADO DO PARANÁ  
ARAPAQUARA  
GOVERNADOR CELSO RIBEIRO

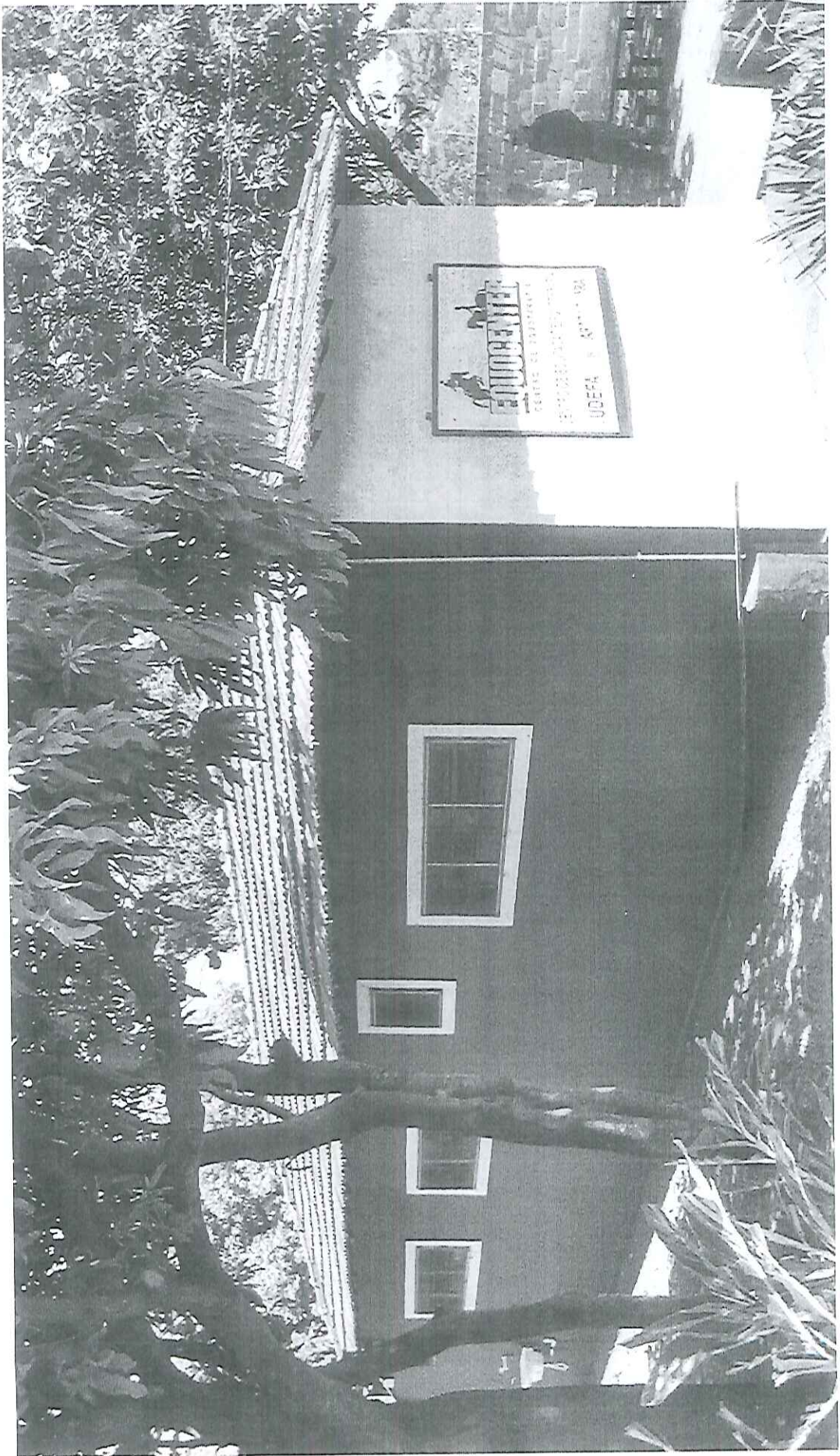





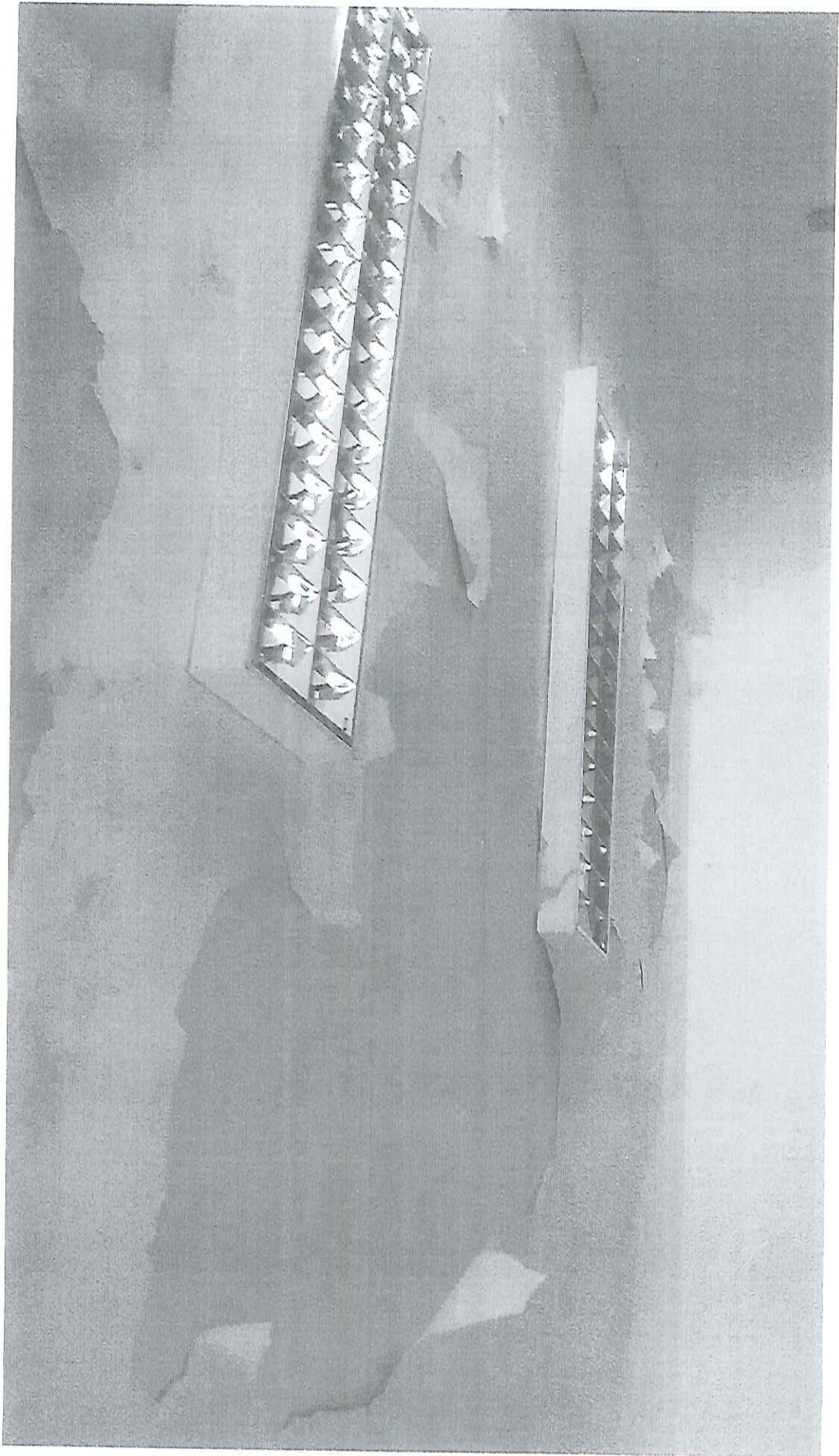



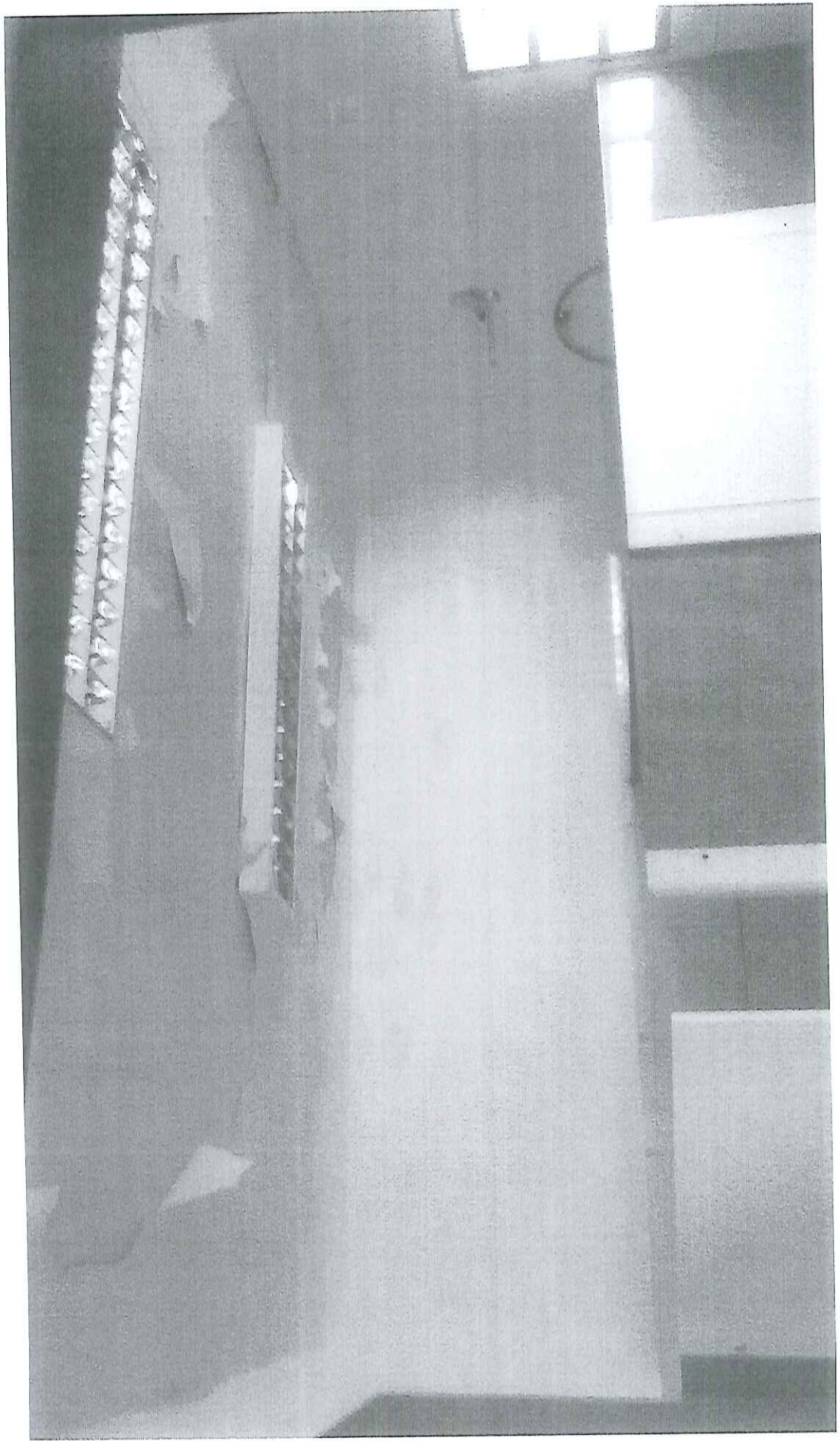

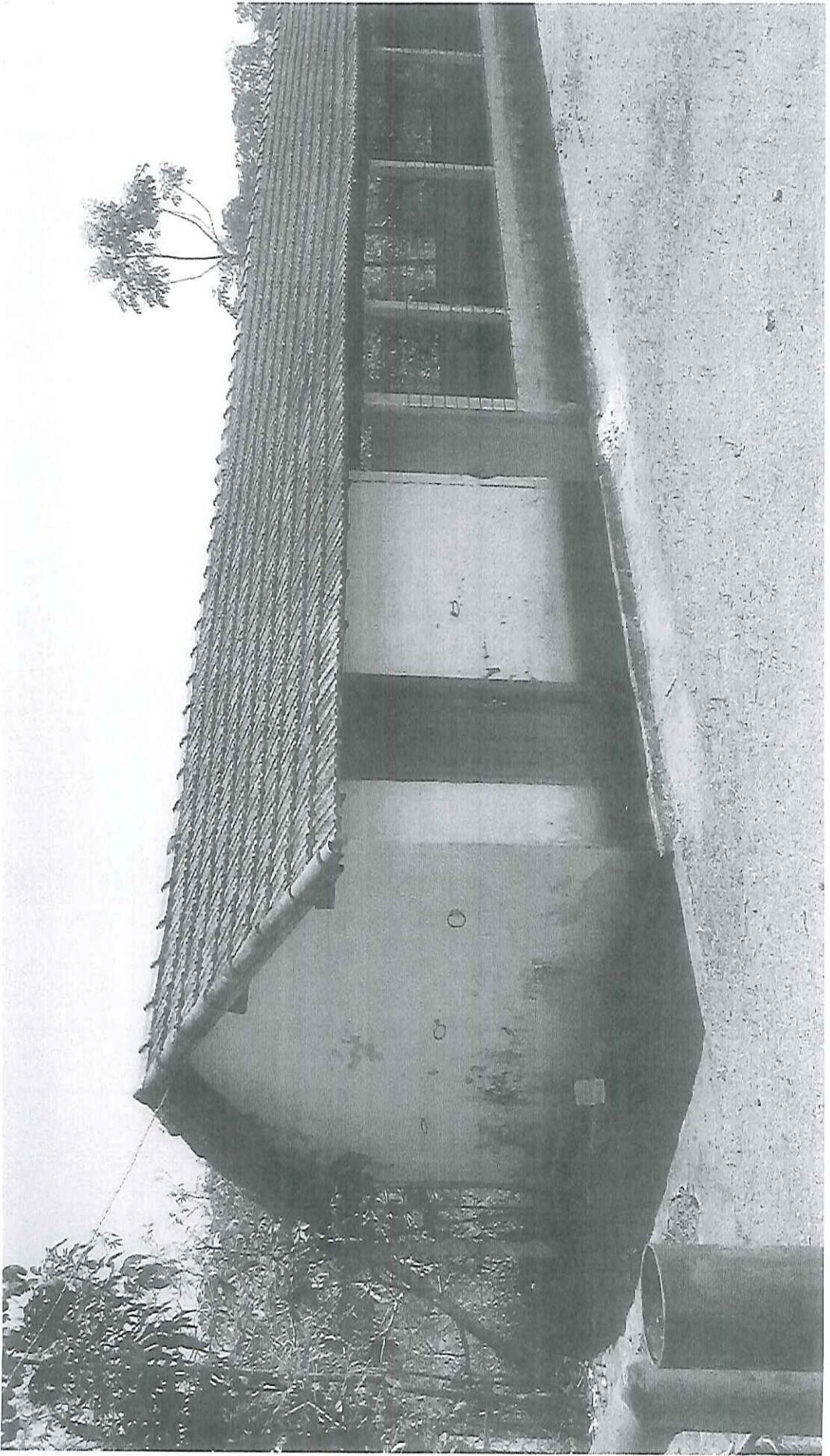



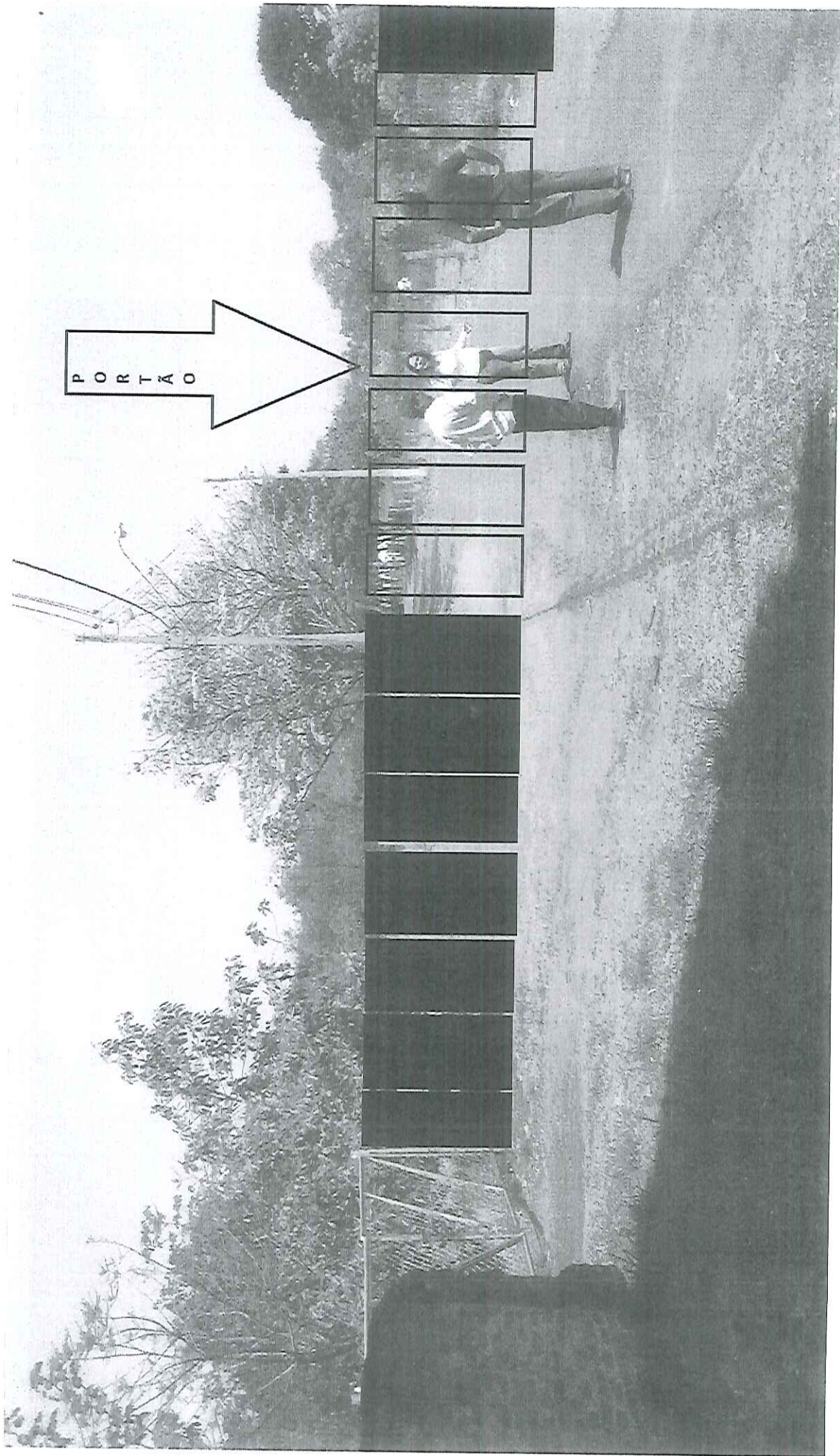

# GRADE DE PROTEÇÃO





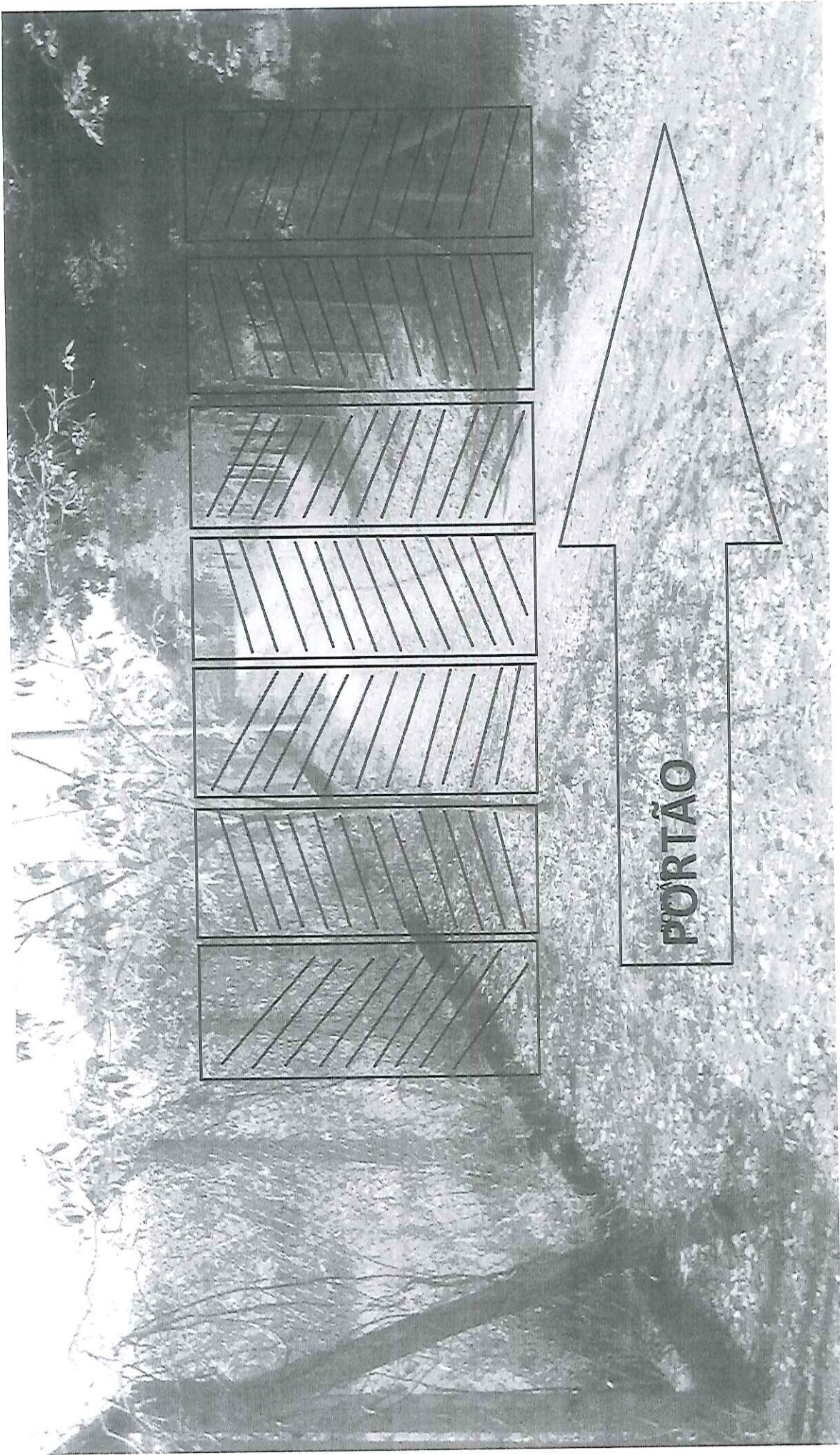

**PORTÃO**





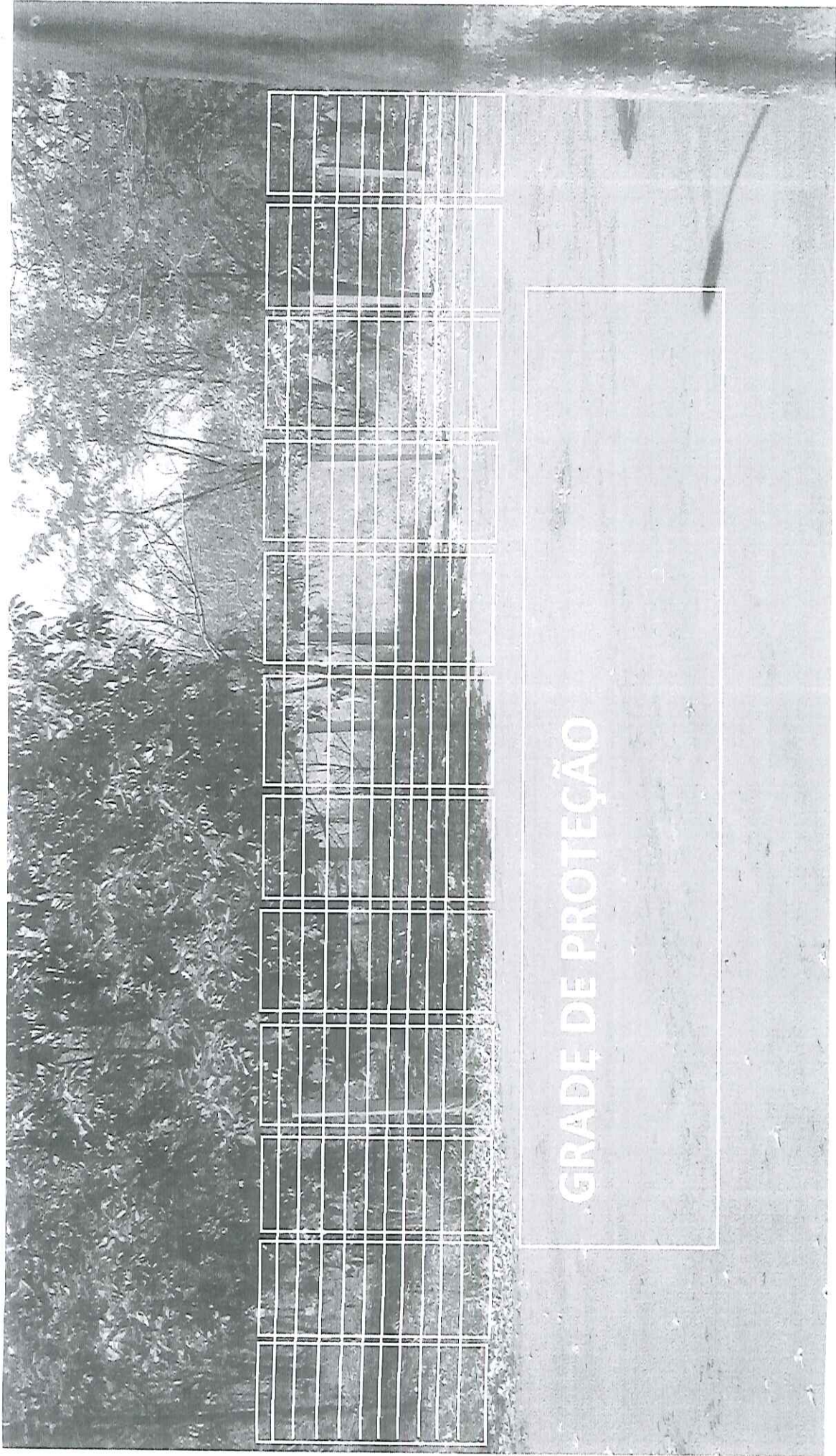

GRADE DE PROTEÇÃO



TROCA MADEIRA

