



## CÂMARA MUNICIPAL DE ARARAQUARA

### INDICAÇÃO Nº 1543/2025

Indica a necessidade de reparos na pavimentação asfáltica na Avenida Badia Miguel Saba, entre os números 520 e 606, no Parque Residencial Iguatemi.

Indico ao Excelentíssimo Senhor Prefeito Municipal, a necessidade de entrar em entendimentos com o setor competente, a fim de que sejam realizados os reparos na pavimentação asfáltica na Avenida Badia Miguel Saba, entre os números 520 e 606, no Parque Residencial Iguatemi, nesta cidade.

Tal pedido se faz necessário, pois conforme fotos anexas e relatos de moradores do local, há degradação asfáltica da via e é comum haver o acúmulo de água parada, o que tem causado transtornos aos condutores de veículos que passam no trecho, além de riscos sanitários aos moradores e transeuntes da região.

“PALACETE VEREADOR CARLOS ALBERTO MANÇO”, 12 de março de 2025.

CRISTIANO DA SILVA

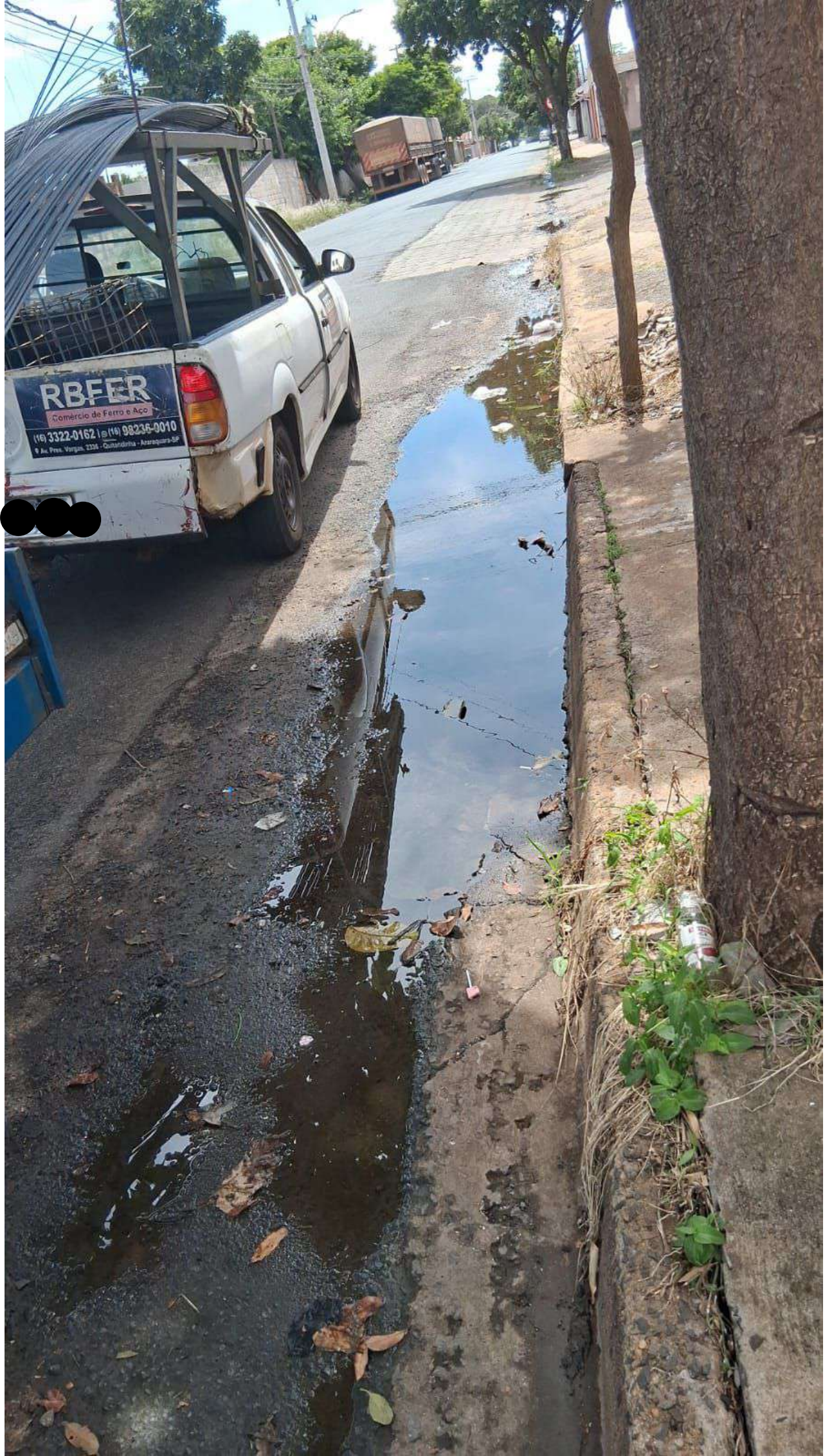

RBFER

Comercio de Ferro e Aço

(16) 3322-0162 | (16) 98236-0010

R. Av. Pres. Vargas, 2324 - Ouratubina - Araçuaia-SP