



MUNICÍPIO DE ARARAQUARA  
- Gabinete do Prefeito -



OFÍCIO Nº 938/2023

Em 19 de Abril de 2023.

Ao  
Excelentíssimo Senhor  
**PAULO LANDIM**  
MD. Presidente da Câmara Municipal  
Rua São Bento, 887  
ARARAQUARA/SP

**Câmara Municipal de Araraquara**

Protocolo: 3987/2023 **de 25/04/2023 16:35**

Documento: Resposta nº 1 à Indicação nº 3240/2022

Interessado: PREFEITURA DO MUNICÍPIO DE ARARAQUARA  
- CHEFIA GABINETE

Destinatário: GER. DE EXPEDIENTE LEGISLATIVO.

Senhor Presidente:

Com os nossos respeitosos cumprimentos, em resposta à **Indicação nº 3240/2022**, da autoria de **VOSSA EXCELÊNCIA**, sobre o assunto, em anexo, encaminhamos as informações conforme manifestação prestada pelas Secretarias:

Secretaria Municipal de Obras e Serviços Públicos  
Secretaria de Meio Ambiente e Sustentabilidade

Na oportunidade, renovamos os protestos de nossa estima e consideração.

Atenciosamente,

  
**CRISTIANO TIAGO DOS SANTOS**  
Chefe de Gabinete



**PREFEITURA MUNICIPAL DE ARARAQUARA**  
**SECRETARIA MUNICIPAL DE OBRAS E SERVIÇOS PÚBLICOS**

Araraquara, 18 de Abril de 2023

À Chefia de Gabinete

Em resposta a indicação nº3240/2022 informo que esta Secretaria através da Gerência de Instalações Elétricas e Iluminação Pública foi realizada a poda das arvores para livramento da iluminação dos postes do local.

Após encaminhamento a Secretaria de Meio Ambiente para nova avaliação a mesma manifestou-se de que não é necessário a realização de nova poda, segue laudo técnico anexo.

Sem mais para o momento,

Atenciosamente,

**SÉRGIO JOSÉ PELÍCOLLA**  
Secretário Municipal de Obras e Serviços Públicos

**LAUDO TÉCNICO Nº**      **98566/108/2023**

**DADOS DO REQUERENTE**

<b>Nome:</b>	CÂMARA MUNICIPAL DE ARARAQUARA				
<b>Endereço:</b>	AV. LA SALLE	<b>Nº:</b>	<b>S/Nº</b>	<b>Bairro:</b>	VILA FERROVIÁRIA
<b>Nº do Protocolo:</b>	43299/2023	<b>Data de Recebimento:</b>	29/03/2023	<b>Data da Vistoria:</b>	31/03/2023

**DADOS DA VISTORIA**

<b>Técnico responsável:</b>	Ana Almeida	<b>CREA:</b>	5060312240
<b>Nº de Árvores:</b>	-	<b>Localização do Espécime:</b>	TRECHO ENTRE R. JOÃO AFFONSO DOS SANTOS E ALAMEDA ROGÉRIO P. FERRAZ E R. JOÃO AFFONSO DOS SANTOS, ENTRE AV. LA SALLE E R. CÁSSIO DE CARVALHO

**CROQUI DE LOCALIZAÇÃO DAS ÁRVORES**



**CONSIDERAÇÕES**

Não foram constatadas árvores impedindo ou atrapalhando iluminação pública nos trechos citados.  
Recomendações: sugere-se o arquivamento.

FOTOS EM ANEXO.

**LAUDO FOTOGRÁFICO**

**Av. La Salle**

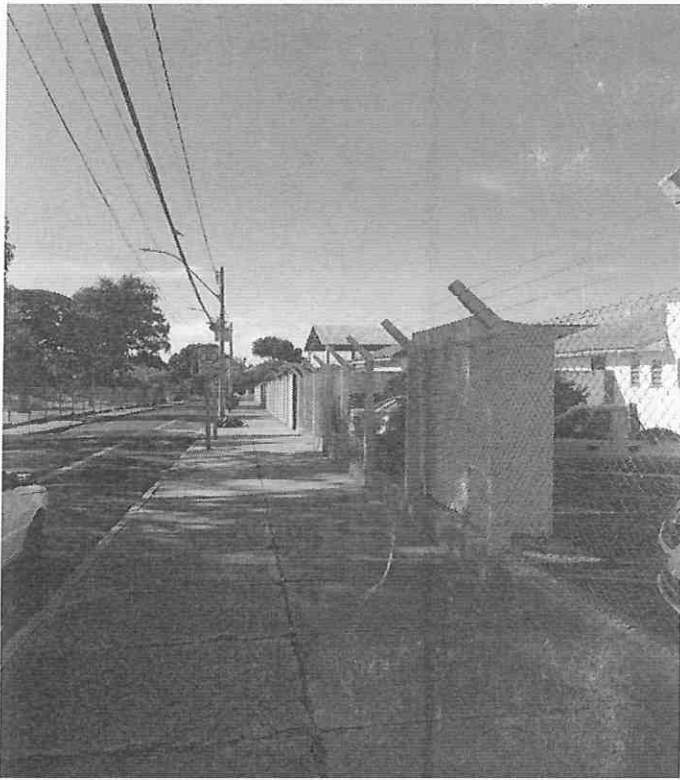

**R. João Affonso dos Santos**

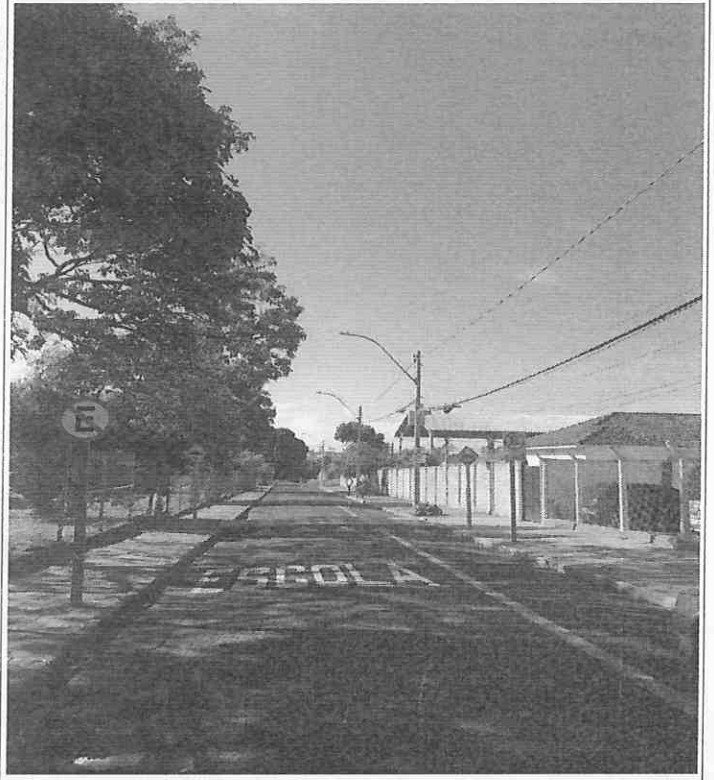

**Av. La Salle**

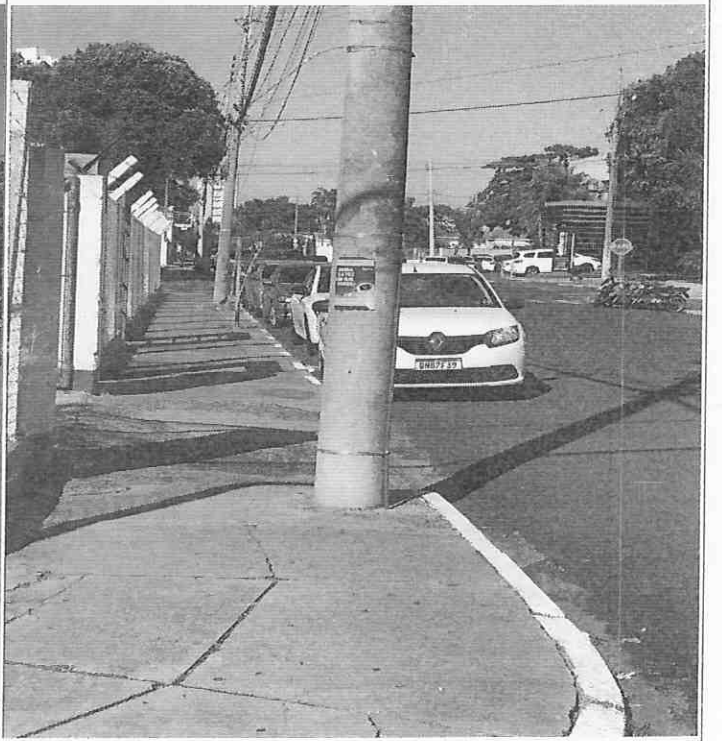

Araraquara, 03 de abril de 2023.

Assinatura do Engenheiro agrônomo

*[Handwritten signature]*  
M. A. S. S. S.