



MUNICÍPIO DE ARARAQUARA
- Gabinete do Prefeito -

OFÍCIO Nº 1564/2022

Em 07 de junho de 2022.

Ao
Excelentíssimo Senhor

ALUÍSIO BOI

MD. Presidente da Câmara Municipal

Rua São Bento, 887.

CEP 14801-300 - ARARAQUARA/SP

Câmara Municipal de Araraquara

Protocolo: 5563/2022 **de 08/06/2022 16:32**

Documento: Resposta nº 1 ao Requerimento nº 381/2022

Interessado: PREFEITURA DO MUNICÍPIO DE ARARAQUARA

Destinatário: GER. DE EXPEDIENTE.

Senhor Presidente:

Com os nossos respeitosos cumprimentos, pelo presente, em resposta ao **Requerimento nº 0381/2022**, de autoria dos Vereadores **JOÃO CLEMENTE, LUCAS GRECCO E GUILHERME BIANCO**, em anexo, encaminhamos o ofício expedido pela Secretaria Municipal do Desenvolvimento Urbano.

Colocando-nos à disposição para o que for necessário, renovamos os protestos de nossa estima e consideração.

Atenciosamente,



EDINHO SILVA
Prefeito Municipal



PREFEITURA MUNICIPAL DE ARARAQUARA
SECRETARIA MUNICIPAL DE DESENVOLVIMENTO URBANO

Rua São Bento, nº 840 - Centro | CEP 14801-901
Telefone: (016) 3301-5000 / (16) 3301-5027
Araraquara - SP

Araraquara, 3 de junho de 2022.

À CÂMARA MUNICIPAL DE ARARAQUARA

Ref.: Requerimento nº 381/2022

Vimos através deste apresentar as informações solicitadas no requerimento supracitado, acerca das casas da Vila dos Ibirás.

Esclarecemos que a entrega das casas é de total responsabilidade da empreendedora HM Engenharia e Construções S/A. Para que eles possam realizar essas entregas é necessário que todos os imóveis possuam o devido Habite-se, o qual ainda não foi emitido por esta Secretaria de Desenvolvimento Urbano em razão das seguintes pendências de entrega de documentos por parte da Empreendedora:

- Apresentação do Termo de Recebimento das Obras emitido pelo DAAE (Departamento de Água e Esgoto);
- No momento da vistoria foi identificado que as Unidades não possuem relógio medidor de energia e hidrômetro, e que, salvo os lotes 639, 640, 641 e 642 da quadra 40, todos os outros imóveis não possuem instalação de metais (torneiras). As unidades destacadas no mapa anexo também encontram-se sem equipamentos sanitários e parte elétrica. Os banheiros PNE não possuem barras de apoio. Portanto, após acerto com a Empreendedora, com as devidas justificativas, está sendo elaborado Termo de Compromisso, onde a Construtora se responsabiliza por realizar a entrega das casas com todo e qualquer dispositivo necessário devidamente instalado.

Portanto, informamos que a emissão do Habite-se está condicionada ao cumprimento das pendências acima.

Quanto ao prazo de entrega das casas e cronograma para tal, os mesmos deverão ser verificados junto à Empreendedora, após a emissão do Habite-se, visto que tal fase não é de responsabilidade desta Prefeitura Municipal.

Joel Venceslau de Oliveira Junior
Coordenador Executivo de Edificações

Sálua Kairuz Manoel Poletto
Secretária de Desenvolvimento Urbano

VILA DOS IBIRÁS RESIDENCIAL

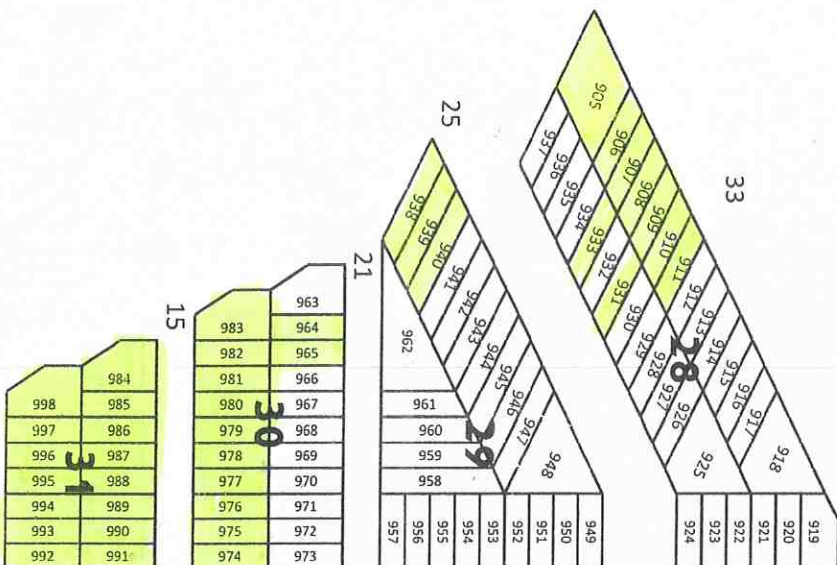

998	984
997	985
996	986
995	987
994	988
993	989
992	990
	991

963	964
983	965
982	966
981	967
980	968
979	969
978	970
977	971
976	972
975	973

948	949
947	950
946	951
945	952
944	953
943	954
942	955
941	956
940	957

924	925
923	926
922	927
921	928
920	929
919	930
918	931
917	932
916	933
915	934
914	935
913	936
912	937
911	938
910	939
909	940
908	941
907	942
906	943
905	944

685	684
686	683
687	682
688	681
689	680
690	679
691	678
692	677
693	676
694	675
695	674
696	673
697	672
698	671
699	670
700	669
701	668
702	667
703	666

653	654
652	651
656	650
657	649
658	648
659	647
660	646
661	645
662	644
663	643
664	642
665	641

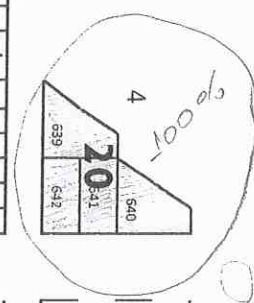

493	492
494	491
495	490
496	489
497	488
498	487
499	486
500	485
501	484
502	483
503	482
504	481
505	480
506	479
507	478
508	477
509	476
510	475
511	474
512	473

453	452
454	451
455	450
456	449
457	448
458	447
459	446
460	445
461	444
462	443
463	442
464	441
465	440
466	439
467	438
468	437
469	436
470	435
471	434
472	433

413	412
414	411
415	410
416	409
417	408
418	407
419	406
420	405
421	404
422	403
423	402
424	401
425	400
426	399
427	398
428	397
429	396
430	395
431	394
432	393

373	372
374	371
375	370
376	369
377	368
378	367
379	366
380	365
381	364
382	363
383	362
384	361
385	360
386	359
387	358
388	357
389	356
390	355
391	354
392	353

293	292
294	291
295	290
296	289
	288

281	280
-----	-----

