



MUNICÍPIO DE ARARAQUARA
- Gabinete do Prefeito -

OFÍCIO Nº 0524/2022

Em 04 de março de 2022.

Ao
Excelentíssimo Senhor

ALUÍSIO BOI

MD. Presidente da Câmara Municipal

Rua São Bento, 887.

CEP 14801-300 - ARARAQUARA/SP

Câmara Municipal de Araraquara

Protocolo: 2312/2022 **de 07/03/2022 17:42**

Documento: Resposta nº 1 ao Requerimento nº 13/2022

Interessado: PREFEITURA DO MUNICÍPIO DE ARARAQUARA

Destinatário: GER. DE EXPEDIENTE.

Assinatura de _____

Senhor Presidente:

Com os nossos respeitosos cumprimentos, em resposta ao **Requerimento nº 0013/2022**, de **VOSSA AUTORIA**, pelo presente, encaminhamos a inclusa cópia do ofício expedido pela Secretaria Municipal do Desenvolvimento Urbano.

Colocando-nos à disposição para o que for necessário, renovamos os protestos de nossa estima e consideração.

Atenciosamente,

EDINHO SILVA

Prefeito Municipal



PREFEITURA MUNICIPAL DE ARARAQUARA
SECRETARIA MUNICIPAL DE DESENVOLVIMENTO URBANO

Rua São Bento, nº 840 - Centro | CEP 14801-901
Telefone: (016) 3301-5000
Araraquara – SP

OF- 06/2022 CEPU

Araraquara, 03 de março de 2022.

A

CHEFIA DE GABINETE

ALAN SILVA

Assunto: Requerimento nº 13/2022, Processo 1706/2022 – Requer informações sobre áreas localizadas na Rua José Barbieri Neto.

Considerando o requerimento n.º 13/2022, onde solicita informações sobre áreas localizadas na Rua José Barbieri Neto.

1. Enviamos em anexo o mapa das áreas mencionadas e cópia dos respectivos decretos de cessão de uso.
2. As atividades das instituições beneficiadas são de clubes associativos de recreação.
3. Não houve constatação por essa municipalidade desvio de funcionalidade.
4. Segue em anexo a situação cadastral dos imóveis questionados.
5. Ressaltamos que o Clube Banespinha não pertence ao Município de Araraquara, conforme ficha cadastral anexa.

CRISTIANO TIAGO DOS SANTOS

Coordenador Executivo de Planejamento Urbano

SÁLUA KAIRUZ MANOEL POLETO
Secretária Desenvolvimento Urbano

FAZ TRES IRMAOS

CENTRO DO PROFESSORADO PAULISTA
DES. 1-5-1134 SUR 21.215,66 M2.

Escritura no 32 Oficio, Livro
nº 10, Folhas 87 em 07/7/1978

49132010

Associação
C/ro matao
do Br-2002

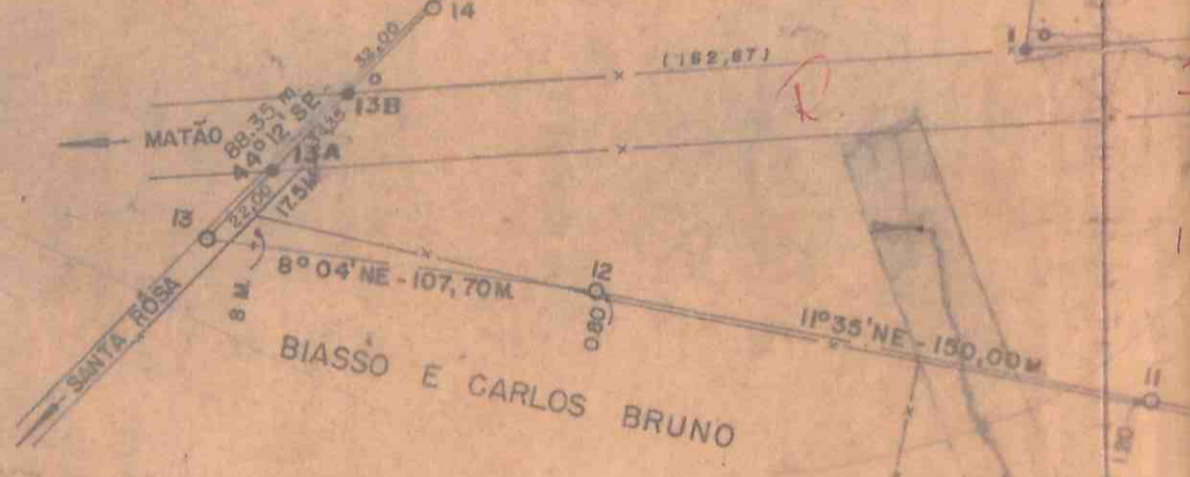

BIASSO E CARLOS BRUNO

ESTRADA PARTICULAR

PROP
AREA
AS
CROK
DE
DES.
SUR

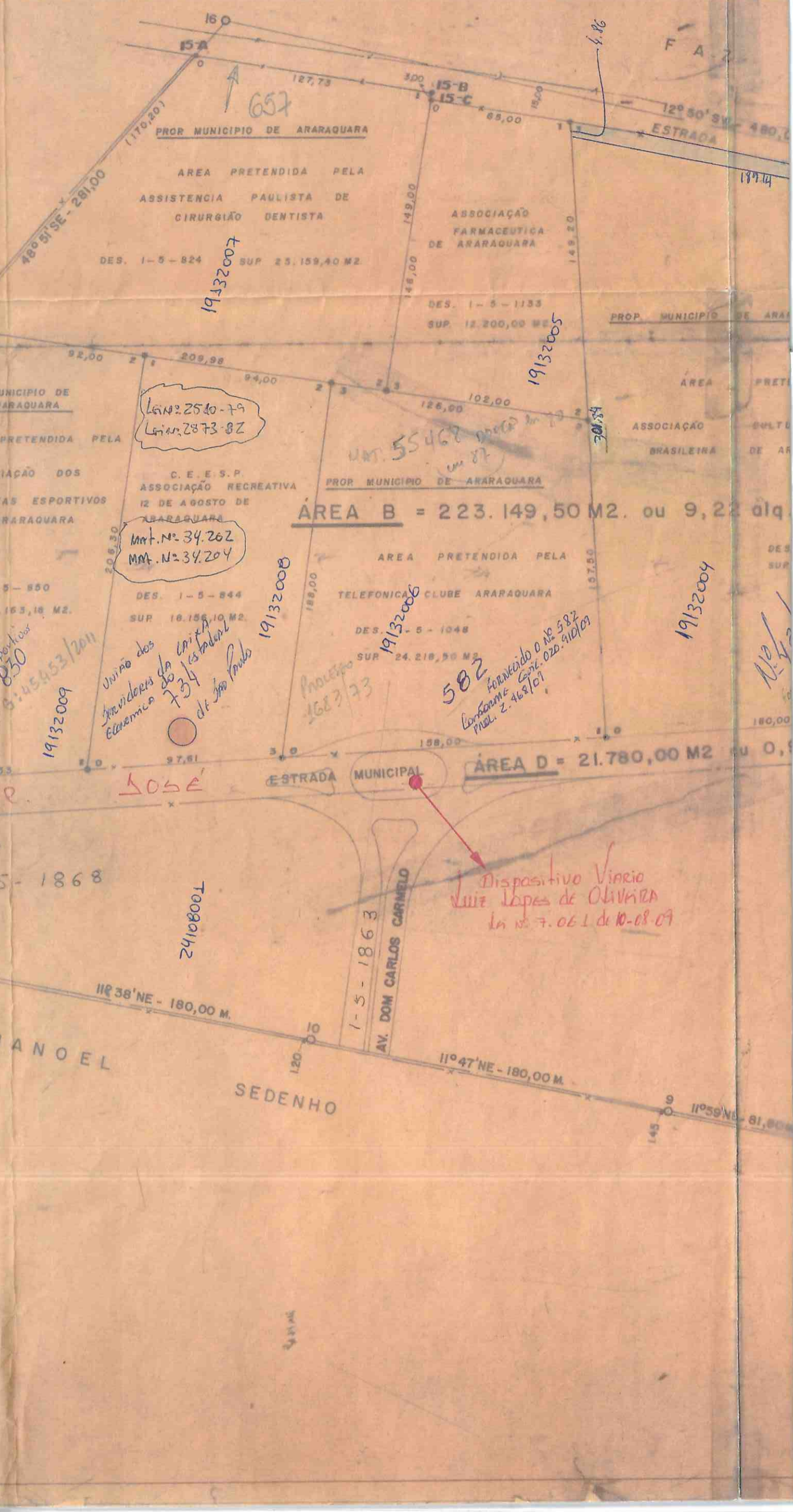

PROR MUNICIPIO DE ARARAQUARA
AREA PRETENDIDA PELA
ASSISTENCIA PAULISTA DE
CIRURGAO DENTISTA
DES. 1-5-824 SUP 25.159,40 M2

ASSOCIACAO FARMACEUTICA DE ARARAQUARA
DES. 1-5-1133 SUP 12.200,00 M2

Lei n.º 2540-79
Lei n.º 2873-82

C.E.E.S.P. ASSOCIACAO RECREATIVA 12 DE AGOSTO DE ARARAQUARA
Mat. n.º 34.262
Mat. n.º 34.204

AREA B = 223.149,50 M2. ou 9,22 alq.

PROR MUNICIPIO DE ARARAQUARA
AREA PRETENDIDA PELA
TELEFONICA CLUBE ARARAQUARA
DES. 1-5-1048 SUP 24.218,50 M2

582 FORNECIDO O NO 582
CONFORME CONTRATO 020.910/09
PROL. 2.468/07

JOSE

AREA D = 21.780,00 M2 ou 0,9

Dispositivo Viario
Luiz Lopes de Oliveira
da nº 7.061 de 10-08-07

1868

24108007

1-5-1863
AV. DOM CARLOS CARMELLO

MANOEL

SEDENHO

11° 47' NE - 180,00 M

11° 59' NE - 81,80 M

T R Ê S I R M ã S

MUNICIPAL

CABEÇEIRA DO BOI
147,87

DES. 1-5-1672
SUP. 16.215,11 M².

SINDICATO DOS TRABALHADORES
NAS INDUSTRIAS METALURGICAS
MEC. E DE MAT. ELETRICO DE
ARARAQUARA E ACO. BRASILENSE
RELEVADO COM GEMO 27

ASSOCIAÇÃO DOS VIAJANTES
DE ARARAQUARA E REGIÃO
DES. 1-5-1673
SUP. 16.211,15 M².

S A S D A
SOCIEDADE ARARAQUARENSE
DOS SERVIDORES DO
DEPARTAMENTO DE AGUA
DES. 1-5-1674
SUP. 16.276,03 M².

1-5-1130
51.000,00 M²

alq. Barbieri
1.144 M.

131,94

118,00

145,99

325,00

22°00'SW - 230,30

93,10

102,23

344,00

156,20

NETO

PROP. MUNICIPIO DE ARARAQUARA

ÁREA A = 256.904,29 M². ou 10,62 alq. = 25 HA 69 A 04 CA

A SER DOADA AO GOVERNO DO ESTADO "SERVIÇO FLORESTAL"

1-5-1862

MANOEL

SEDENHO

11°32'NE - 188,20M

11°55'NE - 240,00 M

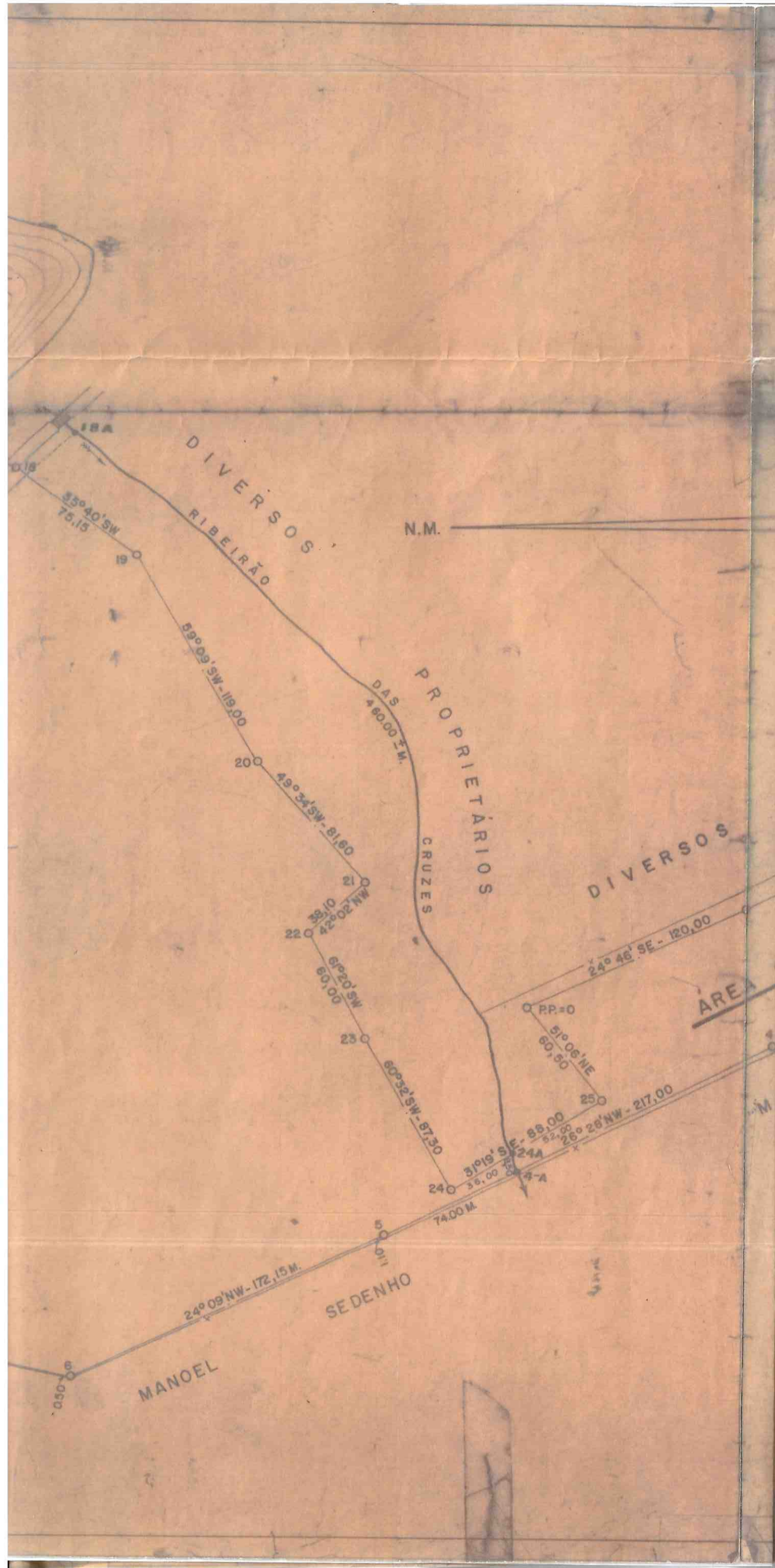

PROPRIETÁRIOS

25° 45' SE - 278,15

UBIRAJARA RIBEIRO
NO 60° 58' 54" SW - 57,96

MUNICÍPIO DE ARARAQUARA

34.240,00 M2. ou 1,41 alq.

27° 20' NW - 300,00

SEDENHO

Passa do Sr. Botânico

ÁREA TOTAL = 536.073,79 M2. ou 22,15 alq.

PREFEITURA DO MUNICÍPIO DE ARARAQUARA

DEPARTAMENTO DE ENGENHARIA

SEÇÃO TÉCNICA

APROVAÇÃO - PREF. MUNIC.

CHACÁRA DAS CRUZES, TERRENO DE PROPRIEDADE DA PREFEITURA DO MUNICÍPIO DE ARARAQUARA.

VERIFICAÇÃO - ENG. DEP. ENG.

Folha 02
JSM/ML

LEVANTAMENTO - AGRIM.

MILTON T. PINTO
DESENHO

MILTON T. PINTO

ESCALA - 1 : 2.000

DATA - 16-10-64

Nº 2-9-132



PREFEITURA DO MUNICÍPIO DE ARARAQUARA

SECRETARIA MUNICIPAL DE GESTÃO E FINANÇAS

Rua São Bento, 840 - Centro - CEP: 14.801-901

www.araraquara.sp.gov.br

Ficha do Cadastro Imobiliário

Nº CADASTRAL 60464	INSCRIÇÃO IMOBILIÁRIO 23.012.006.00	ÚLTIMA ATUALIZAÇÃO			
NOME PROPRIETÁRIO ESPORTE CLUBE BANESPA ARARAQ					
NOME DO COMPROMISSÁRIO HAROLDO ALBERTO CIARLARIELLO IGNEZ MARTINS DE OLIVEIRA CIARLARIELLO					
ENDEREÇO COMPLETO DO IMÓVEL AV ANTONIO CARVALHO NETO Nº 216 LOTE 06A13 QUADRA 12 FLORA (CH) ARARAQUARA SP CEP 14805-325					
ENDEREÇO COMPLETO DE CORRESPONDÊNCIA R CARLOS GOMES Nº 548 CENTRO CEP 14800-270 ARARAQUARA SP					
ANO 1981	ÁREA TERRENO 31.965,24	ÁREA CONSTRUÍDA 1.850,08	VALOR VENAL TERRENO 1.577.778,67	VALOR VENAL 1.993.779,06	VALOR VENAL TOTAL 3.571.557,73
TESTADAS PRINCIPAL 160,00	MATRICULA 1/DATA 29097 - 18/03/1980	MATRICULA 2/DATA 0	Nº TRANSCRIÇÃO/DATA 0		
DATA EMISSÃO 03/03/2022	FUNCIONÁRIO RESPONSÁVEL PELA EMISSÃO JEFFERSON T. B. MORAIS JUNIOR				



Araraquara-SP

Legislação Digital

LEI MUNICIPAL Nº 2.510, DE 27 DE NOVEMBRO DE 1.979

(Vide Lei Municipal nº 2.873, de 1.982).

Autor: Prefeitura

INS CAD. 19132008

Projeto de Lei nº 82/79

Processo nº 122/79

Autoriza o prefeito a doar área de terra à CEESP – Associação Recreativa 12 de Agosto de Araraquara CEESPAR-12AA e dispõe sobre revogação de Lei.

O Prefeito do Município de Araraquara, Estado de São Paulo, no exercício de suas atribuições legais, e de acordo com o que decretou a Câmara Municipal em sessão ordinária de 25 de novembro de 1.979, promulga a seguinte lei:

Art. 1º Fica o Prefeito autorizado a, em nome do Município, doar à CEESP – Associação Recreativa 12 de Agosto de Araraquara CEESP-AR-12AA uma área de terreno com 16.195,10 ms² que abaixo descreve e caracteriza, destinada à construção de sua sede de campo:

Descrição do Perímetro – Inicia-se no ponto zero (0), localizada sobre o alinhamento da Estrada Municipal para Matão; daí segue no sentido SE com distância de 206,30 m até atingir o ponto 1 (um), localizado dentro da propriedade da Prefeitura Municipal, daí segue no sentido SW com distância de 94,00 m até atingir o ponto 2 (dois), também localizado dentro da propriedade da Prefeitura Municipal; daí segue no sentido NW com distância de 180,00 m até atingir o ponto 3 (três), localizado sobre o alinhamento da Estrada Municipal para Matão; daí segue no sentido NW com distância de 97,61 m até atingir o ponto 0 (zero) início desta descrição, perfazendo-se uma área total de 18.195,10 metros quadrados.

Confrontações:

- 0 – 1 – com propriedade da Prefeitura Municipal de Araraquara
- 1 – 2 - com propriedade da Prefeitura Municipal de Araraquara
- 2 – 3 - com propriedade da Prefeitura Municipal de Araraquara
- 3 – 0 – com estrada Municipal para Matão.

Art. 2º A entidade donatária se obriga a iniciar a construção de sua sede de campo no prazo máximo de 1 (um) ano e a concluí-la dentro de 3 (três) anos, contados da data da outorga da escritura de doação.

Art. 3º O não cumprimento da obrigação contida no artigo anterior acarreta, independentemente da interpelação ou ação, a reversão do imóvel doado com todas as benfeitorias existentes, sem direito a qualquer indenização, resguardando o direito de perdas e danos por parte do Município.

Art. 4º A donatária não poderá dar destinação diversa do estabelecida no artigo 1º sem alienarem expressa anuência do Município.

Art. 5º Esta lei entrará em vigor na data da sua publicação, revogadas as disposições em contrário especialmente a Lei Municipal nº 1.923, de 23 de outubro de 1.972.

Prefeitura do Município de Araraquara, aos 27 (vinte e sete) de novembro de 1.979 (mil, novecentos e setenta e nove).

Dr. Waldemar de Santi

Prefeito Municipal

Publicada no Departamento da Administração Municipal, na data supra.

Agostinho Toscano

Diretor da Administração

Registrada às fls. nºs 58 e 59, do livro competente nº 15.

* Este texto não substitui a publicação oficial.



PREFEITURA DO MUNICÍPIO DE ARARAQUARA

LEI Nº 2.242

De 15 de Outubro de 1 976

Ins. Cas. 19132004

Autoriza o Executivo a alienar imóvel a Associação Cultural Nipo-Brasileira de Araraquara e dá outras providências.-

O PREFEITO DO MUNICÍPIO DE ARARAQUARA, Estado de São Paulo, no uso das atribuições que lhe são conferidas por lei, e de acordo com o que decretou a Câmara Municipal, em sessão ordinária de 27 de Setembro de 1 976, promulga a seguinte lei:-

Artigo 1º - Fica o Prefeito, em nome do Município, - autorizado a alienar, mediante doação, à Associação Cultural Nipo-Brasileira de Araraquara, visando a construção de sua sede de campo, o imóvel que, caracterizado no desenho nº 1-5-1130, do Departamento de Obras e Serviços Públicos, mede 51.100,00 m²., e está assim descrito e caracterizado:

DESCRIÇÃO DO PERÍMETRO: Inicia no ponto zero, localizado no alinhamento da Estrada Municipal Araraquara-Matão, à 534,01 metros da divisa da Fazenda Três Irmas; daí segue pelo referido alinhamento no sentido NS, na distância de 180,00 metros até encontrar o ponto 1; daí deflete à esquerda e segue no sentido WE, na distância de 254,50 metros até encontrar o ponto 2, localizado no alinhamento da estrada municipal para Cabeceira do Boi; daí deflete à esquerda e segue pelo referido alinhamento na distância de 189,50 metros até encontrar o ponto 3; daí deflete finalmente à esquerda e segue no sentido EW, na distância de 306,70 metros até encontrar o ponto zero, início desta descrição.-

CONFRONTAÇÕES

Faces: 0-1 - Com Estrada Municipal Araraquara-Matão
1-2 - Com Prefeitura Municipal de Araraquara
2-3 - Com Estrada Municipal para Cabeceira do Boi
3-0 - Com Prefeitura Municipal de Araraquara e Telefônica Clube Araraquara.

Artigo 2º - A donatária se obriga a iniciar a construção da sua sede de campo dentro de um ano e a concluí-la em cinco anos, contados da outorga da escritura de doação.-

Artigo 3º - A donatária dentro de 10 anos contados - também da outorga da escritura, não poderá dar destinação diversa nem alienar o imóvel, salvo se o doador consentir expressamente.-

Artigo 4º - Se a donatária deixar de cumprir os encargos de que tratam os artigos 2º e 3º desta lei, o imóvel reverterá ao patrimônio do doador, com todas as benfeitorias nele existentes, independentemente de interpelação judicial ou extra-judicial.-

Artigo 5º - Esta lei entra em vigor na data de sua publicação, revogadas as disposições em contrário.-



PREFEITURA DO MUNICÍPIO DE ARARAQUARA

PREFEITURA DO MUNICÍPIO DE ARARAQUARA, aos 15 (quinze) de Outubro de 1.976
(mil, novecentos e setenta e seis).-

CLODUALDO MEDINA
-Prefeito Municipal-

Publicada no Departamento da Administração Municipal, na data supra.-

OVIDIO DELPHINI
-Diretor da Administração-

Registrada às fls. Nº 198 e 199, do livro compstente nº 12.-
PROCESSO Nº 1329/58 - Jrc"

Autor: Prefeitura
Projeto de lei 55/76
Processo 68/76



A.E. 128

CÂMARA MUNICIPAL DE ARARAQUARA

CÓPIA

LEI Nº 1.932

De 09 de novembro de 1972

Ins. Cad. J9132009

Autoriza o Prefeito a doar, em nome do Município, área de terreno à Associação dos Cronistas Esportivos de Araraquara, e de outras providências.

Artigo 1º - Fica o Prefeito autorizado a, em nome do Município, doar à Associação dos Cronistas Esportivos de Araraquara, uma área de terreno com 20.163,18 m², que abaixo se descreve e caracteriza, destinada à construção de sua sede de campo.

DESCRIÇÃO DO PERIMETRO: Inicia no ponto 0, localizado no alinhamento, lado esquerdo, sentido Norte-Sul da estrada municipal para Matão, distante 182,27 m., da divisa da Fazenda Três Irmãs; daí segue por este alinhamento com distância de 95,53 m., até o ponto 1, localizado na intersecção com a divisa da área de terreno doada ao Clube Aravolks; Daí deflete à esquerda e segue por esta divisa com distância de 206,30m, até o ponto 2, localizado na intersecção com a divisa de terra doada à Associação Paulista de Cirurgiões Dentistas; Daí deflete à esquerda e segue por esta divisa com distância de 92,00 m., até o ponto 3; localizado sobre esta mesma divisa; Daí deflete 90º à esquerda e segue reto até o ponto inicial 0, com distância de 232,03 m.

CONFRONTAÇÕES: Faces 0-1 com a Estrada Municipal Araraquara - Matão; 1-2 com área de terra doada ao Clube Aravolks; 2-3, com área de terra doada à Associação Paulista de Cirurgiões Dentistas; e, 3-0 com área remanescente de propriedade da Prefeitura Municipal de Araraquara.

Artigo 2º - A entidade donatária se obriga a iniciar a construção de sua sede de campo e demais dependências no prazo de 1(um) ano e a concluí-la dentro de 4 (quatro) anos contados da data da outorga da respectiva escritura de doação.

Artigo 3º - O não cumprimento da obrigação contida no artigo anterior, acarrete, independentemente de qualquer interpelação ou ação, a reversão do imóvel, com todas as benfeitorias existentes, ao patrimônio do doador, sem direito a qualquer indenização, resguardado o direito de perdas e danos por parte do Município.

Artigo 4º - A donatária não poderá dar destinação diversa à estabelecida no artigo 1º, nem alienar sem expressa anuência do Município.



A.E. 129

CÂMARA MUNICIPAL DE ARARAQUARA
CÓPIA

Artigo 5º - Esta lei entra em vigor na data de sua publicação.

Artigo 6º - Revogam-se as disposições em contrário.

Autor: Prefeitura do Município de Araraquara

Projeto de lei 87/72

Processo 110/72

adna/.



PREFEITURA DO MUNICÍPIO DE ARARAQUARA

LEI Nº 2.233

De 14 de Setembro de 1976

Ins. Cad. 19132010

Autoriza o Município a alienar imóvel ao Centro do Professora do Paulista da Região de Araraquara e dá outras providências.

O PREFEITO DO MUNICÍPIO DE ARARAQUARA, Estado de São Paulo, no uso das atribuições que lhe são conferidas por lei, e de acordo com o que decretou a Câmara Municipal, em sessão ordinária de 13 de Setembro de 1976, promulga a seguinte lei:-

Artigo 1º - Fica o Prefeito, em nome do Município, autorizado a alienar, mediante doação, ao Centro do Professorado Paulista da Região de Araraquara, visando a construção de sua sede de campo, o imóvel que, caracterizado no desenho nº 1-5-1134, do Departamento de Obras e Serviços Públicos, mede 21.215,66 ms.2.

Artigo 2º - O imóvel de que trata o artigo anterior, está assim descrito e confrontado:-

DESCRIÇÃO DO PERÍMETRO:- Inicia no ponto zero, localizado na divisa com a Fazenda Três Irmãs com o alinhamento da Estrada Municipal Araraquara-Matão, lado esquerdo, sentido NS; daí segue na distância de 182,87 metros pelo alinhamento da referida estrada no sentido NS até encontrar o ponto 1, localizado na divisa com Associação dos Cronistas Esportivos de Araraquara; daí deflete à esquerda e segue na distância de 232,03 metros até encontrar o ponto 2, localizada nas divisas da Associação Paulista de Cirurgiões Dentistas, Fazenda Três Irmãs; daí deflete finalmente a esquerda e segue no quadrante NW na distância de 320,00 metros até encontrar o ponto zero, início desta descrição.-

CONFRONTAÇÕES

Faces:-
0 - 1 - com Estrada Municipal Araraquara-Matão
1 - 2 - com Associação dos Cronistas Esportivos de Araraquara
2 - 0 - com Fazenda Três Irmãs

Artigo 3º - A entidade donatária se obriga a iniciar a construção de sua sede de campo dentro de um ano e a concluí-la em cinco anos, contados da data da outorga da escritura de doação.-

Artigo 4º - A donatária, dentro de 10 anos contados, também da outorga da escritura, não poderá dar destinação diversa - nem alienar o imóvel, salvo se o doador consentir expressamente.-

Artigo 5º - Se a donatária deixar de cumprir os encargos estabelecidos nesta lei, o imóvel reverterá ao patrimônio do doador, com todas as benfeitorias nele existentes, independentemente de interposição judicial ou extrajudicial.-



PREFEITURA DO MUNICÍPIO DE ARARAQUARA

LEI Nº 3.343
De 11 de Março de 1987

Insc. nº: 24108001

Autoriza o Prefeito a alienar, por doação, área de terra de propriedade do Município e das outras providências.-

O PREFEITO DO MUNICÍPIO DE ARARAQUARA, Estado de São Paulo, no exercício de suas atribuições legais, e de acordo com o que decretou a Câmara Municipal em sessão ordinária de 09. Março. 1987, promulga a seguinte lei :-

Artigo 1º - Fica o Prefeito autorizado a alienar, mediante doação à AAEEA - ASSOCIAÇÃO ARARAQUARENSE DE ENGENHARIA, ARQUITETURA E AGRONOMIA, a área de terreno com 29.673,685 metros quadrados, que abaixo se caracteriza e se confronta, destinada à construção de instalações para esportes, lazer e cultura.

DESENHO Nº 1 - 5 - 1.844/A.

DESCRIÇÃO DO PERÍMETRO :- Inicia no marco 0 (zero), cravado a 2,60 metros da guia e do lado esquerdo (no sentido terreno - rua) do marco de alvenaria já implantado no terreno, com rumo de 20º 49' 38" NW e distância de 14,06 metros até o marco 1 (um); daí com o rumo de 13º 44' 44,97" NE e distância de 121,73 metros até o marco 2 (dois); daí com o rumo de 13º 38' 41,25" NE e distância de 167,45 metros até o marco 3 (três); daí com o rumo de 13º 52' 40,02" NE e distância de 134,26 metros até o marco 4 (quatro); daí com o rumo de 47º 17' 21" SE e distância de 18,16 metros até o marco 5 (cinco); daí com o rumo de 01º 12' 8,69" SE e distância de 131,05 metros até o marco 6 (seis); daí com o rumo de 01º 29' 2,11" SE e distância de 104,73 metros até o marco 7 (sete); daí com o rumo de 0º 35' 45,71" SW e distância de 136,51 metros até o marco 8 (oito); daí com o rumo de 05º 12' 43,99" SW e distância de 29,74 metros até o marco 9 (nove); daí com o rumo de 43º 59' 49,13" SW e distância de 23,39 metros até o marco 10 (dez); daí com o rumo de 79º 11' 35,48" SW e distância de 38,93 metros até o marco 11 (onze); daí com o rumo de 74º 27' 2,52" NW e distância de 51,38 metros vai até o marco 0 (zero), início desta descrição.

CONFRONTAÇÕES :-

- FACES :-**
- 0 - 1 - com a Avenida Dom Carlos Carmelo;
 - 1 - 2 - com a Rua Doutor Gennaro Granata;
 - 2 - 3 - com a Rua Doutor Gennaro Granata, com sistema de lazer do Jardim Botânico e com o loteamento Cidade Jardim;
 - 3 - 4 e 4 - 5 - com o loteamento Cidade Jardim;
 - 5 - 6 - 6 - 7 - 7 - 8 e 8 - 9 - com a Estrada

**CONFRONTAÇÕES :-**

FACES :- 9 - 10 - 10 - 11 e 11 - 0 - com a Avenida Dom Carlos Carmelo.

Artigo 2º - A AAEAA - ASSOCIAÇÃO ARARAQUARENSE DE ENGENHARIA, ARQUITETURA E AGRONOMIA, donatária, se compromete a iniciar a construção dentro de um ano e a colocá-la em funcionamento dentro do prazo de cinco anos, contados da data da outorga da escritura de doação.

Artigo 3º - O não cumprimento do disposto nesta lei, acarretará, independentemente de qualquer ação ou interpeção, a reversão do imóvel doado, detenção de todas as benfeitorias nela introduzidas, sem direito a qualquer tipo de indenização ou compensação, resguardando ainda o direito de exigir perdas e danos por parte do Município.

Artigo 4º - A donatária não poderá alienar o terreno doado, e descrito no artigo 1º desta lei.

Artigo 5º - Esta lei entrará em vigor na data de sua publicação, revogadas as disposições em contrário.

PREFEITURA DO MUNICÍPIO DE ARARAQUARA, aos 11 (onze) de Março de 1987 (mil novecentos e oitenta e sete).-

CLODOALDO MEDINA
-Prefeito Municipal-

Publicada no Departamento da Administração Municipal, na data supra.-

JOSÉ MARIA BRANDÃO
-Diretor do Departamento da Administração-



PREFEITURA DO MUNICÍPIO DE ARARAQUARA

Dados Cadastrais

POSIÇÃO ANALÍTICA DE LANÇAMENTOS do período de: a

Inscrição Cadastral: 19.132.004.00

Nº Cadastro: 53930

Situação Fiscal: NORMAL

Nome do Proprietário: ASSOCIAÇÃO CULTURA NIPO BRASILEIRA DE ARARAQUARA

CPF/CNPJ: 48.439.897/0001-80

Compromissário:

CPF/CNPJ:

Endereço Imóvel: R JOSE BARBIERI NETO Nº 434

Bairro: CRUZES (CH DAS)

Apto: Bloco:

Complementos: Quadra:

Lote:

Área:

CEP: 14805-000

Ano de Construção do 1978

Atividade:

Data Inicio das

Data de Encerramento

DEMONSTRATIVO DE DÉBITO

Parc.	Aviso	Dat.	Vencto.	Ref.	Principal	Correção	Multa	Juros	Honor.	Total	Status da
2021 - 103 - IMPOSTO PREDIAL											
PROCESSO EXECUÇÃO:											
1	0106046	--	11/01/2021	--	11.520,79	1.227,58	230,42	1.612,91	0,00	14.591,70	DÍVIDA ATIVA
2	0106046	--	11/01/2021	--	11.520,79	1.227,58	230,42	1.612,91	0,00	14.591,70	DÍVIDA ATIVA
3	0106046	--	11/01/2021	--	11.520,79	1.227,58	230,42	1.612,91	0,00	14.591,70	DÍVIDA ATIVA
4	0106046	--	11/01/2021	--	11.520,79	1.227,58	230,42	1.612,91	0,00	14.591,70	DÍVIDA ATIVA
5	0106046	--	11/01/2021	--	11.520,79	1.227,58	230,42	1.612,91	0,00	14.591,70	DÍVIDA ATIVA
6	0106046	--	11/01/2021	--	11.520,79	1.227,58	230,42	1.612,91	0,00	14.591,70	DÍVIDA ATIVA
					69.124,74	7.365,48	1.382,52	9.677,46	0,00	87.550,20	
Total Parcial:					69.124,74	7.365,48	1.382,52	9.677,46	0,00	87.550,20	
2022 - 103 - IMPOSTO PREDIAL											
PROCESSO EXECUÇÃO:											
1	0110085	--	10/03/2022	--	3.530,50	0,00	0,00	0,00	0,00	3.530,50	
2	0110085	--	11/04/2022	--	3.530,50	0,00	0,00	0,00	0,00	3.530,50	
3	0110085	--	10/05/2022	--	3.530,50	0,00	0,00	0,00	0,00	3.530,50	
4	0110085	--	10/06/2022	--	3.530,50	0,00	0,00	0,00	0,00	3.530,50	
5	0110085	--	11/07/2022	--	3.530,50	0,00	0,00	0,00	0,00	3.530,50	
6	0110085	--	10/08/2022	--	3.530,50	0,00	0,00	0,00	0,00	3.530,50	
7	0110085	--	12/09/2022	--	3.530,50	0,00	0,00	0,00	0,00	3.530,50	
8	0110085	--	10/10/2022	--	3.530,50	0,00	0,00	0,00	0,00	3.530,50	
9	0110085	--	11/11/2022	--	3.530,50	0,00	0,00	0,00	0,00	3.530,50	
10	0110085	--	12/12/2022	--	3.530,50	0,00	0,00	0,00	0,00	3.530,50	
					35.305,00	0,00	0,00	0,00	0,00	35.305,00	
Total Parcial:					104.429,74	7.365,48	1.382,52	9.677,46	0,00	122.855,20	
Total Geral:					104.429,74	7.365,48	1.382,52	9.677,46	0,00	122.855,20	

ACORDOS VINCULADOS

Ano	Tipo	Aviso	Cód. Reduzido
-----	------	-------	---------------

LANÇAMENTO(S) SUSPENSO(S)

Ano	Tipo	Aviso
-----	------	-------



PREFEITURA DO MUNICÍPIO DE ARARAQUARA

Dados Cadastrais

POSIÇÃO ANALÍTICA DE LANÇAMENTOS do período de: a

Inscrição Cadastral: 19.132.008.00

Nº Cadastro: 53934

Situação Fiscal: NORMAL

Nome do Proprietário: ASSOCIACAO DOS FUNCIONARIOS DO BANCO NOSSA CAIXA E BANCO DO BRASIL - USCEESP

CPF/CNPJ: 62.658.984/0001-50

Compromissário:

CPF/CNPJ:

Endereço Imóvel: R JOSE BARBIERI NETO Nº 734

Bairro: CRUZES (CH DAS)

Apto:

Bloco:

Complementos: Quadra:

Lote:

Área:

CEP: 14805-000

Ano de Construção do 2007

Atividade:

Data Início das

Data de Encerramento

DEMONSTRATIVO DE DÉBITO

Parc.	Aviso	Dat.	Vencto.	Ref.	Principal	Correção	Multa	Juros	Honor.	Total	Status da
2021 - 103 - IMPOSTO PREDIAL											
										PROCESSO EXECUÇÃO:	1527699-43.2021.8.26.0037
1	0105985	--	11/01/2021	--	3.543,34	377,56	70,87	496,07	448,78	4.936,62	DÍVIDA ATIVA AJUIZADA
2	0105985	--	11/01/2021	--	3.543,34	377,56	70,87	496,07	448,78	4.936,62	DÍVIDA ATIVA AJUIZADA
3	0105985	--	11/01/2021	--	3.543,34	377,56	70,87	496,07	448,78	4.936,62	DÍVIDA ATIVA AJUIZADA
4	0105985	--	11/01/2021	--	3.543,34	377,56	70,87	496,07	448,78	4.936,62	DÍVIDA ATIVA AJUIZADA
5	0105985	--	11/01/2021	--	3.543,34	377,56	70,87	496,07	448,78	4.936,62	DÍVIDA ATIVA AJUIZADA
6	0105985	--	11/01/2021	--	3.543,34	377,56	70,87	496,07	448,78	4.936,62	DÍVIDA ATIVA AJUIZADA
7	0105985	--	11/01/2021	--	3.543,34	377,56	70,87	496,07	448,78	4.936,62	DÍVIDA ATIVA AJUIZADA
8	0105985	--	11/01/2021	--	3.543,34	377,56	70,87	496,07	448,78	4.936,62	DÍVIDA ATIVA AJUIZADA
Total Parcial:					28.346,72	3.020,48	566,96	3.968,56	3.590,24	39.492,96	
2022 - 103 - IMPOSTO PREDIAL											
										PROCESSO EXECUÇÃO:	
1	0026452	--	10/01/2022	--	3.109,07	16,79	62,18	62,18	0,00	3.250,22	
2	0026452	--	10/02/2022	--	3.109,07	0,00	62,18	31,09	0,00	3.202,34	
3	0026452	--	10/03/2022	--	3.109,07	0,00	0,00	0,00	0,00	3.109,07	
4	0026452	--	11/04/2022	--	3.109,07	0,00	0,00	0,00	0,00	3.109,07	
5	0026452	--	10/05/2022	--	3.109,07	0,00	0,00	0,00	0,00	3.109,07	
6	0026452	--	10/06/2022	--	3.109,07	0,00	0,00	0,00	0,00	3.109,07	
7	0026452	--	11/07/2022	--	3.109,07	0,00	0,00	0,00	0,00	3.109,07	
8	0026452	--	10/08/2022	--	3.109,07	0,00	0,00	0,00	0,00	3.109,07	
9	0026452	--	12/09/2022	--	3.109,07	0,00	0,00	0,00	0,00	3.109,07	
10	0026452	--	10/10/2022	--	3.109,07	0,00	0,00	0,00	0,00	3.109,07	
Total Parcial:					31.090,70	16,79	124,36	93,27	0,00	31.325,12	
Total Geral:					59.437,42	3.037,27	691,32	4.061,83	3.590,24	70.818,08	

ACORDOS VINCULADOS

Ano	Tipo	Aviso	Cód. Reduzido
-----	------	-------	---------------

LANÇAMENTO(S) SUSPENSO(S)

Ano	Tipo	Aviso
-----	------	-------



PREFEITURA DO MUNICÍPIO DE ARARAQUARA

Dados Cadastrais

POSIÇÃO ANALÍTICA DE LANÇAMENTOS do período de: a

Inscrição Cadastral: 19.132.009.00

Nº Cadastro: 53935

Situação Fiscal: NORMAL

Nome do Proprietário: ASSOCIACAO DOS CRONISTAS ESPORTIVOS DE ARARAQUARA

CPF/CNPJ: 45.747.490/0001-22

Compromissário:

CPF/CNPJ:

Endereço Imóvel: R JOSE BARBIERI NETO Nº 0

Bairro: BOTANICO (JD)

Apto: Bloco:

Complementos: Quadra:

Lote:

Área:

CEP: 14805-000

Ano de Construção do 2000

Atividade:

Data Início das

Data de Encerramento

DEMONSTRATIVO DE DÉBITO

Parc.	Aviso	Dat.	Vencto.	Ref.	Principal	Correção	Multa	Juros	Honor.	Total	Status da
2011 - 103 - IMPOSTO PREDIAL											PROCESSO EXECUÇÃO: 0504698-90.2014.8.26.0037
2	0040492	--	15/03/2011	--	173,89	156,97	3,48	229,53	56,39	620,26	DÍVIDA ATIVA AJUIZADA
3	0040492	--	15/04/2011	--	173,89	154,37	3,48	227,80	55,95	615,49	DÍVIDA ATIVA AJUIZADA
4	0040492	--	15/05/2011	--	173,89	151,87	3,48	226,06	55,53	610,83	DÍVIDA ATIVA AJUIZADA
5	0040492	--	15/06/2011	--	173,89	150,34	3,48	224,32	55,20	607,23	DÍVIDA ATIVA AJUIZADA
6	0040492	--	15/07/2011	--	173,89	149,86	3,48	222,58	54,98	604,79	DÍVIDA ATIVA AJUIZADA
8	0040492	--	15/09/2011	--	173,89	148,15	3,48	219,10	54,46	599,08	DÍVIDA ATIVA AJUIZADA
9	0040492	--	15/10/2011	--	173,89	146,45	3,48	217,36	54,12	595,30	DÍVIDA ATIVA AJUIZADA
10	0040492	--	15/11/2011	--	173,90	145,09	3,48	215,64	53,81	591,92	DÍVIDA ATIVA AJUIZADA
Total Parcial:					1.391,13	1.203,10	27,84	1.782,39	440,44	4.844,90	
2011 - 118 - MULTA POR FALTA DE MURETA											PROCESSO EXECUÇÃO: 0504698-90.2014.8.26.0037
1	0000128	--	14/09/2011	--	173,35	147,69	3,47	218,42	54,29	597,22	DÍVIDA ATIVA AJUIZADA
Total Parcial:					1.564,48	1.350,79	31,31	2.000,81	494,73	5.442,12	
2012 - 103 - IMPOSTO PREDIAL											PROCESSO EXECUÇÃO: 0504698-90.2014.8.26.0037
1	0040292	--	15/02/2012	--	184,32	148,49	3,69	223,03	55,95	615,48	DÍVIDA ATIVA AJUIZADA
2	0040292	--	15/03/2012	--	184,32	147,00	3,69	221,18	55,62	611,81	DÍVIDA ATIVA AJUIZADA
3	0040292	--	16/04/2012	--	184,32	146,31	3,69	219,34	55,37	609,03	DÍVIDA ATIVA AJUIZADA
4	0040292	--	15/05/2012	--	184,32	144,21	3,69	217,50	54,97	604,69	DÍVIDA ATIVA AJUIZADA
5	0040292	--	15/06/2012	--	184,32	143,03	3,69	215,65	54,67	601,36	DÍVIDA ATIVA AJUIZADA
6	0040292	--	16/07/2012	--	184,32	142,77	3,69	213,81	54,46	599,05	DÍVIDA ATIVA AJUIZADA
7	0040292	--	15/08/2012	--	184,32	141,36	3,69	211,97	54,13	595,47	DÍVIDA ATIVA AJUIZADA
8	0040292	--	17/09/2012	--	184,32	140,03	3,69	210,12	53,82	591,98	DÍVIDA ATIVA AJUIZADA
9	0040292	--	15/10/2012	--	184,32	138,20	3,69	208,28	53,45	587,94	DÍVIDA ATIVA AJUIZADA
10	0040292	--	15/11/2012	--	184,37	136,34	3,69	206,49	53,09	583,98	DÍVIDA ATIVA AJUIZADA
Total Parcial:					1.843,25	1.427,74	36,90	2.147,37	545,53	6.000,79	
2013 - 103 - IMPOSTO PREDIAL											PROCESSO EXECUÇÃO: 0504698-90.2014.8.26.0037
1	0040377	--	15/02/2013	--	193,54	135,66	3,87	210,96	54,40	598,43	DÍVIDA ATIVA AJUIZADA
2	0040377	--	15/03/2013	--	193,54	133,70	3,87	209,02	54,01	594,14	DÍVIDA ATIVA AJUIZADA
3	0040377	--	16/04/2013	--	193,54	132,17	3,87	207,09	53,67	590,34	DÍVIDA ATIVA AJUIZADA
4	0040377	--	15/05/2013	--	193,54	130,39	3,87	205,15	53,30	586,25	DÍVIDA ATIVA AJUIZADA
5	0040377	--	15/06/2013	--	193,54	129,19	3,87	203,22	52,98	582,80	DÍVIDA ATIVA AJUIZADA
6	0040377	--	16/07/2013	--	193,54	128,35	3,87	201,28	52,70	579,74	DÍVIDA ATIVA AJUIZADA
7	0040377	--	15/08/2013	--	193,54	128,26	3,87	199,35	52,50	577,52	DÍVIDA ATIVA AJUIZADA
8	0040377	--	17/09/2013	--	193,54	127,49	3,87	197,41	52,23	574,54	DÍVIDA ATIVA AJUIZADA
9	0040377	--	15/10/2013	--	193,54	126,37	3,87	195,48	51,93	571,19	DÍVIDA ATIVA AJUIZADA
10	0040377	--	15/11/2013	--	193,55	124,56	3,87	193,55	51,55	567,08	DÍVIDA ATIVA AJUIZADA
Total Parcial:					1.935,41	1.296,14	38,70	2.022,51	529,27	5.822,03	
2014 - 103 - IMPOSTO PREDIAL											PROCESSO EXECUÇÃO: 1505831-48.2017.8.26.0037
1	0040472	--	15/01/2014	--	216,76	134,35	4,34	212,42	56,79	624,66	DÍVIDA ATIVA AJUIZADA
2	0040472	--	17/02/2014	--	216,76	132,43	4,34	210,26	56,38	620,17	DÍVIDA ATIVA AJUIZADA
3	0040472	--	17/03/2014	--	216,76	130,04	4,34	208,09	55,92	615,15	DÍVIDA ATIVA AJUIZADA
4	0040472	--	15/04/2014	--	216,76	126,88	4,34	205,92	55,39	609,29	DÍVIDA ATIVA AJUIZADA
5	0040472	--	15/05/2014	--	216,76	124,59	4,34	203,75	54,94	604,38	DÍVIDA ATIVA AJUIZADA
6	0040472	--	16/06/2014	--	216,76	123,03	4,34	201,59	54,57	600,29	DÍVIDA ATIVA AJUIZADA
7	0040472	--	15/07/2014	--	216,76	121,68	4,34	199,42	54,22	596,42	DÍVIDA ATIVA AJUIZADA
8	0040472	--	15/08/2014	--	216,76	121,64	4,34	197,25	54,00	593,99	DÍVIDA ATIVA AJUIZADA
9	0040472	--	15/09/2014	--	216,76	120,80	4,34	195,08	53,70	590,68	DÍVIDA ATIVA AJUIZADA
10	0040472	--	15/10/2014	--	216,84	118,93	4,34	192,99	53,31	586,41	DÍVIDA ATIVA AJUIZADA
Total Parcial:					2.167,68	1.254,37	43,40	2.026,77	549,22	6.041,44	
2015 - 103 - IMPOSTO PREDIAL											PROCESSO EXECUÇÃO: 1505831-48.2017.8.26.0037
1	0040503	--	15/01/2015	--	230,85	120,57	4,62	198,53	55,46	610,03	DÍVIDA ATIVA AJUIZADA
2	0040503	--	18/02/2015	--	230,85	116,27	4,62	196,22	54,80	602,76	DÍVIDA ATIVA AJUIZADA
3	0040503	--	16/03/2015	--	230,85	112,08	4,62	193,91	54,15	595,61	DÍVIDA ATIVA AJUIZADA
4	0040503	--	15/04/2015	--	230,85	107,61	4,62	191,61	53,47	588,16	DÍVIDA ATIVA AJUIZADA
5	0040503	--	15/05/2015	--	230,85	105,23	4,62	189,30	53,00	583,00	DÍVIDA ATIVA AJUIZADA
6	0040503	--	15/06/2015	--	230,85	102,76	4,62	186,99	52,52	577,74	DÍVIDA ATIVA AJUIZADA
7	0040503	--	15/07/2015	--	230,85	100,14	4,62	184,68	52,03	572,32	DÍVIDA ATIVA AJUIZADA
8	0040503	--	17/08/2015	--	230,85	98,10	4,62	182,37	51,59	567,53	DÍVIDA ATIVA AJUIZADA



PREFEITURA DO MUNICÍPIO DE ARARAQUARA

Dados Cadastrais

POSIÇÃO ANALÍTICA DE LANÇAMENTOS do período de: a

Inscrição Cadastral: 19.132.009.00

Nº Cadastro: 53935

Situação Fiscal: NORMAL

Nome do Proprietário: ASSOCIACAO DOS CRONISTAS ESPORTIVOS DE ARARAQUARA

CPF/CNPJ: 45.747.490/0001-22

Compromissário:

CPF/CNPJ:

Endereço Imóvel: R JOSE BARBIERI NETO Nº 0

Bairro: BOTANICO (JD)

Apto:

Bloco:

Complementos: Quadra:

Lote:

Área:

CEP: 14805-000

Ano de Construção do 2000

Atividade:

Data Inicio das

Data de Encerramento

DEMONSTRATIVO DE DÉBITO

Parc.	Aviso	Dat.	Vencto.	Ref.	Principal	Correção	Multa	Juros	Honor.	Total	Status da
9	0040503	--	15/09/2015	--	230,85	97,98	4,62	180,06	51,29	564,20	DÍVIDA ATIVA AJUIZADA
10	0040503	--	15/10/2015	--	230,92	95,65	4,62	177,81	50,90	559,90	DÍVIDA ATIVA AJUIZADA
Total Parcial:					2.308,57	1.055,79	46,20	1.881,48	529,21	5.821,25	

2016 - 103 - IMPOSTO PREDIAL			PROCESSO EXECUÇÃO:						1505831-48.2017.8.26.0037		
1	0051215	--	08/01/2016	--	251,61	94,47	5,03	186,19	53,73	591,03	DÍVIDA ATIVA AJUIZADA
2	0051215	--	05/02/2016	--	251,61	90,13	5,03	183,68	53,05	583,50	DÍVIDA ATIVA AJUIZADA
3	0051215	--	07/03/2016	--	251,61	87,08	5,03	181,16	52,49	577,37	DÍVIDA ATIVA AJUIZADA
4	0051215	--	07/04/2016	--	251,61	85,63	5,03	178,64	52,09	573,00	DÍVIDA ATIVA AJUIZADA
5	0051215	--	06/05/2016	--	251,61	83,59	5,03	176,13	51,64	568,00	DÍVIDA ATIVA AJUIZADA
6	0051215	--	06/06/2016	--	251,61	81,00	5,03	173,61	51,13	562,38	DÍVIDA ATIVA AJUIZADA
7	0051215	--	07/07/2016	--	251,61	79,84	5,03	171,09	50,76	558,33	DÍVIDA ATIVA AJUIZADA
8	0051215	--	05/08/2016	--	251,61	78,12	5,03	168,58	50,33	553,67	DÍVIDA ATIVA AJUIZADA
9	0051215	--	08/09/2016	--	251,61	76,68	5,03	166,06	49,94	549,32	DÍVIDA ATIVA AJUIZADA
10	0051215	--	07/10/2016	--	251,61	76,41	5,03	163,55	49,66	546,26	DÍVIDA ATIVA AJUIZADA
Total Parcial:					2.516,10	832,95	50,30	1.748,69	514,82	5.662,86	

2018 - 103 - IMPOSTO PREDIAL			PROCESSO EXECUÇÃO:						1507791-68.2019.8.26.0037		
1	0091376	--	14/02/2018	--	1.880,50	471,13	37,61	921,45	331,07	3.641,76	DÍVIDA ATIVA AJUIZADA
2	0091376	--	14/02/2018	--	1.880,50	471,13	37,61	921,45	331,07	3.641,76	DÍVIDA ATIVA AJUIZADA
3	0091376	--	14/02/2018	--	1.880,50	471,13	37,61	921,45	331,07	3.641,76	DÍVIDA ATIVA AJUIZADA
4	0091376	--	14/02/2018	--	1.880,50	471,13	37,61	921,45	331,07	3.641,76	DÍVIDA ATIVA AJUIZADA
5	0091376	--	14/02/2018	--	1.880,50	471,13	37,61	921,45	331,07	3.641,76	DÍVIDA ATIVA AJUIZADA
6	0091376	--	14/02/2018	--	1.880,50	471,13	37,61	921,45	331,07	3.641,76	DÍVIDA ATIVA AJUIZADA
7	0091376	--	14/02/2018	--	1.880,50	471,13	37,61	921,45	331,07	3.641,76	DÍVIDA ATIVA AJUIZADA
8	0091376	--	14/02/2018	--	1.880,50	471,13	37,61	921,45	331,07	3.641,76	DÍVIDA ATIVA AJUIZADA
9	0091376	--	14/02/2018	--	1.880,50	471,13	37,61	921,45	331,07	3.641,76	DÍVIDA ATIVA AJUIZADA
10	0091376	--	14/02/2018	--	1.880,50	471,13	37,61	921,45	331,07	3.641,76	DÍVIDA ATIVA AJUIZADA
Total Parcial:					18.805,00	4.711,30	376,10	9.214,50	3.310,70	36.417,60	

2019 - 103 - IMPOSTO PREDIAL			PROCESSO EXECUÇÃO:						1525243-91.2019.8.26.0037		
1	0026324	--	10/01/2019	--	1.880,50	385,99	37,61	714,59	301,87	3.320,56	DÍVIDA ATIVA AJUIZADA
2	0026324	--	10/01/2019	--	1.880,50	385,99	37,61	714,59	301,87	3.320,56	DÍVIDA ATIVA AJUIZADA
3	0026324	--	10/01/2019	--	1.880,50	385,99	37,61	714,59	301,87	3.320,56	DÍVIDA ATIVA AJUIZADA
4	0026324	--	10/01/2019	--	1.880,50	385,99	37,61	714,59	301,87	3.320,56	DÍVIDA ATIVA AJUIZADA
5	0026324	--	10/01/2019	--	1.880,50	385,99	37,61	714,59	301,87	3.320,56	DÍVIDA ATIVA AJUIZADA
6	0026324	--	10/01/2019	--	1.880,50	385,99	37,61	714,59	301,87	3.320,56	DÍVIDA ATIVA AJUIZADA
7	0026324	--	10/01/2019	--	1.880,50	385,99	37,61	714,59	301,87	3.320,56	DÍVIDA ATIVA AJUIZADA
8	0026324	--	10/01/2019	--	1.880,50	385,99	37,61	714,59	301,87	3.320,56	DÍVIDA ATIVA AJUIZADA
9	0026324	--	10/01/2019	--	1.880,50	385,99	37,61	714,59	301,87	3.320,56	DÍVIDA ATIVA AJUIZADA
10	0026324	--	10/01/2019	--	1.880,50	385,99	37,61	714,59	301,87	3.320,56	DÍVIDA ATIVA AJUIZADA
Total Parcial:					18.805,00	3.859,90	376,10	7.145,90	3.018,70	33.205,60	

2020 - 103 - IMPOSTO PREDIAL			PROCESSO EXECUÇÃO:						1500804-45.2021.8.26.0037		
1	0026393	--	10/01/2020	--	1.880,50	294,37	37,61	488,93	270,14	2.971,55	DÍVIDA ATIVA AJUIZADA
2	0026393	--	10/01/2020	--	1.880,50	294,37	37,61	488,93	270,14	2.971,55	DÍVIDA ATIVA AJUIZADA
3	0026393	--	10/01/2020	--	1.880,50	294,37	37,61	488,93	270,14	2.971,55	DÍVIDA ATIVA AJUIZADA
4	0026393	--	10/01/2020	--	1.880,50	294,37	37,61	488,93	270,14	2.971,55	DÍVIDA ATIVA AJUIZADA
5	0026393	--	10/01/2020	--	1.880,50	294,37	37,61	488,93	270,14	2.971,55	DÍVIDA ATIVA AJUIZADA
6	0026393	--	10/01/2020	--	1.880,50	294,37	37,61	488,93	270,14	2.971,55	DÍVIDA ATIVA AJUIZADA
7	0026393	--	10/01/2020	--	1.880,50	294,37	37,61	488,93	270,14	2.971,55	DÍVIDA ATIVA AJUIZADA
8	0026393	--	10/01/2020	--	1.880,50	294,37	37,61	488,93	270,14	2.971,55	DÍVIDA ATIVA AJUIZADA
9	0026393	--	10/01/2020	--	1.880,50	294,37	37,61	488,93	270,14	2.971,55	DÍVIDA ATIVA AJUIZADA
10	0026393	--	10/01/2020	--	1.880,50	294,37	37,61	488,93	270,14	2.971,55	DÍVIDA ATIVA AJUIZADA
Total Parcial:					18.805,00	2.943,70	376,10	4.889,30	2.701,40	29.715,50	

2021 - 103 - IMPOSTO PREDIAL			PROCESSO EXECUÇÃO:						1527700-28.2021.8.26.0037		
1	0026361	--	11/01/2021	--	1.877,94	200,10	37,56	262,91	237,85	2.616,36	DÍVIDA ATIVA AJUIZADA
2	0026361	--	11/01/2021	--	1.877,94	200,10	37,56	262,91	237,85	2.616,36	DÍVIDA ATIVA AJUIZADA
3	0026361	--	11/01/2021	--	1.877,94	200,10	37,56	262,91	237,85	2.616,36	DÍVIDA ATIVA AJUIZADA
4	0026361	--	11/01/2021	--	1.877,94	200,10	37,56	262,91	237,85	2.616,36	DÍVIDA ATIVA AJUIZADA
5	0026361	--	11/01/2021	--	1.877,94	200,10	37,56	262,91	237,85	2.616,36	DÍVIDA ATIVA AJUIZADA
6	0026361	--	11/01/2021	--	1.877,94	200,10	37,56	262,91	237,85	2.616,36	DÍVIDA ATIVA AJUIZADA

**PREFEITURA DO MUNICÍPIO DE ARARAQUARA****Dados Cadastrais**

POSIÇÃO ANALÍTICA DE LANÇAMENTOS do período de: a

Inscrição Cadastral: 19.132.009.00 N° Cadastro: 53935 Situação Fiscal: NORMAL
 Nome do Proprietário: ASSOCIACAO DOS CRONISTAS ESPORTIVOS DE ARARAQUARA CPF/CNPJ: 45.747.490/0001-22
 Compromissário: CPF/CNPJ:
 Endereço Imóvel: R JOSE BARBIERI NETO N° 0 Bairro: BOTANICO (JD) Apto: Bloco:
 Complementos: Quadra: Lote: Área: CEP: 14805-000 Ano de Construção do 2000
 Atividade: Data Inicio das Data de Encerramento

DEMONSTRATIVO DE DÉBITO

Parc.	Aviso	Dat.	Vencto.	Ref.	Principal	Correção	Multa	Juros	Honor.	Total	Status da
7	0026361	--	11/01/2021	--	1.877,94	200,10	37,56	262,91	237,85	2.616,36	DÍVIDA ATIVA AJUIZADA
8	0026361	--	11/01/2021	--	1.877,94	200,10	37,56	262,91	237,85	2.616,36	DÍVIDA ATIVA AJUIZADA
9	0026361	--	11/01/2021	--	1.877,94	200,10	37,56	262,91	237,85	2.616,36	DÍVIDA ATIVA AJUIZADA
10	0026361	--	11/01/2021	--	1.877,94	200,10	37,56	262,91	237,85	2.616,36	DÍVIDA ATIVA AJUIZADA
Total Parcial:					18.779,40	2.001,00	375,60	2.629,10	2.378,50	26.163,60	
Total Geral:					87.529,89	20.733,68	1.750,71	35.706,43	14.572,08	160.292,79	

2022 - 103 - IMPOSTO PREDIAL**PROCESSO EXECUÇÃO:**

1	0026453	--	10/01/2022	--	2.059,72	11,12	41,19	41,19	0,00	2.153,22	
2	0026453	--	10/02/2022	--	2.059,72	0,00	41,19	20,60	0,00	2.121,51	
3	0026453	--	10/03/2022	--	2.059,72	0,00	0,00	0,00	0,00	2.059,72	
4	0026453	--	11/04/2022	--	2.059,72	0,00	0,00	0,00	0,00	2.059,72	
5	0026453	--	10/05/2022	--	2.059,72	0,00	0,00	0,00	0,00	2.059,72	
6	0026453	--	10/06/2022	--	2.059,72	0,00	0,00	0,00	0,00	2.059,72	
7	0026453	--	11/07/2022	--	2.059,72	0,00	0,00	0,00	0,00	2.059,72	
8	0026453	--	10/08/2022	--	2.059,72	0,00	0,00	0,00	0,00	2.059,72	
9	0026453	--	12/09/2022	--	2.059,72	0,00	0,00	0,00	0,00	2.059,72	
10	0026453	--	10/10/2022	--	2.059,72	0,00	0,00	0,00	0,00	2.059,72	
Total Parcial:					20.597,20	11,12	82,38	61,79	0,00	20.752,49	
Total Geral:					108.127,09	20.744,80	1.833,09	35.768,22	14.572,08	181.045,28	

ACORDOS VINCULADOS

Ano	Tipo	Aviso	Cód. Reduzido
-----	------	-------	---------------

LANÇAMENTO(S) SUSPENSO(S)

Ano	Tipo	Aviso
-----	------	-------



PREFEITURA DO MUNICÍPIO DE ARARAQUARA

Dados Cadastrais

POSIÇÃO ANALÍTICA DE LANÇAMENTOS do período de: a

Inscrição Cadastral: 19.132.010.00

Nº Cadastro: 53936

Situação Fiscal: NORMAL

Nome do Proprietário: CENTRO PROFESSORADO PAULISTA

CPF/CNPJ: 62.371.257/0051-76

Compromissário:

CPF/CNPJ:

Endereço Imóvel: R JOSE BARBIERI NETO Nº 1000

Bairro: BOTANICO (JD)

Apto: Bloco:

Complementos: Quadra:

Lote:

Área:

CEP: 14805-000

Ano de Construção do 1978

Atividade:

Data Início das

Data de Encerramento

DEMONSTRATIVO DE DÉBITO

Parc.	Aviso	Dat.	Vencto.	Ref.	Principal	Correção	Multa	Juros	Honor.	Total	Status da
2011 - 103 - IMPOSTO PREDIAL											
PROCESSO EXECUÇÃO: 0504810-59.2014.8.26.0037											
1	0040493	--	15/02/2011	--	168,03	154,23	3,36	223,48	54,91	604,01	DÍVIDA ATIVA AJUIZADA
2	0040493	--	15/03/2011	--	168,03	151,68	3,36	221,80	54,49	599,36	DÍVIDA ATIVA AJUIZADA
3	0040493	--	15/04/2011	--	168,03	149,17	3,36	220,12	54,07	594,75	DÍVIDA ATIVA AJUIZADA
4	0040493	--	15/05/2011	--	168,03	146,75	3,36	218,44	53,66	590,24	DÍVIDA ATIVA AJUIZADA
5	0040493	--	15/06/2011	--	168,03	145,27	3,36	216,76	53,34	586,76	DÍVIDA ATIVA AJUIZADA
6	0040493	--	15/07/2011	--	168,03	144,81	3,36	215,08	53,13	584,41	DÍVIDA ATIVA AJUIZADA
7	0040493	--	15/08/2011	--	168,03	144,31	3,36	213,40	52,91	582,01	DÍVIDA ATIVA AJUIZADA
8	0040493	--	15/09/2011	--	168,03	143,15	3,36	211,72	52,63	578,89	DÍVIDA ATIVA AJUIZADA
9	0040493	--	15/10/2011	--	168,03	141,51	3,36	210,04	52,29	575,23	DÍVIDA ATIVA AJUIZADA
10	0040493	--	15/11/2011	--	168,11	140,26	3,36	208,46	52,02	572,21	DÍVIDA ATIVA AJUIZADA
Total Parcial:					1.680,38	1.461,14	33,60	2.159,30	533,45	5.867,87	
2011 - 118 - MULTA POR FALTA DE MURETA											
PROCESSO EXECUÇÃO: 0504810-59.2014.8.26.0037											
1	0000129	--	14/09/2011	--	173,35	147,69	3,47	218,42	54,29	597,22	DÍVIDA ATIVA AJUIZADA
Total Parcial:					1.853,73	1.608,83	37,07	2.377,72	587,74	6.465,09	
2012 - 103 - IMPOSTO PREDIAL											
PROCESSO EXECUÇÃO: 0504810-59.2014.8.26.0037											
1	0040293	--	15/02/2012	--	178,12	143,50	3,56	215,53	54,07	594,78	DÍVIDA ATIVA AJUIZADA
2	0040293	--	15/03/2012	--	178,12	142,06	3,56	213,74	53,75	591,23	DÍVIDA ATIVA AJUIZADA
3	0040293	--	16/04/2012	--	178,12	141,39	3,56	211,96	53,50	588,53	DÍVIDA ATIVA AJUIZADA
4	0040293	--	15/05/2012	--	178,12	139,35	3,56	210,18	53,12	584,33	DÍVIDA ATIVA AJUIZADA
5	0040293	--	15/06/2012	--	178,12	138,22	3,56	208,40	52,83	581,13	DÍVIDA ATIVA AJUIZADA
6	0040293	--	16/07/2012	--	178,12	137,96	3,56	206,62	52,63	578,89	DÍVIDA ATIVA AJUIZADA
7	0040293	--	15/08/2012	--	178,12	136,61	3,56	204,84	52,31	575,44	DÍVIDA ATIVA AJUIZADA
8	0040293	--	17/09/2012	--	178,12	135,32	3,56	203,06	52,01	572,07	DÍVIDA ATIVA AJUIZADA
9	0040293	--	15/10/2012	--	178,12	133,55	3,56	201,28	51,65	568,16	DÍVIDA ATIVA AJUIZADA
10	0040293	--	15/11/2012	--	178,13	131,73	3,56	199,51	51,29	564,22	DÍVIDA ATIVA AJUIZADA
Total Parcial:					1.781,21	1.379,69	35,60	2.075,12	527,16	5.798,78	
2021 - 103 - IMPOSTO PREDIAL											
PROCESSO EXECUÇÃO:											
1	0105984	--	11/01/2021	--	3.574,47	380,87	71,49	500,43	0,00	4.527,26	DÍVIDA ATIVA
2	0105984	--	11/01/2021	--	3.574,47	380,87	71,49	500,43	0,00	4.527,26	DÍVIDA ATIVA
3	0105984	--	11/01/2021	--	3.574,47	380,87	71,49	500,43	0,00	4.527,26	DÍVIDA ATIVA
4	0105984	--	11/01/2021	--	3.574,47	380,87	71,49	500,43	0,00	4.527,26	DÍVIDA ATIVA
5	0105984	--	11/01/2021	--	3.574,47	380,87	71,49	500,43	0,00	4.527,26	DÍVIDA ATIVA
6	0105984	--	11/01/2021	--	3.574,47	380,87	71,49	500,43	0,00	4.527,26	DÍVIDA ATIVA
7	0105984	--	11/01/2021	--	3.574,47	380,87	71,49	500,43	0,00	4.527,26	DÍVIDA ATIVA
8	0105984	--	11/01/2021	--	3.574,47	380,87	71,49	500,43	0,00	4.527,26	DÍVIDA ATIVA
Total Parcial:					28.595,76	3.046,96	571,92	4.003,44	0,00	36.218,08	
2022 - 103 - IMPOSTO PREDIAL											
PROCESSO EXECUÇÃO:											
1	0026454	--	10/01/2022	--	3.136,38	16,94	62,73	62,73	0,00	3.278,78	
2	0026454	--	10/02/2022	--	3.136,38	0,00	62,73	31,36	0,00	3.230,47	
3	0026454	--	10/03/2022	--	3.136,38	0,00	0,00	0,00	0,00	3.136,38	
4	0026454	--	11/04/2022	--	3.136,38	0,00	0,00	0,00	0,00	3.136,38	
5	0026454	--	10/05/2022	--	3.136,38	0,00	0,00	0,00	0,00	3.136,38	
6	0026454	--	10/06/2022	--	3.136,38	0,00	0,00	0,00	0,00	3.136,38	
7	0026454	--	11/07/2022	--	3.136,38	0,00	0,00	0,00	0,00	3.136,38	
8	0026454	--	10/08/2022	--	3.136,38	0,00	0,00	0,00	0,00	3.136,38	
9	0026454	--	12/09/2022	--	3.136,38	0,00	0,00	0,00	0,00	3.136,38	
10	0026454	--	10/10/2022	--	3.136,38	0,00	0,00	0,00	0,00	3.136,38	
Total Parcial:					31.363,80	16,94	125,46	94,09	0,00	31.600,29	
Total Parcial:					63.594,50	6.052,42	770,05	8.550,37	1.114,90	80.082,24	

**PREFEITURA DO MUNICÍPIO DE ARARAQUARA**

Total Geral:	63.594,50	6.052,42	770,05	8.550,37	1.114,90	80.082,24
--------------	-----------	----------	--------	----------	----------	-----------

ACORDOS VINCULADOS

Ano	Tipo	Aviso	Cód. Reduzido
-----	------	-------	---------------

LANÇAMENTO(S) SUSPENSO(S)

Ano	Tipo	Aviso
-----	------	-------



PREFEITURA DO MUNICÍPIO DE ARARAQUARA

Dados Cadastrais

POSIÇÃO ANALÍTICA DE LANÇAMENTOS do período de: a

Inscrição Cadastral: 24.108.001.00

Nº Cadastro: 68247

Situação Fiscal: NORMAL

Nome do Proprietário: ASSOCIAÇÃO ARARAQUARENSE DE ENGENHARIA ARQUITETURA E AGRONOMIA

CPF/CNPJ: 45.272.705/0002-87

Compromissário:

CPF/CNPJ:

Endereço Imóvel: R JOSE BARBIERI NETO Nº 0

Bairro: RURAL

Apto:

Bloco:

Complementos: Quadra:

Lote:

Área:

CEP: 14805-000

Ano de Construção do 2011

Atividade:

Data Início das

Data de Encerramento

DEMONSTRATIVO DE DÉBITO

Parc.	Aviso	Dat.	Vencto.	Ref.	Principal	Correção	Multa	Juros	Honor.	Total	Status da
2009 - 104 - IMPOSTO TERRITORIAL											PROCESSO EXECUÇÃO: 0501235-77.2013.8.26.0037
1	0011693	--	15/02/2009	--	1.524,74	1.717,48	30,49	2.393,84	566,66	6.233,21	DÍVIDA ATIVA AJUIZADA
2	0011693	--	15/03/2009	--	1.524,74	1.701,99	30,49	2.378,59	563,58	6.199,39	DÍVIDA ATIVA AJUIZADA
3	0011693	--	15/04/2009	--	1.524,74	1.684,34	30,49	2.363,35	560,29	6.163,21	DÍVIDA ATIVA AJUIZADA
4	0011693	--	15/05/2009	--	1.524,74	1.677,94	30,49	2.348,10	558,13	6.139,40	DÍVIDA ATIVA AJUIZADA
5	0011693	--	15/06/2009	--	1.524,74	1.662,64	30,49	2.332,85	555,07	6.105,79	DÍVIDA ATIVA AJUIZADA
6	0011693	--	15/07/2009	--	1.524,74	1.651,20	30,49	2.317,60	552,40	6.076,43	DÍVIDA ATIVA AJUIZADA
7	0011693	--	15/08/2009	--	1.524,74	1.643,60	30,49	2.302,36	550,12	6.051,31	DÍVIDA ATIVA AJUIZADA
8	0011693	--	15/09/2009	--	1.524,74	1.638,85	30,49	2.287,11	548,12	6.029,31	DÍVIDA ATIVA AJUIZADA
9	0011693	--	15/10/2009	--	1.524,74	1.631,28	30,49	2.271,86	545,84	6.004,21	DÍVIDA ATIVA AJUIZADA
10	0011693	--	15/11/2009	--	1.524,75	1.622,48	30,50	2.256,63	543,44	5.977,80	DÍVIDA ATIVA AJUIZADA
Total Parcial:					15.247,41	16.631,80	304,91	23.252,29	5.543,65	60.980,06	
2010 - 104 - IMPOSTO TERRITORIAL											PROCESSO EXECUÇÃO: 0501235-77.2013.8.26.0037
1	0011238	--	15/02/2010	--	1.593,29	1.645,62	31,87	2.310,27	558,11	6.139,16	DÍVIDA ATIVA AJUIZADA
2	0011238	--	15/03/2010	--	1.593,29	1.620,55	31,87	2.294,34	554,01	6.094,06	DÍVIDA ATIVA AJUIZADA
3	0011238	--	15/04/2010	--	1.593,29	1.603,92	31,87	2.278,40	550,75	6.058,23	DÍVIDA ATIVA AJUIZADA
4	0011238	--	15/05/2010	--	1.593,29	1.585,80	31,87	2.262,47	547,34	6.020,77	DÍVIDA ATIVA AJUIZADA
5	0011238	--	15/06/2010	--	1.593,29	1.572,19	31,87	2.246,54	544,39	5.988,28	DÍVIDA ATIVA AJUIZADA
6	0011238	--	15/07/2010	--	1.593,29	1.572,19	31,87	2.230,61	542,80	5.970,76	DÍVIDA ATIVA AJUIZADA
7	0011238	--	15/08/2010	--	1.593,29	1.571,87	31,87	2.214,67	541,17	5.952,87	DÍVIDA ATIVA AJUIZADA
8	0011238	--	15/09/2010	--	1.593,29	1.570,61	31,87	2.198,74	539,45	5.933,96	DÍVIDA ATIVA AJUIZADA
9	0011238	--	15/10/2010	--	1.593,29	1.556,43	31,87	2.182,81	536,44	5.900,84	DÍVIDA ATIVA AJUIZADA
10	0011238	--	15/11/2010	--	1.593,26	1.532,96	31,87	2.166,83	532,49	5.857,41	DÍVIDA ATIVA AJUIZADA
Total Parcial:					15.932,87	15.832,14	318,70	22.385,68	5.446,95	59.916,34	
Total Parcial:					31.180,28	32.463,94	623,61	45.637,97	10.990,60	120.896,40	
2011 - 104 - IMPOSTO TERRITORIAL											PROCESSO EXECUÇÃO: 0501235-77.2013.8.26.0037
1	0010909	--	15/03/2011	--	1.672,94	1.510,13	33,46	2.208,28	542,48	5.967,29	DÍVIDA ATIVA AJUIZADA
2	0010909	--	15/04/2011	--	1.672,94	1.485,18	33,46	2.191,55	538,31	5.921,44	DÍVIDA ATIVA AJUIZADA
3	0010909	--	15/05/2011	--	1.672,94	1.461,04	33,46	2.174,82	534,23	5.876,49	DÍVIDA ATIVA AJUIZADA
4	0010909	--	15/06/2011	--	1.672,94	1.446,38	33,46	2.158,09	531,09	5.841,96	DÍVIDA ATIVA AJUIZADA
5	0010909	--	15/07/2011	--	1.672,94	1.441,71	33,46	2.141,36	528,95	5.818,42	DÍVIDA ATIVA AJUIZADA
6	0010909	--	15/08/2011	--	1.672,94	1.436,74	33,46	2.124,63	526,78	5.794,55	DÍVIDA ATIVA AJUIZADA
7	0010909	--	15/09/2011	--	1.672,94	1.425,27	33,46	2.107,90	523,96	5.763,53	DÍVIDA ATIVA AJUIZADA
8	0010909	--	15/10/2011	--	1.672,94	1.408,94	33,46	2.091,18	520,65	5.727,17	DÍVIDA ATIVA AJUIZADA
9	0010909	--	15/11/2011	--	1.672,94	1.395,74	33,46	2.074,45	517,66	5.694,25	DÍVIDA ATIVA AJUIZADA
10	0010909	--	15/12/2011	--	1.672,95	1.379,88	33,46	2.057,73	514,40	5.658,42	DÍVIDA ATIVA AJUIZADA
Total Parcial:					16.729,41	14.391,01	334,60	21.329,99	5.278,51	58.063,52	
Total Parcial:					47.909,69	46.854,95	958,21	66.967,96	16.269,11	178.959,92	
2011 - 120 - MULTA POR FALTA DE CONSERVAÇÃO OU À LIMPEZA											PROCESSO EXECUÇÃO: 0501235-77.2013.8.26.0037
1	0000467	--	14/09/2011	--	173,35	147,69	3,47	218,42	54,29	597,22	DÍVIDA ATIVA AJUIZADA
Total Parcial:					173,35	147,69	3,47	218,42	54,29	597,22	
Total Parcial:					48.083,04	47.002,64	961,68	67.186,38	16.323,40	179.557,14	
2011 - 118 - MULTA POR FALTA DE MURETA											PROCESSO EXECUÇÃO: 0501235-77.2013.8.26.0037
1	0000180	--	14/09/2011	--	173,35	147,69	3,47	218,42	54,29	597,22	DÍVIDA ATIVA AJUIZADA
Total Parcial:					173,35	147,69	3,47	218,42	54,29	597,22	
Total Parcial:					48.256,39	47.150,33	965,15	67.404,80	16.377,69	180.154,36	
2011 - 106 - PAVIMENTACAO ASFALTICA											PROCESSO EXECUÇÃO: 0501235-77.2013.8.26.0037
1	0000334	--	25/07/2011	--	894,52	770,88	17,89	1.144,99	282,83	3.111,11	DÍVIDA ATIVA AJUIZADA
Total Parcial:					894,52	770,88	17,89	1.144,99	282,83	3.111,11	
Total Parcial:					49.150,91	47.921,21	983,04	68.549,79	16.660,52	183.265,47	
2012 - 103 - IMPOSTO PREDIAL											PROCESSO EXECUÇÃO: 0501235-77.2013.8.26.0037
1	0048194	--	15/02/2012	--	1.179,08	949,90	23,58	1.426,69	357,93	3.937,18	DÍVIDA ATIVA AJUIZADA
2	0048194	--	15/03/2012	--	1.179,08	940,36	23,58	1.414,90	355,79	3.913,71	DÍVIDA ATIVA AJUIZADA
3	0048194	--	16/04/2012	--	1.179,08	935,92	23,58	1.403,11	354,17	3.895,86	DÍVIDA ATIVA AJUIZADA
4	0048194	--	15/05/2012	--	1.179,08	922,47	23,58	1.391,31	351,64	3.868,08	DÍVIDA ATIVA AJUIZADA
5	0048194	--	15/06/2012	--	1.179,08	914,93	23,58	1.379,52	349,71	3.846,82	DÍVIDA ATIVA AJUIZADA
6	0048194	--	16/07/2012	--	1.179,08	913,26	23,58	1.367,73	348,37	3.832,02	DÍVIDA ATIVA AJUIZADA
7	0048194	--	15/08/2012	--	1.179,08	904,30	23,58	1.355,94	346,29	3.809,19	DÍVIDA ATIVA AJUIZADA
8	0048194	--	17/09/2012	--	1.179,08	895,79	23,58	1.344,15	344,26	3.786,86	DÍVIDA ATIVA AJUIZADA
9	0048194	--	15/10/2012	--	1.179,08	884,03	23,58	1.332,36	341,91	3.760,96	DÍVIDA ATIVA AJUIZADA



PREFEITURA DO MUNICÍPIO DE ARARAQUARA

Dados Cadastrais

POSIÇÃO ANALÍTICA DE LANÇAMENTOS do período de: a

Inscrição Cadastral: 24.108.001.00

Nº Cadastro: 68247

Situação Fiscal: NORMAL

Nome do Proprietário: ASSOCIAÇÃO ARARAQUARENSE DE ENGENHARIA ARQUITETURA E AGRONOMIA

CPF/CNPJ: 45.272.705/0002-87

Compromissário:

CPF/CNPJ:

Endereço Imóvel: R JOSE BARBIERI NETO Nº 0

Bairro: RURAL

Apto: Bloco:

Complementos: Quadra: Lote: Área:

CEP: 14805-000

Ano de Construção do 2011

Atividade:

Data Inicio das

Data de Encerramento

DEMONSTRATIVO DE DÉBITO

Parc.	Aviso	Dat.	Vencto.	Ref.	Principal	Correção	Multa	Juros	Honor.	Total	Status da
10	0048194	--	15/11/2012	--	1.179,19	872,01	23,58	1.320,69	339,55	3.735,02	DÍVIDA ATIVA AJUIZADA
Total Parcial:					11.790,91	9.132,97	235,80	13.736,40	3.489,62	38.385,70	
Total Parcial:					60.941,82	57.054,18	1.218,84	82.286,19	20.150,14	221.651,17	

2013 - 103 - IMPOSTO PREDIAL

PROCESSO EXECUÇÃO: 1502590-66.2017.8.26.0037

1	0048345	--	15/02/2013	--	1.238,04	867,80	24,76	1.349,46	348,01	3.828,07	DÍVIDA ATIVA AJUIZADA
2	0048345	--	15/03/2013	--	1.238,04	855,24	24,76	1.337,08	345,51	3.800,63	DÍVIDA ATIVA AJUIZADA
3	0048345	--	16/04/2013	--	1.238,04	845,45	24,76	1.324,70	343,30	3.776,25	DÍVIDA ATIVA AJUIZADA
4	0048345	--	15/05/2013	--	1.238,04	834,05	24,76	1.312,32	340,92	3.750,09	DÍVIDA ATIVA AJUIZADA
5	0048345	--	15/06/2013	--	1.238,04	826,41	24,76	1.299,94	338,92	3.728,07	DÍVIDA ATIVA AJUIZADA
6	0048345	--	16/07/2013	--	1.238,04	821,06	24,76	1.287,56	337,14	3.708,56	DÍVIDA ATIVA AJUIZADA
7	0048345	--	15/08/2013	--	1.238,04	820,44	24,76	1.275,18	335,84	3.694,26	DÍVIDA ATIVA AJUIZADA
8	0048345	--	17/09/2013	--	1.238,04	815,51	24,76	1.262,80	334,11	3.675,22	DÍVIDA ATIVA AJUIZADA
9	0048345	--	15/10/2013	--	1.238,04	808,35	24,76	1.250,42	332,16	3.653,73	DÍVIDA ATIVA AJUIZADA
10	0048345	--	15/11/2013	--	1.238,13	796,81	24,76	1.238,13	329,78	3.627,61	DÍVIDA ATIVA AJUIZADA
Total Parcial:					12.380,49	8.291,12	247,60	12.937,59	3.385,69	37.242,49	
Total Parcial:					73.322,31	65.345,30	1.466,44	95.223,78	23.535,83	258.893,66	

2014 - 103 - IMPOSTO PREDIAL

PROCESSO EXECUÇÃO: 1502590-66.2017.8.26.0037

1	0048501	--	15/01/2014	--	1.386,60	859,45	27,73	1.358,87	363,27	3.995,92	DÍVIDA ATIVA AJUIZADA
2	0048501	--	17/02/2014	--	1.386,60	847,17	27,73	1.345,00	360,65	3.967,15	DÍVIDA ATIVA AJUIZADA
3	0048501	--	17/03/2014	--	1.386,60	831,86	27,73	1.331,14	357,73	3.935,06	DÍVIDA ATIVA AJUIZADA
4	0048501	--	15/04/2014	--	1.386,60	811,64	27,73	1.317,27	354,32	3.897,56	DÍVIDA ATIVA AJUIZADA
5	0048501	--	15/05/2014	--	1.386,60	797,01	27,73	1.303,40	351,47	3.866,21	DÍVIDA ATIVA AJUIZADA
6	0048501	--	16/06/2014	--	1.386,60	787,01	27,73	1.289,54	349,09	3.839,97	DÍVIDA ATIVA AJUIZADA
7	0048501	--	15/07/2014	--	1.386,60	778,35	27,73	1.275,67	346,84	3.815,19	DÍVIDA ATIVA AJUIZADA
8	0048501	--	15/08/2014	--	1.386,60	778,13	27,73	1.261,81	345,43	3.799,70	DÍVIDA ATIVA AJUIZADA
9	0048501	--	15/09/2014	--	1.386,60	772,73	27,73	1.247,94	343,50	3.778,50	DÍVIDA ATIVA AJUIZADA
10	0048501	--	15/10/2014	--	1.386,74	760,57	27,73	1.234,20	340,92	3.750,16	DÍVIDA ATIVA AJUIZADA
Total Parcial:					13.866,14	8.023,92	277,30	12.964,84	3.513,22	38.645,42	
Total Parcial:					87.188,45	73.369,22	1.743,74	108.188,6	27.049,05	297.539,08	

2015 - 103 - IMPOSTO PREDIAL

PROCESSO EXECUÇÃO: 1502590-66.2017.8.26.0037

1	0049047	--	15/01/2015	--	1.476,74	771,28	29,53	1.270,00	354,76	3.902,31	DÍVIDA ATIVA AJUIZADA
2	0049047	--	18/02/2015	--	1.476,74	743,75	29,53	1.255,23	350,53	3.855,78	DÍVIDA ATIVA AJUIZADA
3	0049047	--	16/03/2015	--	1.476,74	716,98	29,53	1.240,46	346,37	3.810,08	DÍVIDA ATIVA AJUIZADA
4	0049047	--	15/04/2015	--	1.476,74	688,40	29,53	1.225,69	342,04	3.762,40	DÍVIDA ATIVA AJUIZADA
5	0049047	--	15/05/2015	--	1.476,74	673,14	29,53	1.210,93	338,03	3.729,37	DÍVIDA ATIVA AJUIZADA
6	0049047	--	15/06/2015	--	1.476,74	657,35	29,53	1.196,16	335,98	3.695,76	DÍVIDA ATIVA AJUIZADA
7	0049047	--	15/07/2015	--	1.476,74	640,62	29,53	1.181,39	332,83	3.661,11	DÍVIDA ATIVA AJUIZADA
8	0049047	--	17/08/2015	--	1.476,74	627,57	29,53	1.166,62	330,05	3.630,51	DÍVIDA ATIVA AJUIZADA
9	0049047	--	15/09/2015	--	1.476,74	622,95	29,53	1.151,86	328,11	3.609,19	DÍVIDA ATIVA AJUIZADA
10	0049047	--	15/10/2015	--	1.476,77	611,69	29,54	1.137,11	325,51	3.580,62	DÍVIDA ATIVA AJUIZADA
Total Parcial:					14.767,43	6.753,73	295,31	12.035,45	3.385,21	37.237,13	
Total Parcial:					101.955,88	80.122,95	2.039,05	120.224,0	30.434,26	334.776,21	

2016 - 103 - IMPOSTO PREDIAL

PROCESSO EXECUÇÃO: 1502590-66.2017.8.26.0037

1	0058049	--	08/01/2016	--	1.609,61	604,37	32,19	1.191,11	343,73	3.781,01	DÍVIDA ATIVA AJUIZADA
2	0058049	--	05/02/2016	--	1.609,61	576,60	32,19	1.175,02	339,34	3.732,76	DÍVIDA ATIVA AJUIZADA
3	0058049	--	07/03/2016	--	1.609,61	557,10	32,19	1.158,92	335,78	3.693,60	DÍVIDA ATIVA AJUIZADA
4	0058049	--	07/04/2016	--	1.609,61	547,83	32,19	1.142,82	333,25	3.665,70	DÍVIDA ATIVA AJUIZADA
5	0058049	--	06/05/2016	--	1.609,61	534,74	32,19	1.126,73	330,33	3.633,60	DÍVIDA ATIVA AJUIZADA
6	0058049	--	06/06/2016	--	1.609,61	518,15	32,19	1.110,63	327,06	3.597,64	DÍVIDA ATIVA AJUIZADA
7	0058049	--	07/07/2016	--	1.609,61	510,73	32,19	1.094,53	324,71	3.571,77	DÍVIDA ATIVA AJUIZADA
8	0058049	--	05/08/2016	--	1.609,61	499,76	32,19	1.078,44	322,00	3.542,00	DÍVIDA ATIVA AJUIZADA
9	0058049	--	08/09/2016	--	1.609,61	490,52	32,19	1.062,34	319,47	3.514,13	DÍVIDA ATIVA AJUIZADA
10	0058049	--	07/10/2016	--	1.609,61	488,84	32,19	1.046,25	317,69	3.494,58	DÍVIDA ATIVA AJUIZADA
Total Parcial:					16.096,10	5.328,64	321,90	11.186,79	3.293,36	36.226,79	
Total Parcial:					118.051,98	85.451,59	2.360,95	131.410,8	33.727,62	371.003,00	

2017 - 103 - IMPOSTO PREDIAL

PROCESSO EXECUÇÃO: 1508310-77.2018.8.26.0037

1	0116727	--	16/01/2017	--	1.730,33	508,89	34,61	1.072,80	334,66	3.681,29	DÍVIDA ATIVA AJUIZADA
2	0116727	--	15/02/2017	--	1.730,33	500,41	34,61	1.055,50	332,09	3.652,94	DÍVIDA ATIVA AJUIZADA
3	0116727	--	15/03/2017	--	1.730,33	493,08	34,61	1.038,20	329,62	3.625,84	DÍVIDA ATIVA AJUIZADA
4	0116727	--	17/04/2017	--	1.730,33	487,53	34,61	1.020,89	327,34	3.600,70	DÍVIDA ATIVA AJUIZADA
5	0116727	--	15/05/2017	--	1.730,33	484,43	34,61	1.003,59	325,30	3.578,26	DÍVIDA ATIVA AJUIZADA
6	0116727	--	19/06/2017	--	1.730,33	477,59	34,61	986,29	322,88	3.551,70	DÍVIDA ATIVA AJUIZADA
7	0116727	--	17/07/2017	--	1.730,33	477,59	34,61	969,98	321,15	3.532,66	DÍVIDA ATIVA AJUIZADA



PREFEITURA DO MUNICÍPIO DE ARARAQUARA

Dados Cadastrais

POSIÇÃO ANALÍTICA DE LANÇAMENTOS do período de: a

Inscrição Cadastral: 24.108.001.00

Nº Cadastro: 68247

Situação Fiscal: NORMAL

Nome do Proprietário: ASSOCIAÇÃO ARARAQUARENSE DE ENGENHARIA ARQUITETURA E AGRONOMIA

CPF/CNPJ: 45.272.705/0002-87

Compromissário:

CPF/CNPJ:

Endereço Imóvel: R JOSE BARBIERI NETO Nº 0

Bairro: RURAL

Apto:

Bloco:

Complementos: Quadra:

Lote:

Área:

CEP: 14805-000

Ano de Construção do 2011

Atividade:

Data de Encerramento

DEMONSTRATIVO DE DÉBITO

Parc.	Aviso	Dat.	Vencto.	Ref.	Principal	Correção	Multa	Juros	Honor.	Total	Status da
8	0116727	--	15/08/2017	--	1.730,33	472,30	34,61	951,68	318,89	3.507,81	DÍVIDA ATIVA AJUIZADA
9	0116727	--	15/09/2017	--	1.730,33	468,12	34,61	934,38	316,74	3.484,18	DÍVIDA ATIVA AJUIZADA
10	0116727	--	16/10/2017	--	1.730,33	464,61	34,61	917,07	314,66	3.461,28	DÍVIDA ATIVA AJUIZADA
Total Parcial:					17.303,30	4.834,55	346,10	9.949,38	3.243,33	35.676,66	

2018 - 103 - IMPOSTO PREDIAL											
PROCESSO EXECUÇÃO:											1518781-21.2019.8.26.0037
1	0091178	--	14/02/2018	--	3.154,37	790,28	63,09	1.545,64	555,34	6.108,72	DÍVIDA ATIVA AJUIZADA
2	0091178	--	14/02/2018	--	3.154,37	790,28	63,09	1.545,64	555,34	6.108,72	DÍVIDA ATIVA AJUIZADA
3	0091178	--	14/02/2018	--	3.154,37	790,28	63,09	1.545,64	555,34	6.108,72	DÍVIDA ATIVA AJUIZADA
4	0091178	--	14/02/2018	--	3.154,37	790,28	63,09	1.545,64	555,34	6.108,72	DÍVIDA ATIVA AJUIZADA
5	0091178	--	14/02/2018	--	3.154,37	790,28	63,09	1.545,64	555,34	6.108,72	DÍVIDA ATIVA AJUIZADA
6	0091178	--	14/02/2018	--	3.154,37	790,28	63,09	1.545,64	555,34	6.108,72	DÍVIDA ATIVA AJUIZADA
7	0091178	--	14/02/2018	--	3.154,37	790,28	63,09	1.545,64	555,34	6.108,72	DÍVIDA ATIVA AJUIZADA
8	0091178	--	14/02/2018	--	3.154,37	790,28	63,09	1.545,64	555,34	6.108,72	DÍVIDA ATIVA AJUIZADA
9	0091178	--	14/02/2018	--	3.154,37	790,28	63,09	1.545,64	555,34	6.108,72	DÍVIDA ATIVA AJUIZADA
10	0091178	--	14/02/2018	--	3.154,37	790,28	63,09	1.545,64	555,34	6.108,72	DÍVIDA ATIVA AJUIZADA
Total Parcial:					31.543,70	7.902,80	630,90	15.456,40	5.553,40	61.087,20	

2019 - 103 - IMPOSTO PREDIAL											
PROCESSO EXECUÇÃO:											1525313-11.2019.8.26.0037
1	0063645	--	10/01/2019	--	3.154,37	647,46	63,09	1.198,66	506,36	5.569,94	DÍVIDA ATIVA AJUIZADA
2	0063645	--	10/01/2019	--	3.154,37	647,46	63,09	1.198,66	506,36	5.569,94	DÍVIDA ATIVA AJUIZADA
3	0063645	--	10/01/2019	--	3.154,37	647,46	63,09	1.198,66	506,36	5.569,94	DÍVIDA ATIVA AJUIZADA
4	0063645	--	10/01/2019	--	3.154,37	647,46	63,09	1.198,66	506,36	5.569,94	DÍVIDA ATIVA AJUIZADA
5	0063645	--	10/01/2019	--	3.154,37	647,46	63,09	1.198,66	506,36	5.569,94	DÍVIDA ATIVA AJUIZADA
6	0063645	--	10/01/2019	--	3.154,37	647,46	63,09	1.198,66	506,36	5.569,94	DÍVIDA ATIVA AJUIZADA
7	0063645	--	10/01/2019	--	3.154,37	647,46	63,09	1.198,66	506,36	5.569,94	DÍVIDA ATIVA AJUIZADA
8	0063645	--	10/01/2019	--	3.154,37	647,46	63,09	1.198,66	506,36	5.569,94	DÍVIDA ATIVA AJUIZADA
9	0063645	--	10/01/2019	--	3.154,37	647,46	63,09	1.198,66	506,36	5.569,94	DÍVIDA ATIVA AJUIZADA
10	0063645	--	10/01/2019	--	3.154,37	647,46	63,09	1.198,66	506,36	5.569,94	DÍVIDA ATIVA AJUIZADA
Total Parcial:					31.543,70	6.474,60	630,90	11.986,60	5.063,60	55.699,40	

2020 - 103 - IMPOSTO PREDIAL											
PROCESSO EXECUÇÃO:											1500452-87.2021.8.26.0037
1	0063726	--	10/01/2020	--	3.154,37	493,79	63,09	820,14	453,14	4.984,53	DÍVIDA ATIVA AJUIZADA
2	0063726	--	10/01/2020	--	3.154,37	493,79	63,09	820,14	453,14	4.984,53	DÍVIDA ATIVA AJUIZADA
3	0063726	--	10/01/2020	--	3.154,37	493,79	63,09	820,14	453,14	4.984,53	DÍVIDA ATIVA AJUIZADA
4	0063726	--	10/01/2020	--	3.154,37	493,79	63,09	820,14	453,14	4.984,53	DÍVIDA ATIVA AJUIZADA
5	0063726	--	10/01/2020	--	3.154,37	493,79	63,09	820,14	453,14	4.984,53	DÍVIDA ATIVA AJUIZADA
6	0063726	--	10/01/2020	--	3.154,37	493,79	63,09	820,14	453,14	4.984,53	DÍVIDA ATIVA AJUIZADA
7	0063726	--	10/01/2020	--	3.154,37	493,79	63,09	820,14	453,14	4.984,53	DÍVIDA ATIVA AJUIZADA
8	0063726	--	10/01/2020	--	3.154,37	493,79	63,09	820,14	453,14	4.984,53	DÍVIDA ATIVA AJUIZADA
9	0063726	--	10/01/2020	--	3.154,37	493,79	63,09	820,14	453,14	4.984,53	DÍVIDA ATIVA AJUIZADA
10	0063726	--	10/01/2020	--	3.154,37	493,79	63,09	820,14	453,14	4.984,53	DÍVIDA ATIVA AJUIZADA
Total Parcial:					31.543,70	4.937,90	630,90	8.201,40	4.531,40	49.845,30	

2021 - 103 - IMPOSTO PREDIAL											
PROCESSO EXECUÇÃO:											
1	0063750	--	11/01/2021	--	3.154,37	336,11	63,09	441,61	0,00	3.995,18	DÍVIDA ATIVA
2	0063750	--	11/01/2021	--	3.154,37	336,11	63,09	441,61	0,00	3.995,18	DÍVIDA ATIVA
3	0063750	--	11/01/2021	--	3.154,37	336,11	63,09	441,61	0,00	3.995,18	DÍVIDA ATIVA
4	0063750	--	11/01/2021	--	3.154,37	336,11	63,09	441,61	0,00	3.995,18	DÍVIDA ATIVA
5	0063750	--	11/01/2021	--	3.154,37	336,11	63,09	441,61	0,00	3.995,18	DÍVIDA ATIVA
6	0063750	--	11/01/2021	--	3.154,37	336,11	63,09	441,61	0,00	3.995,18	DÍVIDA ATIVA
7	0063750	--	11/01/2021	--	3.154,37	336,11	63,09	441,61	0,00	3.995,18	DÍVIDA ATIVA
8	0063750	--	11/01/2021	--	3.154,37	336,11	63,09	441,61	0,00	3.995,18	DÍVIDA ATIVA
9	0063750	--	11/01/2021	--	3.154,37	336,11	63,09	441,61	0,00	3.995,18	DÍVIDA ATIVA
10	0063750	--	11/01/2021	--	3.154,37	336,11	63,09	441,61	0,00	3.995,18	DÍVIDA ATIVA
Total Parcial:					31.543,70	3.361,10	630,90	4.416,10	0,00	39.951,80	

2022 - 103 - IMPOSTO PREDIAL											
PROCESSO EXECUÇÃO:											
1	0064093	--	10/01/2022	--	3.452,51	18,64	69,05	69,05	0,00	3.609,25	
2	0064093	--	10/02/2022	--	3.452,51	0,00	69,05	34,53	0,00	3.556,09	
3	0064093	--	10/03/2022	--	3.452,51	0,00	0,00	0,00	0,00	3.452,51	
4	0064093	--	11/04/2022	--	3.452,51	0,00	0,00	0,00	0,00	3.452,51	
5	0064093	--	10/05/2022	--	3.452,51	0,00	0,00	0,00	0,00	3.452,51	



EMISSÃO: 02/03/2022

PREFEITURA DO MUNICÍPIO DE ARARAQUARA**Dados Cadastrais**

POSIÇÃO ANALÍTICA DE LANÇAMENTOS do período de: a

Inscrição Cadastral: 24.108.001.00

Nº Cadastro: 68247

Situação Fiscal: NORMAL

Nome do Proprietário: ASSOCIAÇÃO ARARAQUARENSE DE ENGENHARIA ARQUITETURA E AGRONOMIA

CPF/CNPJ: 45.272.705/0002-87

Compromissário:

CPF/CNPJ:

Endereço Imóvel: R JOSE BARBIERI NETO Nº 0

Bairro: RURAL

Apto: Bloco:

Complementos: Quadra: Lote: Área:

CEP: 14805-000

Ano de Construção do 2011

Atividade:

Data Inicio das

Data de Encerramento

DEMONSTRATIVO DE DÉBITO

Parc.	Aviso	Dat.	Vencto.	Ref.	Principal	Correção	Multa	Juros	Honor.	Total	Status da
6	0064093	--	10/06/2022	--	3.452,51	0,00	0,00	0,00	0,00	3.452,51	
7	0064093	--	11/07/2022	--	3.452,51	0,00	0,00	0,00	0,00	3.452,51	
8	0064093	--	10/08/2022	--	3.452,51	0,00	0,00	0,00	0,00	3.452,51	
9	0064093	--	12/09/2022	--	3.452,51	0,00	0,00	0,00	0,00	3.452,51	
10	0064093	--	10/10/2022	--	3.452,51	0,00	0,00	0,00	0,00	3.452,51	
					34.525,10	18,64	138,10	103,58	0,00	34.785,42	
Total Parcial:					296.055,18	112.981,1	5.368,75	181.524,3	52.119,35	648.048,78	
Total Geral:					296.055,18	112.981,1	5.368,75	181.524,3	52.119,35	648.048,78	

ACORDOS VINCULADOS

Ano	Tipo	Aviso	Cód. Reduzido
-----	------	-------	---------------

LANÇAMENTO(S) SUSPENSO(S)

Ano	Tipo	Aviso
-----	------	-------



PREFEITURA DO MUNICÍPIO DE ARARAQUARA

Dados Cadastrais

POSIÇÃO ANALÍTICA DE LANÇAMENTOS do período de: a

Inscrição Cadastral: 23.012.006.00

Nº Cadastro: 60464

Situação Fiscal: NORMAL

Nome do Proprietário: ESPORTE CLUBE BANESPA ARARAQ

CPF/CNPJ: 62.691.076/0001-68

Compromissário: HAROLDO ALBERTO CIARLARIELLO

CPF/CNPJ: 039.271.938-01

Endereço Imóvel: AV ANTONIO CARVALHO NETO Nº 216

Bairro: FLORA (CH)

Apto: Bloco:

Complementos: Quadra: 12

Lote: 06A13

Área:

CEP: 14805-325

Ano de Construção do 1981

Atividade:

Data Início das

Data de Encerramento

DEMONSTRATIVO DE DÉBITO

Parc.	Aviso	Dat.	Vencto.	Ref.	Principal	Correção	Multa	Juros	Honor.	Total	Status da
2021 - 284 - REFIS II ACORDO NRO. 8175/2021											
PROCESSO EXECUÇÃO:											
4	0004377	--	07/03/2022	--	995,73	102,06	0,00	0,00	0,00	1.097,79	
5	0004377	--	07/04/2022	--	995,73	102,06	0,00	0,00	0,00	1.097,79	
6	0004377	--	07/05/2022	--	995,73	102,06	0,00	0,00	0,00	1.097,79	
7	0004377	--	07/06/2022	--	995,73	102,06	0,00	0,00	0,00	1.097,79	
8	0004377	--	07/07/2022	--	995,73	102,06	0,00	0,00	0,00	1.097,79	
9	0004377	--	07/08/2022	--	995,73	102,06	0,00	0,00	0,00	1.097,79	
10	0004377	--	07/09/2022	--	995,73	102,06	0,00	0,00	0,00	1.097,79	
11	0004377	--	07/10/2022	--	995,73	102,06	0,00	0,00	0,00	1.097,79	
12	0004377	--	07/11/2022	--	995,73	102,06	0,00	0,00	0,00	1.097,79	
13	0004377	--	07/12/2022	--	995,73	102,06	0,00	0,00	0,00	1.097,79	
14	0004377	--	07/01/2023	--	995,73	102,06	0,00	0,00	0,00	1.097,79	
15	0004377	--	07/02/2023	--	995,73	102,06	0,00	0,00	0,00	1.097,79	
16	0004377	--	07/03/2023	--	995,73	102,06	0,00	0,00	0,00	1.097,79	
17	0004377	--	07/04/2023	--	995,73	102,06	0,00	0,00	0,00	1.097,79	
18	0004377	--	07/05/2023	--	995,73	102,06	0,00	0,00	0,00	1.097,79	
19	0004377	--	07/06/2023	--	995,73	102,06	0,00	0,00	0,00	1.097,79	
20	0004377	--	07/07/2023	--	995,73	102,06	0,00	0,00	0,00	1.097,79	
21	0004377	--	07/08/2023	--	995,73	102,06	0,00	0,00	0,00	1.097,79	
22	0004377	--	07/09/2023	--	995,73	102,06	0,00	0,00	0,00	1.097,79	
23	0004377	--	07/10/2023	--	995,73	102,06	0,00	0,00	0,00	1.097,79	
24	0004377	--	07/11/2023	--	995,73	102,06	0,00	0,00	0,00	1.097,79	
25	0004377	--	07/12/2023	--	995,73	102,06	0,00	0,00	0,00	1.097,79	
26	0004377	--	07/01/2024	--	995,73	102,06	0,00	0,00	0,00	1.097,79	
27	0004377	--	07/02/2024	--	995,73	102,06	0,00	0,00	0,00	1.097,79	
28	0004377	--	07/03/2024	--	995,73	102,06	0,00	0,00	0,00	1.097,79	
29	0004377	--	07/04/2024	--	995,73	102,06	0,00	0,00	0,00	1.097,79	
30	0004377	--	07/05/2024	--	995,73	102,06	0,00	0,00	0,00	1.097,79	
31	0004377	--	07/06/2024	--	995,73	102,06	0,00	0,00	0,00	1.097,79	
32	0004377	--	07/07/2024	--	995,73	102,06	0,00	0,00	0,00	1.097,79	
33	0004377	--	07/08/2024	--	995,73	102,06	0,00	0,00	0,00	1.097,79	
34	0004377	--	07/09/2024	--	995,73	102,06	0,00	0,00	0,00	1.097,79	
35	0004377	--	07/10/2024	--	995,73	102,06	0,00	0,00	0,00	1.097,79	
36	0004377	--	07/11/2024	--	995,73	102,06	0,00	0,00	0,00	1.097,79	
37	0004377	--	07/12/2024	--	995,73	102,06	0,00	0,00	0,00	1.097,79	
38	0004377	--	07/01/2025	--	995,73	102,06	0,00	0,00	0,00	1.097,79	
39	0004377	--	07/02/2025	--	995,73	102,06	0,00	0,00	0,00	1.097,79	
Total Parcial:					35.846,28	3.674,16	0,00	0,00	0,00	39.520,44	
2022 - 103 - IMPOSTO PREDIAL											
PROCESSO EXECUÇÃO:											
3	0027131	--	10/03/2022	--	1.428,62	0,00	0,00	0,00	0,00	1.428,62	
4	0027131	--	11/04/2022	--	1.428,62	0,00	0,00	0,00	0,00	1.428,62	
5	0027131	--	10/05/2022	--	1.428,62	0,00	0,00	0,00	0,00	1.428,62	
6	0027131	--	10/06/2022	--	1.428,62	0,00	0,00	0,00	0,00	1.428,62	
7	0027131	--	11/07/2022	--	1.428,62	0,00	0,00	0,00	0,00	1.428,62	
8	0027131	--	10/08/2022	--	1.428,62	0,00	0,00	0,00	0,00	1.428,62	
9	0027131	--	12/09/2022	--	1.428,62	0,00	0,00	0,00	0,00	1.428,62	
10	0027131	--	10/10/2022	--	1.428,62	0,00	0,00	0,00	0,00	1.428,62	
Total Parcial:					11.428,96	0,00	0,00	0,00	0,00	11.428,96	
Total Parcial:					47.275,24	3.674,16	0,00	0,00	0,00	50.949,40	
Total Geral:					47.275,24	3.674,16	0,00	0,00	0,00	50.949,40	

ACORDOS VINCULADOS

Ano	Tipo	Aviso	Cód. Reduzido
-----	------	-------	---------------

LANÇAMENTO(S) SUSPENSO(S)

Ano	Tipo	Aviso
-----	------	-------