



CÂMARA MUNICIPAL DE ARARAQUARA

Indicação nº 0540 /2020

CÓPIA

Autoria: Jéferson Yashuda (PSDB)

Despacho: **DEFERIDO**
Araraquara, 05 FEV. 2020

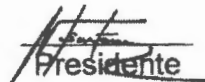
Presidente



PREFEITURA DO MUNICÍPIO DE ARARAQUARA
Seção de Protocolo

05/02/2020 13 43 44 Gulchê: 009 912/2020 Processo: 000 003/2020
Nome. C.M.A. - IND. 0540/2020
Distribuição: Chefia de Gabinete
Assunto: SOLICITAÇÃO

Venho respeitosamente por meio deste, com os meus cordiais cumprimentos, indicar para que seja tomada providência junto ao setor competente, no sentido de que seja realizado um **estudo para implantação de curva de nível em terreno localizado ao lado da Casa Cairbar Schutel (antigo Hospital Cairbar Schutel), localizado na Avenida Carbar Schutel, entre a Rua Lavinia de Arruda Falcão e Avenida Pedro Moreli, para conter a enxurrada que desce do bairro Jardim Cruzeiro Sul e entra nas dependências da Casa Cairbar Schutel.** (Fotos em anexo).

Destaca-se que está Indicação reforça pedido já protocolado pela própria Casa Cairbar Schutel (Guichê 007.805/2020). (cópia em anexo).

Araraquara, 04 de fevereiro de 2020.

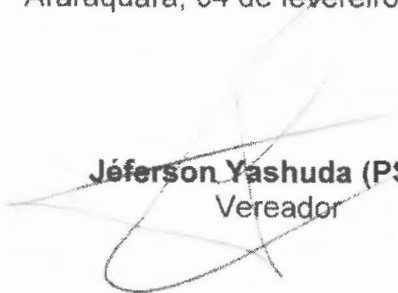
Jéferson Yashuda (PSDB)
Vereador

09:29 05/02/2020 001020 PROTOCOLO-CÂMARA MUNICIPAL ARARAQUARA

0540

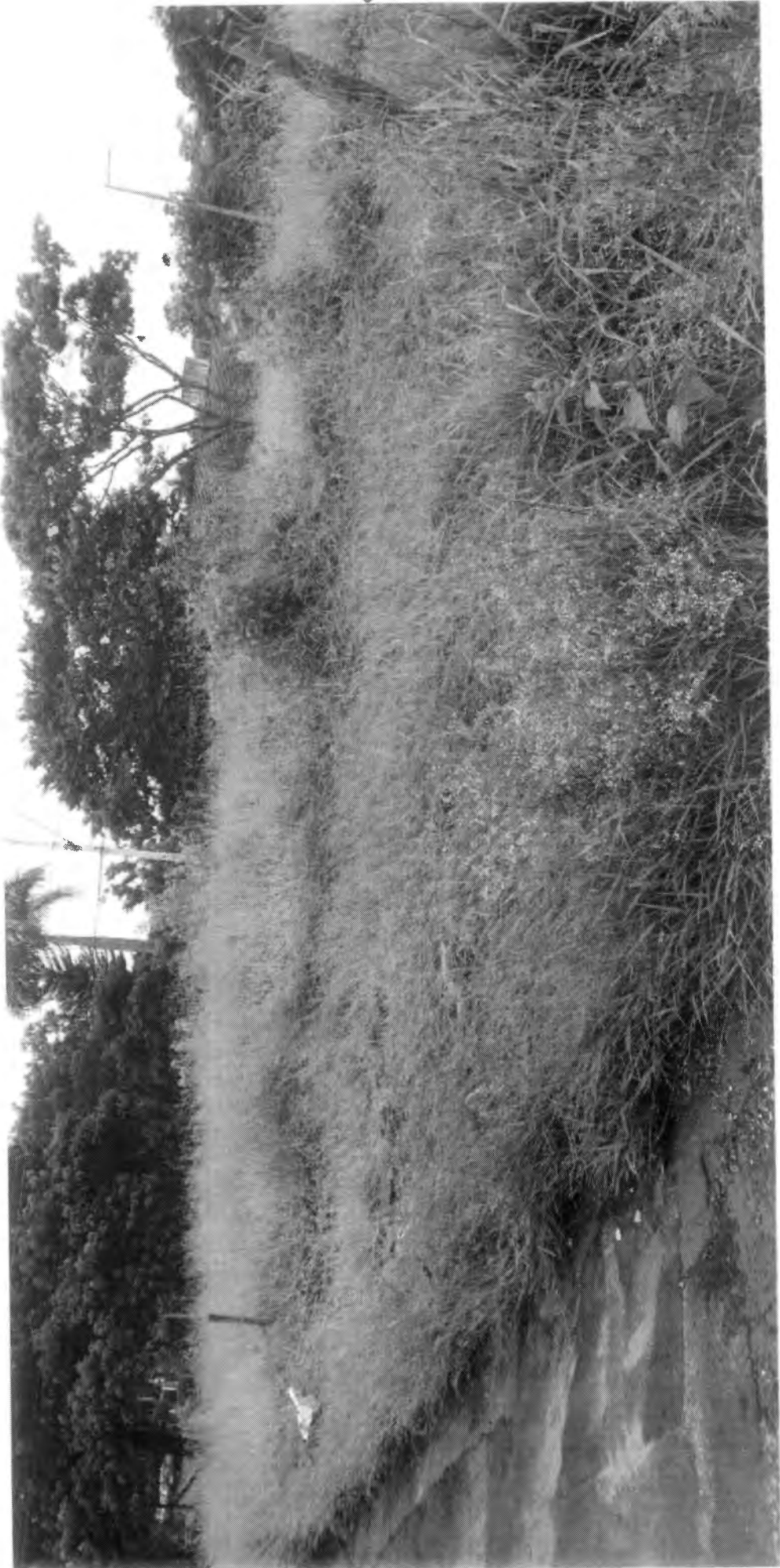

0540



0540



0540



0540



PREFEITURA DO MUNICÍPIO DE ARARAQUARA
Atendimento Único

20/02/2011 11:38:26 Guichê: 007.805/2020 Processo: 002.419/2001
Nº: 007.805/2020
C. Municipal: Secretaria Municipal das Obras e Serviços Públicos
A. do: J. ROS

- CUNHA DE NÍVEL (TERRENO
AO LADO DO HOSPITAL

PMA - 5º ANDAR