

CÓPIA



CÂMARA MUNICIPAL DE ARARAQUARA

INDICAÇÃO NÚMERO 4097 /17.

AUTOR: Vereador CABO MAGAL VERRI

DESPACHO:

DEFERIDA.

Araraquara, _____

01 NOV 21

Presidente



071.914/2017

PREFEITURA DO MUNICÍPIO DE ARARAQUARA

Seção de Protocolo

06/11/2017 09:24:34 Guichê: 071.914/2017 Processo: 000.003/2017

Nome: C.M.A. - IND. Nº 4097/2017

Distribuição: Chefia de Gabinete

Assunto: DENOMINAÇÃO DE PRAÇA



Indico ao Senhor Prefeito Municipal, a necessidade de entrar em entendimentos com a **Coordenadoria Executiva de Articulação Institucional e Chefia de Gabinete** e em conjunto com demais Secretarias que envolvam o processo de autorização/regularização e denominação de praças na avenida Gumercindo Siqueira esquina da rua Dr. Clemente Ferreira que se faz a entrada do Residencial Bounganville, no local se encontram duas áreas verdes sendo uma de 5.741,08 m²(inscrição/matricula 19-0250) e outra de 6.438,39 m² (inscrição/matricula 190246), as mesmas se encontram hoje arborizadas com diversas espécies, inclusive frutíferas que embelezam e contribuem com o meio ambiente em diversos aspectos da natureza e de sobrevivência dos homens, sabemos que as **árvores** ajudam a manter o ar limpo, uma árvore adulta consegue absorver, em um ano, aproximadamente 22 quilos de gás carbônico, e produzir oxigênio suficiente para a respiração de dois adultos. Esse processo acontece através da fotossíntese. O processo se dá quando a planta obtém glicose, durante o dia; e também por meio da respiração, quando a planta “quebra” a glicose para obter energia, durante a noite. Durante a fotossíntese, as plantas e algas fazem o processo inverso dos seres humanos, consumindo o gás carbônico e liberando oxigênio. No entanto, as plantas respiram dia e noite, consumindo também o oxigênio que produzem.

Segue...

432- PREFEITO MUNICIPAL SECRETARIA DE ARTICULAÇÃO - CONSTRUÇÃO DE PRAÇAS E DENOMINAÇÃO DAS ÁREAS VERDES DO JARDIM MARIVAN AVENIDA GUMERCINDO SIQUEIRA

INDICAÇÃO NÚMERO 4097 /17.

Portanto, a principal fonte de oxigênio do planeta são as algas, que não são classificadas como plantas ou árvores e por conta do comprometimento da Associação Residencial Bounganville que desde a criação/construção do residencial adotaram as áreas e iniciaram o processo de plantio dessas e até os dias de hoje as cultivam, cuidam e mantêm os locais sempre cuidados, vimos a necessidade após termos sido procurados para que se regularize os locais em definitivo e ofereça mais espaços verdes aos munícipes, bem como também solicitamos que sejam viabilizadas as devidas iluminações nas duas áreas, e também que nos reserve o direito da denominação das mesmas, e referir que a Associação também fará outras melhorias nos locais citados no bairro: Jardim Marivan, desta cidade.

Araraquara, 01 de novembro de 2017.



CABO MAGAL VERRI

Vereador PMDB

Telefone (016) 3301-0616 (016) - FAX 3301-0630

Rua São Bento, 887 SALA 15 ARARAQUARA – SP CEP: 14801-300

www.camara-arq.sp.gov.br magalverri@camara-arq.sp.gov.br

Boa tarde Ricardo.

Associação Residencial Bonganville

Rua DR. Clemente Ferreira - 1500 (Portaria)

Jardim Marivan

Cep- 14806-152

CNPJ- 09.175.768-70

Insc. Municipal - 1.231.981

Insc Estadual Isento.

Dentro do loteamento

Jardim Bonganville

Av. Rodolfo Cesar Murad -130 (escritorio e salão de Festas)

Cep 14806-152

Obrigado

Roberto.

Jardim Marivan – áreas externas das praças/ terrenos

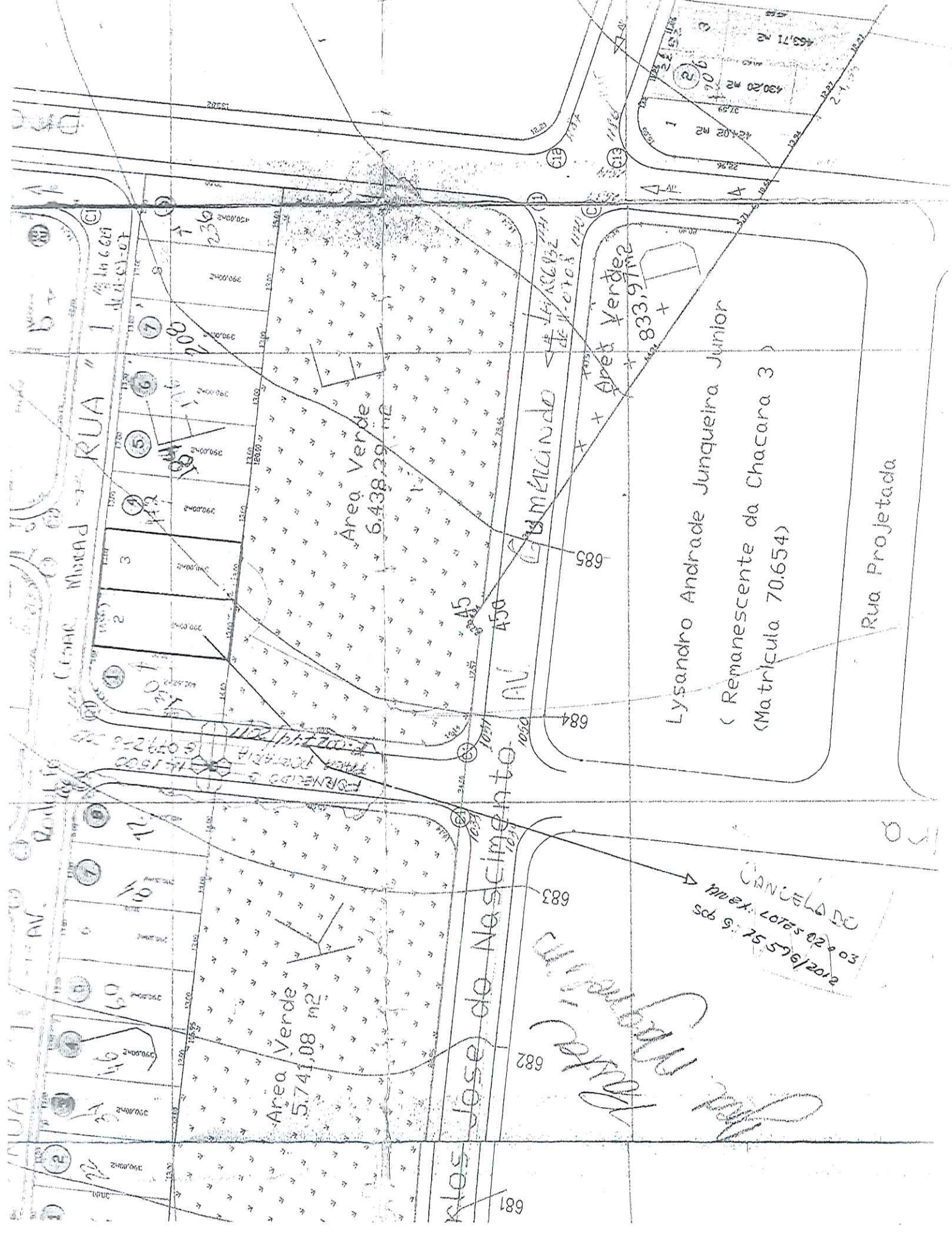

Lysandro Andrade Junqueira Junior
(Remanescente da Chacara 3)
(Matrícula 70.654)

CANCELADO
mat. Lotes 02 e 03
sob/957555/2012

[Handwritten Signature]

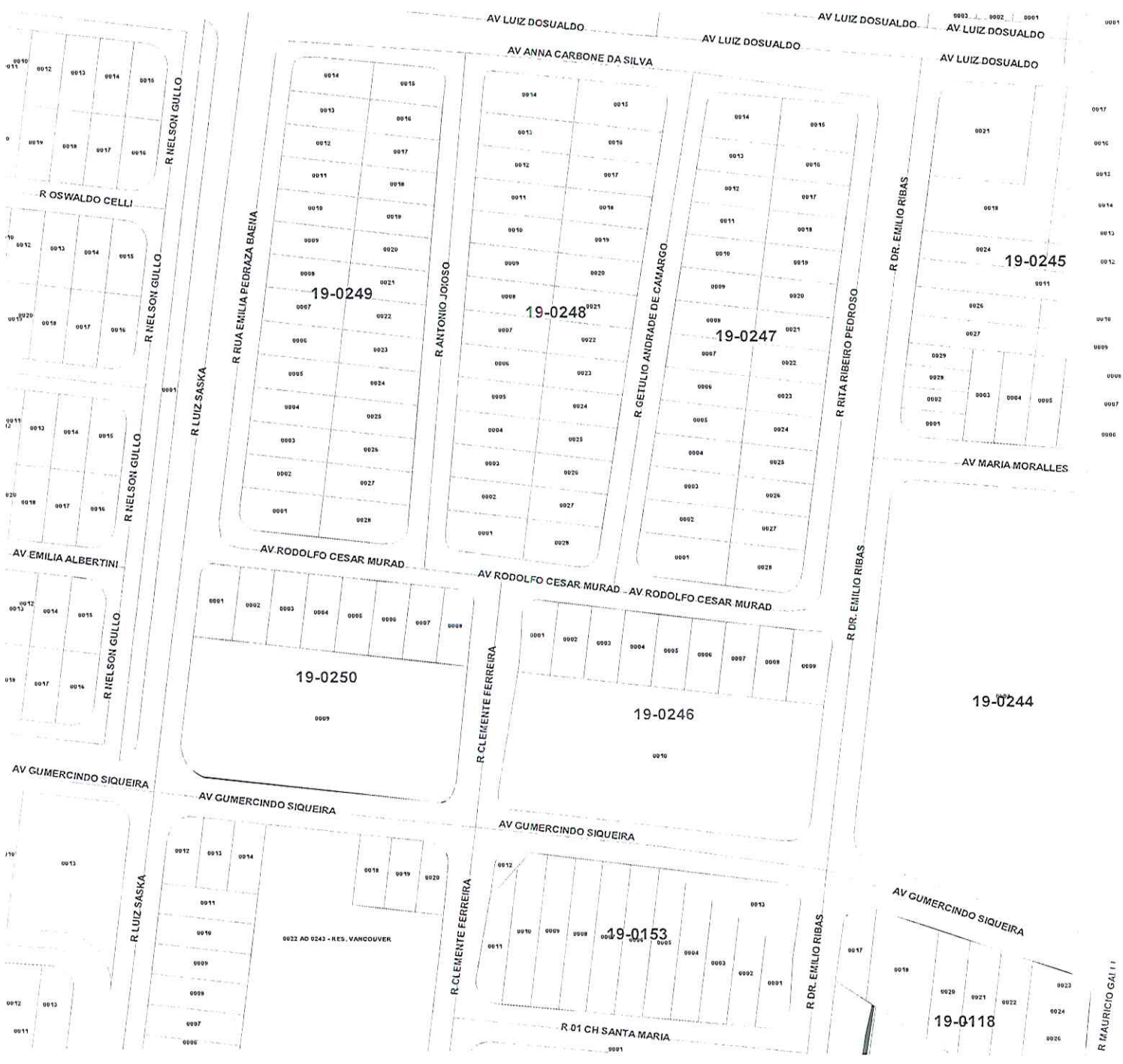

19-0249

19-0248

19-0247

19-0245

19-0250

19-0246

19-0244

19-0153

19-0118

AV LUIZ DOSUALDO

AV ANNA CARBONE DA SILVA

R RUA EMILIA PEDRAZA BAEIA

R ANTONIO JOJOSO

R GETULIO ANDRADE DE CAMARGO

R RITA RIBEIRO PEDROSO

R DR. EMILIO RIBAS

AV MARIA MORALLES

AV RODOLFO CESAR MURAD

AV RODOLFO CESAR MURAD

R DR. EMILIO RIBAS

R CLEMENTE FERREIRA

AV GUMERCINDO SIQUEIRA

AV EMILIA ALBERTINI

AV GUMERCINDO SIQUEIRA

AV GUMERCINDO SIQUEIRA

AV GUMERCINDO SIQUEIRA

R 01 CH SANTA MARIA

R MAURICIO GALI

R NELSON GULLO

R NELSON GULLO

R NELSON GULLO

R NELSON GULLO

R LUIZ SASKA

R CLEMENTE FERREIRA

R DR. EMILIO RIBAS

27/10/2017

1182 Av. Gumercindo Siqueira - Google Maps

Google Maps 1182 Av. Gumercindo Siqueira

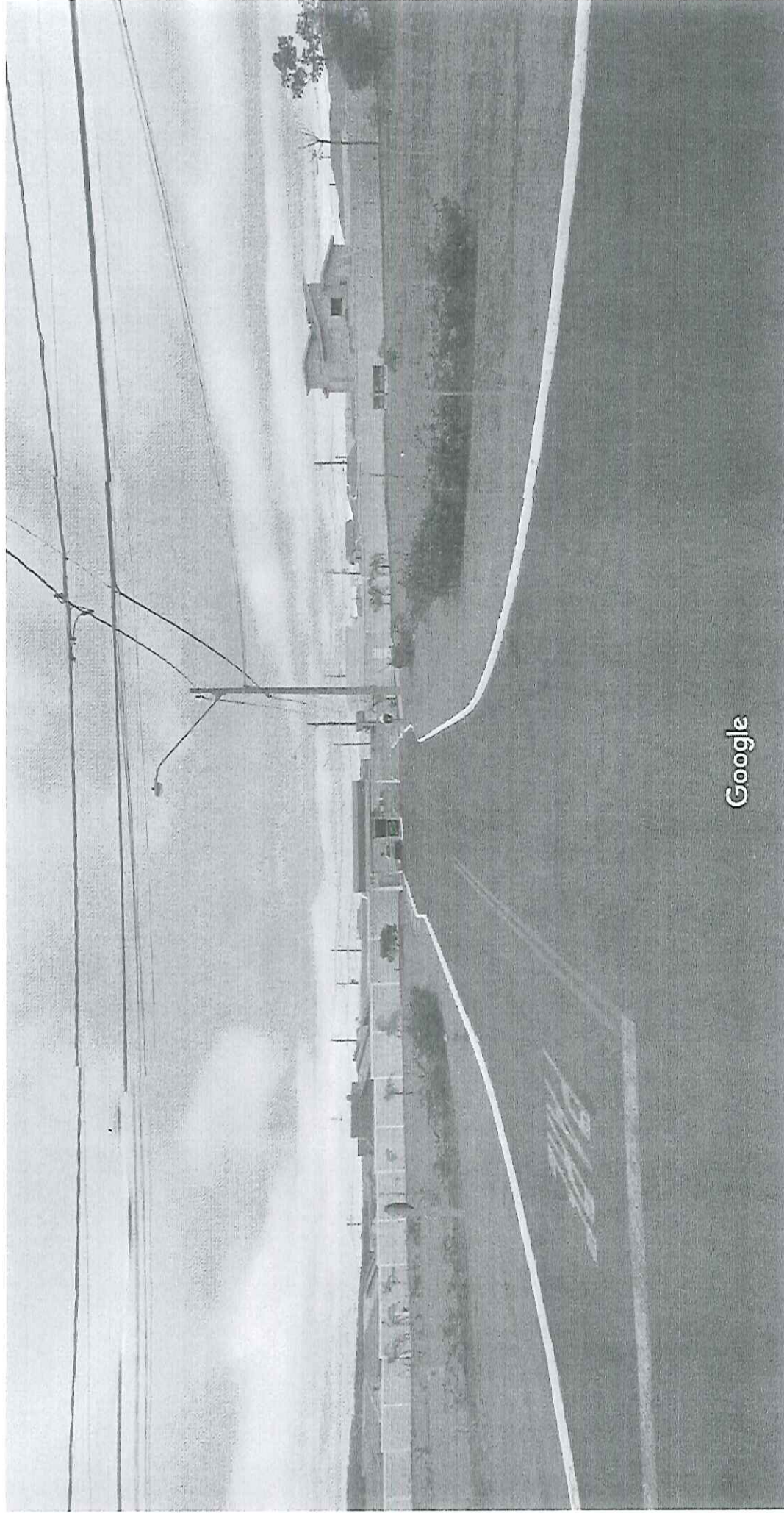

Captura da imagem: ago 2011 © 2017 Google

Araraquara, São Paulo

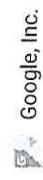

Street View - ago 2011

URSAFURU II

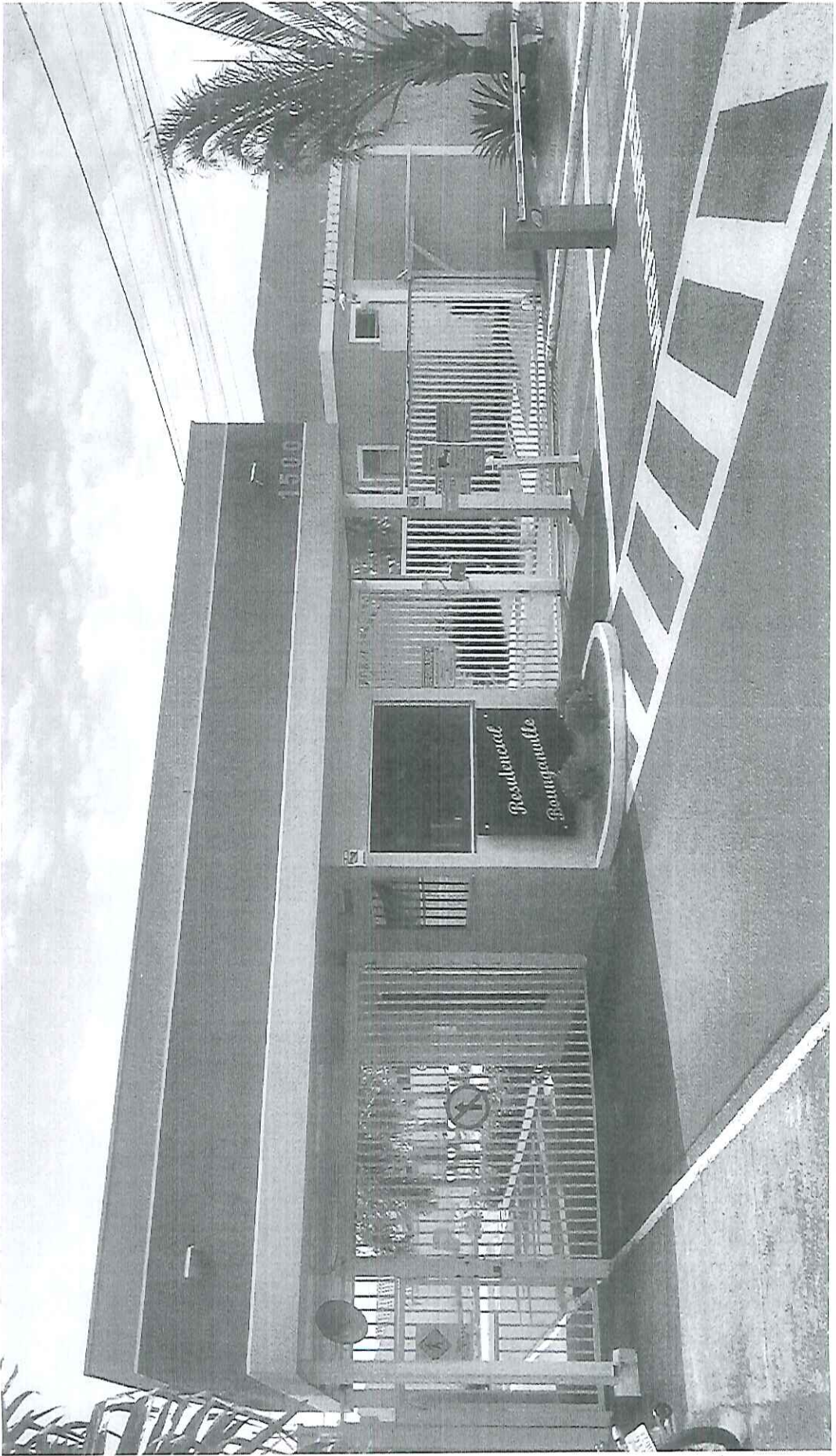





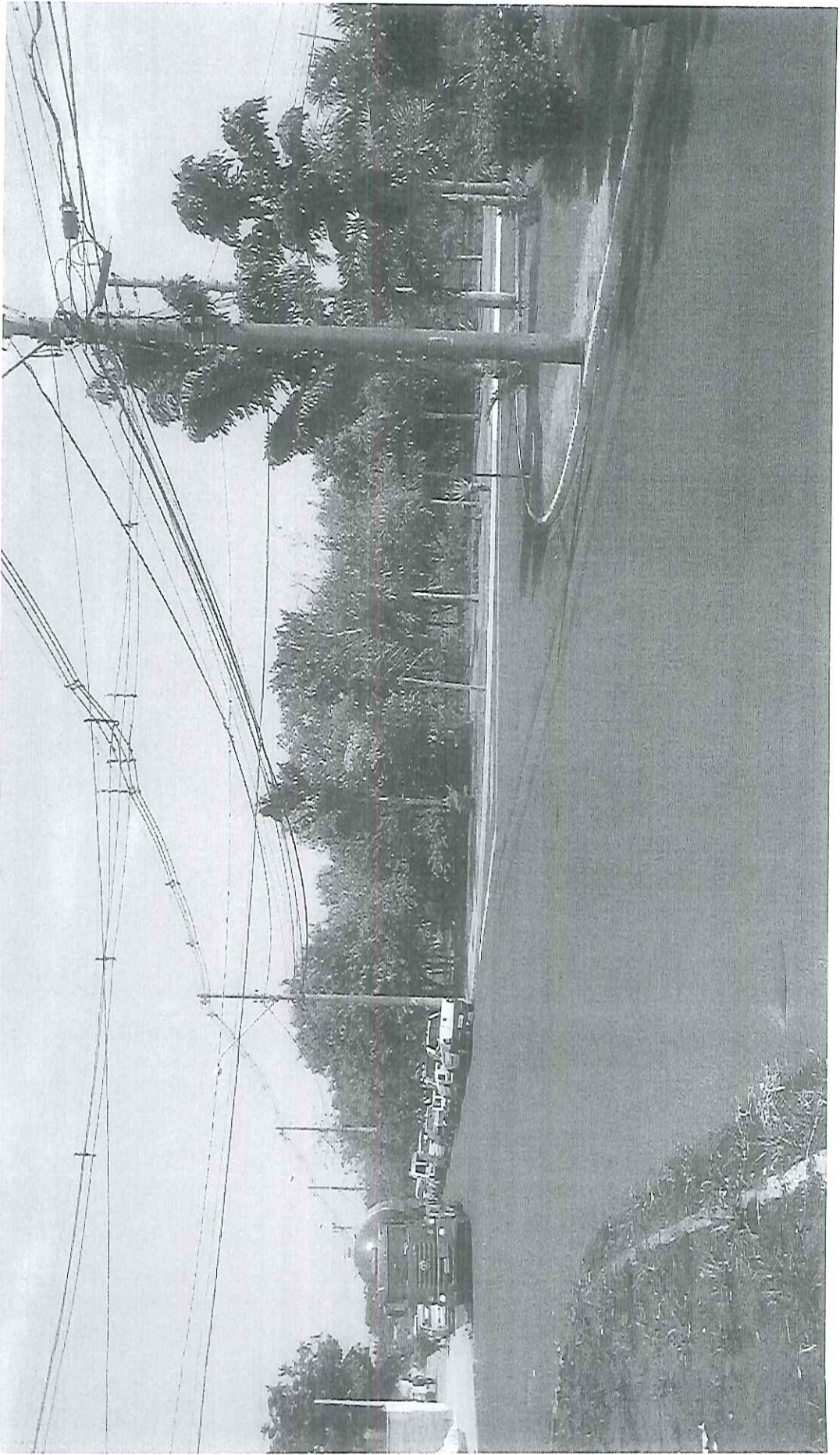





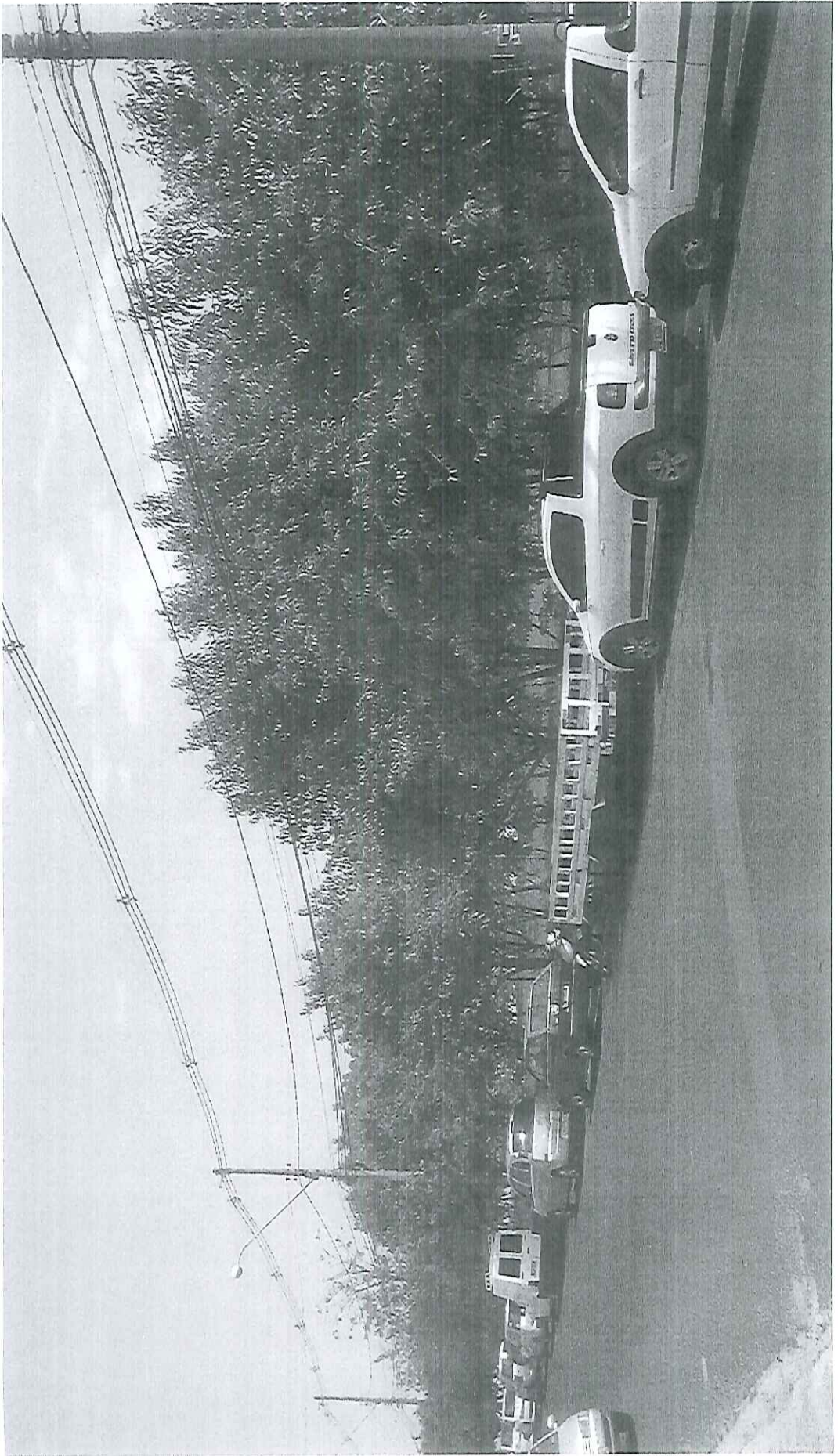

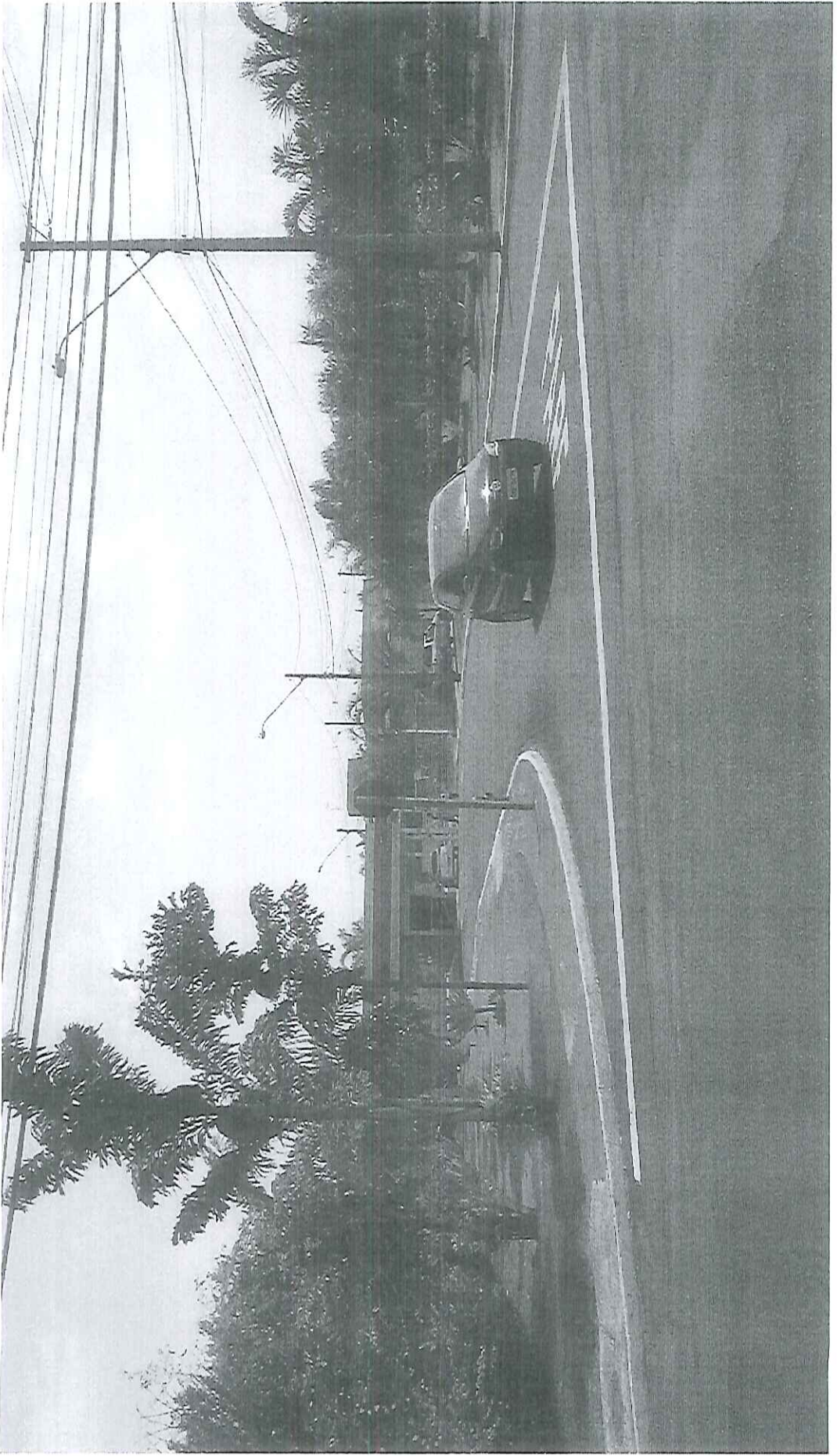



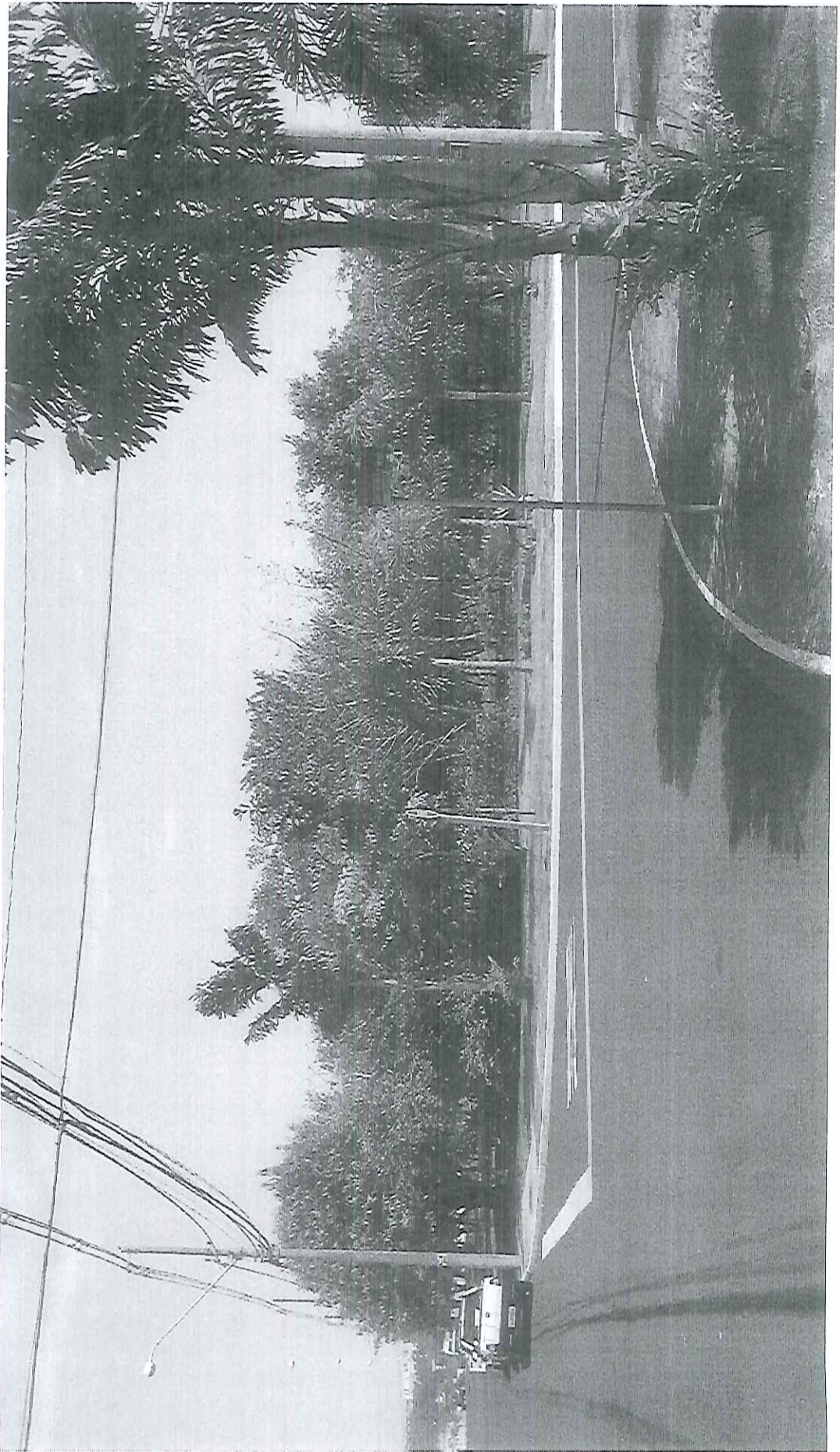

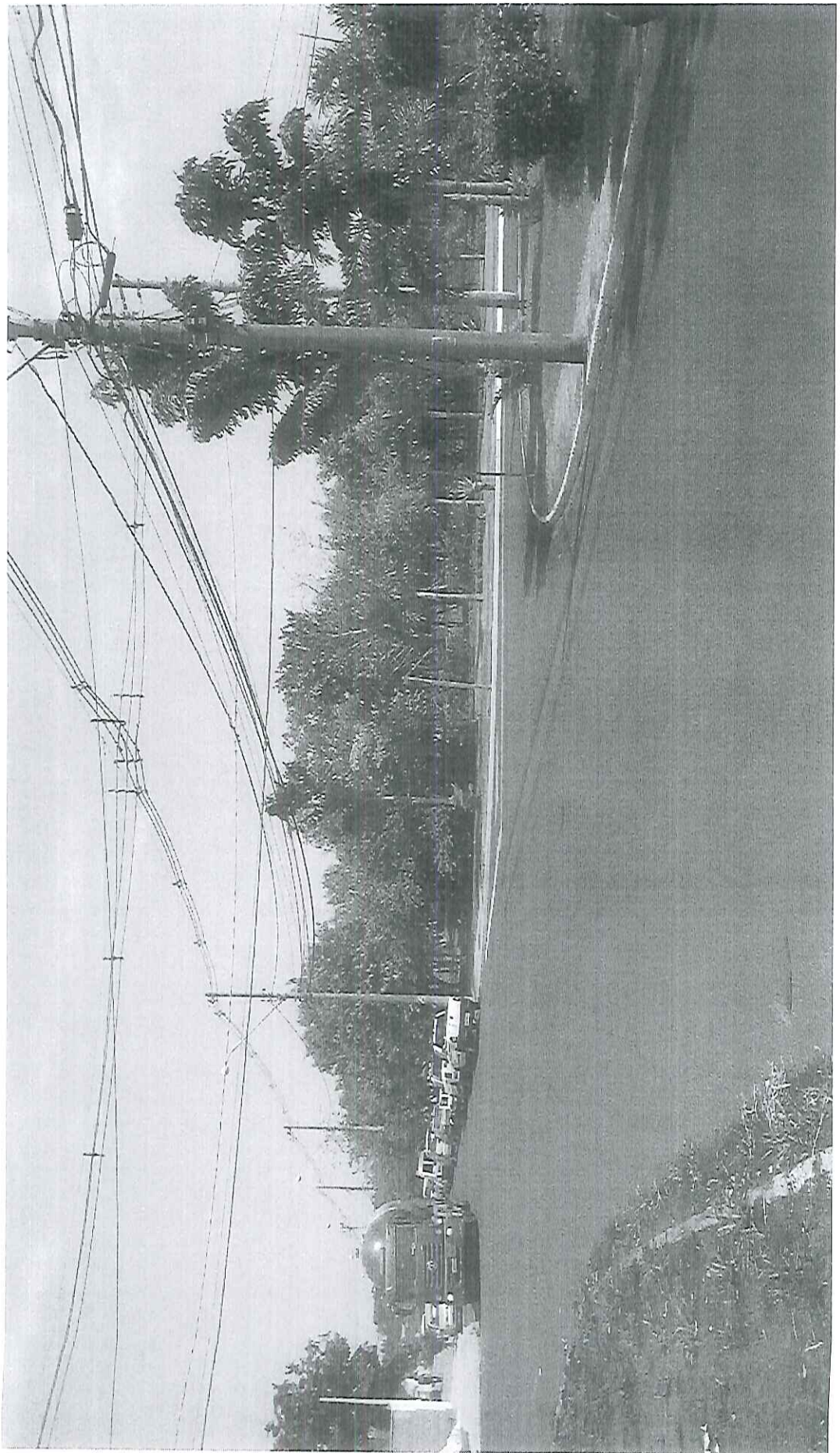





Associação Residencial Bounganville

Rua DR. Clemente Ferreira - 1500 (Portaria)

Jardim Marivan

Cep- 14806-152

CNPJ- 09.175.768-70

Insc. Municipal - 1.231.981

Insc Estadual Isento.

Dentro do loteamento

Jardim Bounganville

Av. Rodolfo Cesar Murad -130 (escritorio e salão de Festas)

Cep 14806-152

Jardim Marivan – áreas externas das praças/ terrenos