COPIA

CÂMARA MUNICIPAL DE ARARAQUARA

INDICAÇÃO NÚMERO 3086 /17.

AUTOR: Vereador ***ELIAS CHEDIEK***

DESPACHO:

DEFERIDA.

Araraquara, 04 AGO 2017

Presidente

ARARAQUARA 200 anos CIDADE

052.696/2017

PREFEITURA DO MUNICÍPIO DE ARARAQUARA

Seção de Protocolo

07/08/2017 09:31:43 **Guichê:** 052.696/2017 **Processo:** 000.003/2017

Nome: **C.M.A. - IND. Nº 3086/2017**

Distribuição: Chefia de Gabinete

Assunto: SINALIZAÇÃO

15:21 03/08/2017 004703 PROTOCOLO-CAMARA MUNICIPAL ARARAQUARA

Indico, ao Senhor Prefeito Municipal, a necessidade de entrar em entendimento com o setor competente, no sentido que seja providenciada as sinalizações de trânsito necessárias para toda a extensão da Rua Maria Marcelina de Campos no Parque Atlanta, em nossa cidade.

O pedido se faz necessário, em virtude de que a referida rua não existe pinturas e placas e sendo assim os veículos transitam em em alta velocidade, causando transtornos para população do local.

Mapa em anexo.

Araraquara, 03 de agosto de 2017.

ELIAS CHEDIEK
Vereador

Cjl 03 08 17 (1) sinalizações de transito

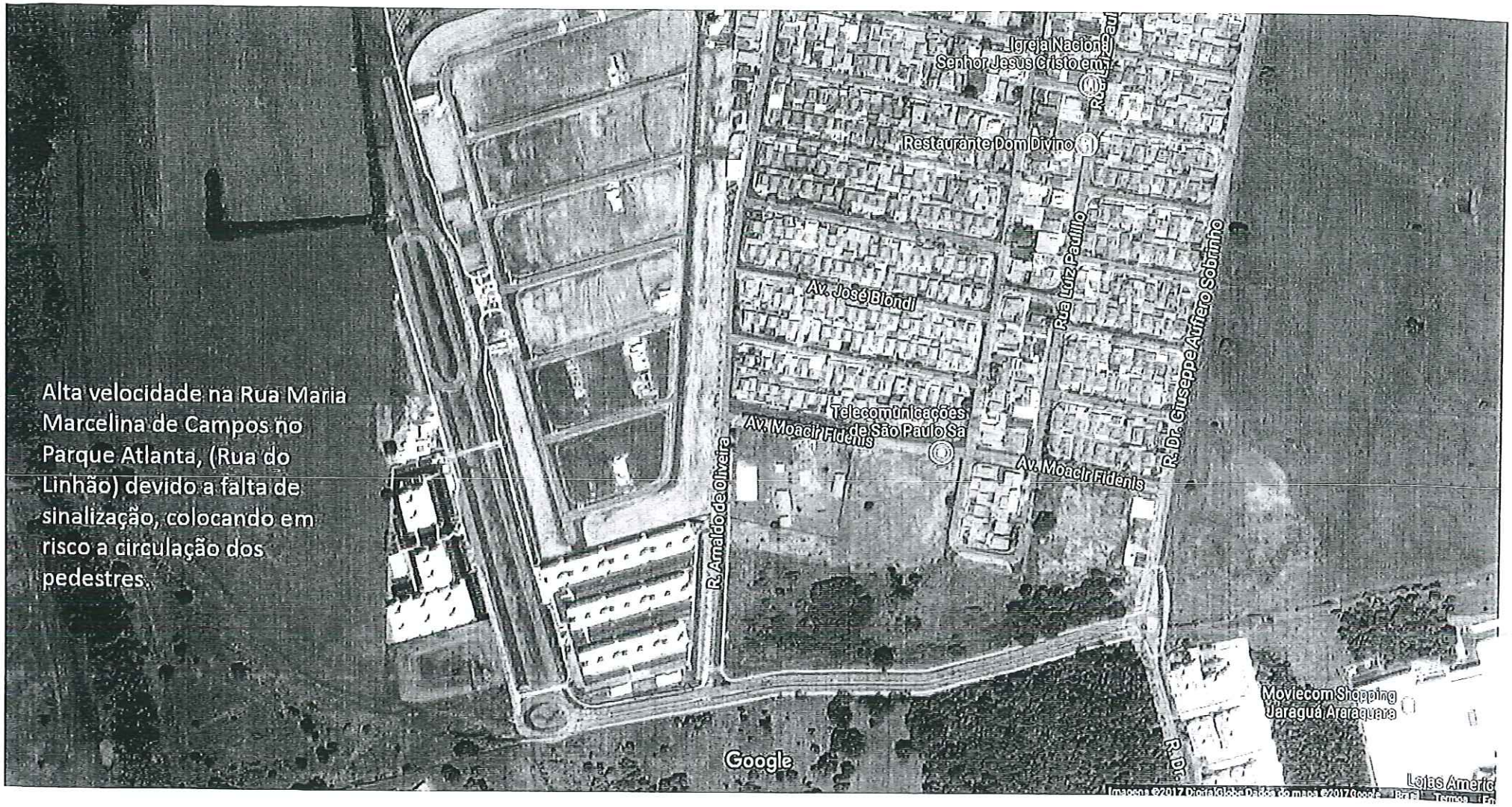

Alta velocidade na Rua Maria Marcelina de Campos no Parque Atlanta, (Rua do Linhão) devido a falta de sinalização, colocando em risco a circulação dos pedestres.