



## CÂMARA MUNICIPAL DE ARARAQUARA

### INDICAÇÃO Nº 759/2026

Indica a Reposição de Fiação da Rede Elétrica em Via Rural Paralela à Rua José Barbanti Neto, com Acesso a Propriedades Rurais e ao Circuito da Mata Eventos.

Indica ao Excelentíssimo Senhor Prefeito Municipal que determine ao setor competente da municipalidade a adoção das providências necessárias para a reposição dos fios da rede elétrica existentes na via de terra paralela à Rua José Barbanti Neto, localizada na área rural deste município, mais precisamente nas coordenadas geográficas 21°42'31.3"S e 48°12'21.0"W.

Justifica a presente indicação tendo em vista que, aparentemente, conforme se verifica nas fotos anexas, a fiação foi furtada, situação que vem causando transtornos aos usuários da via. Ressalte-se que a referida estrada rural dá acesso a diversas propriedades rurais, bem como ao Circuito da Mata Eventos, espaço destinado à realização de eventos, localizado no km 5 da Rua José Barbanti Neto, sendo, portanto, de grande importância para moradores, produtores rurais e frequentadores do local.

A ausência da fiação compromete a segurança e a adequada utilização da via, motivo pelo qual se faz necessária a rápida intervenção do Poder Público, a fim de restabelecer as condições adequadas de infraestrutura e segurança na região.

Aproveita a oportunidade para reiterar protestos de estima e consideração.

“PALACETE VEREADOR CARLOS ALBERTO MANÇO”, 29 de janeiro de 2026.

CORONEL PRADO



## CÂMARA MUNICIPAL DE ARARAQUARA

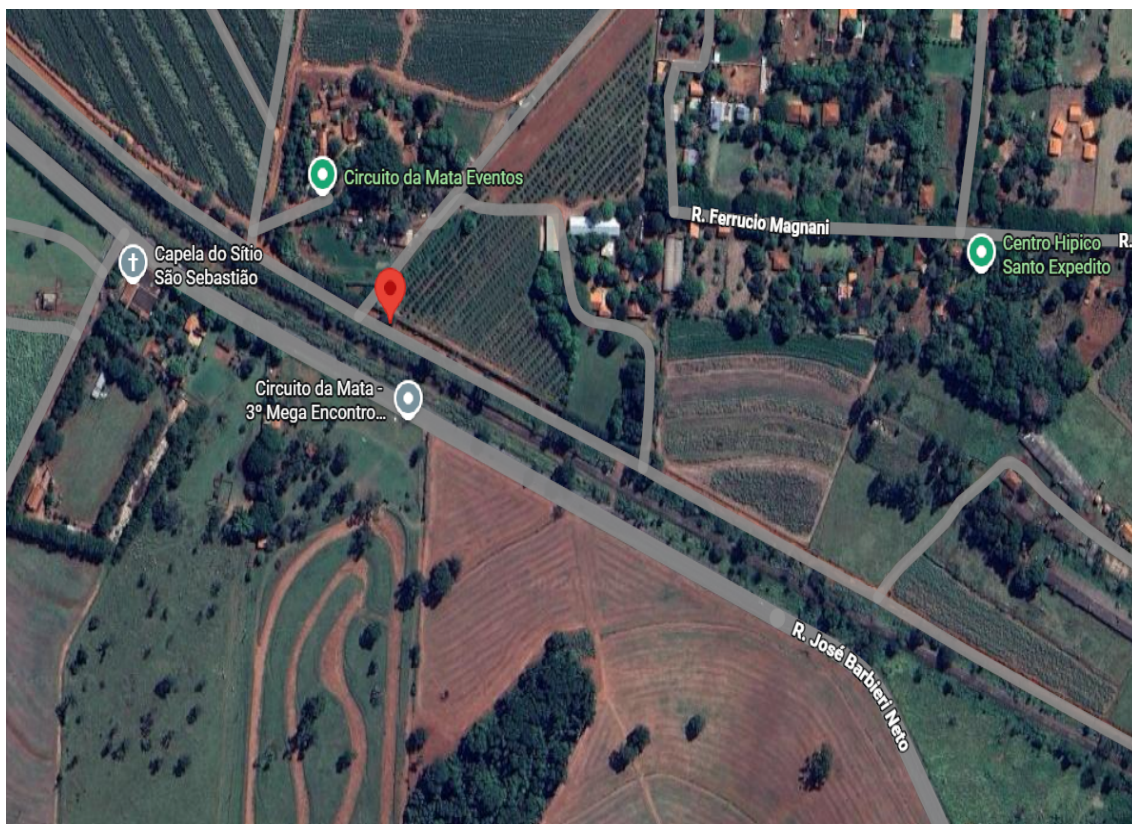



## CÂMARA MUNICIPAL DE ARARAQUARA





## CÂMARA MUNICIPAL DE ARARAQUARA





## CÂMARA MUNICIPAL DE ARARAQUARA

### ASSINATURAS DIGITAIS

O documento acima foi proposto para assinatura digital na Câmara Municipal de Araraquara. Para verificar as assinaturas, clique no link: <https://consulta.camara-arq.sp.gov.br/documentos/autenticar?chave=59M2M73WPA117FXP>, ou vá até o site <https://consulta.camara-arq.sp.gov.br/documentos/autenticar> e utilize o código abaixo para verificar se este documento é válido.

Código para verificação: **59M2-M73W-PA11-7FXP**