



CÂMARA MUNICIPAL DE ARARAQUARA

INDICAÇÃO Nº 659/2026

Indica a necessidade do serviço da máquina niveladora (patrola) na estrada do bairro Bocaiuva.

Indico ao Senhor Prefeito Municipal, a necessidade de entrar em entendimento com setor competente, visando à realização do serviço da máquina niveladora (patrola) na estrada do bairro Bocaiuva, neste município.

A presente solicitação justifica-se diante das condições precárias de trafegabilidade da referida via, que se encontra sem pavimentação, desnivelada e com o leito de terra bastante irregular. Essa situação tem dificultado a circulação de veículos, comprometendo a mobilidade dos moradores e de todos os usuários que dependem do trecho. A ausência de manutenção periódica acelera o desgaste da via, gerando buracos e desníveis que resultam em riscos de acidentes, prejuízos materiais e transtornos constantes à população. Diante do exposto, faz-se necessária a imediata atuação da máquina niveladora (patrola) para nivelar o solo e melhorar as condições da estrada, garantindo segurança, fluidez no tráfego e melhores condições de mobilidade urbana. Na expectativa de providências, renovo a Vossa Excelência meus votos de estima e consideração.

“PALACETE VEREADOR CARLOS ALBERTO MANÇO”, 27 de janeiro de 2026.

CRISTIANO DA SILVA

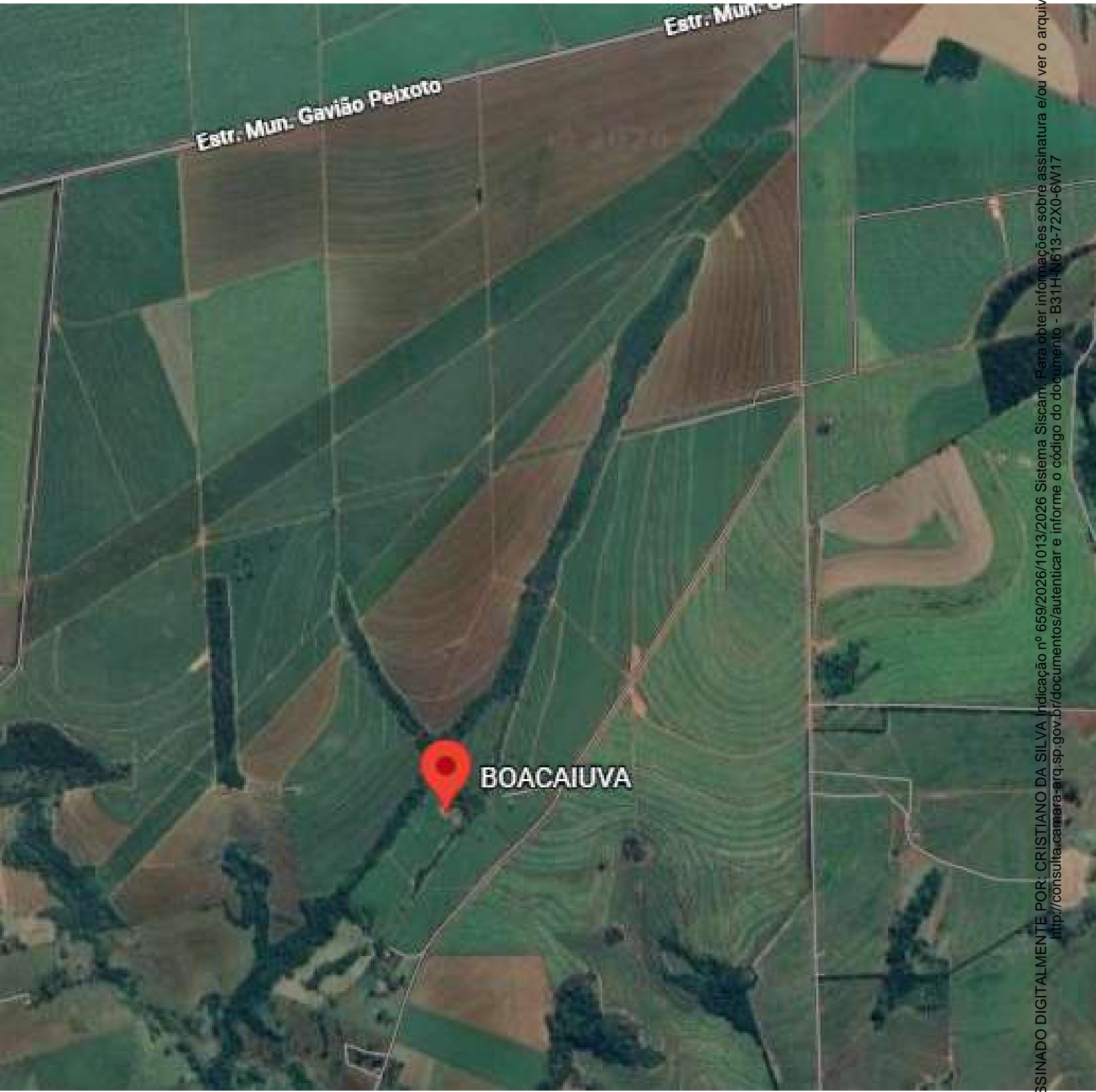



CÂMARA MUNICIPAL DE ARARAQUARA

ASSINATURAS DIGITAIS

O documento acima foi proposto para assinatura digital na Câmara Municipal de Araraquara. Para verificar as assinaturas, clique no link: <https://consulta.camara-arq.sp.gov.br/documentos/autenticar?chave=B31HN61372X06W17>, ou vá até o site <https://consulta.camara-arq.sp.gov.br/documentos/autenticar> e utilize o código abaixo para verificar se este documento é válido.

Código para verificação: **B31H-N613-72X0-6W17**