



CÂMARA MUNICIPAL DE ARARAQUARA

INDICAÇÃO Nº 634/2023

Segunda indicação - Instalação de placas educativas de proibição de descarte irregular de resíduos sólidos e entulhos na Av. Capitão Manoel Joaquim Pinto de Arruda, confluência com a Rua Pastor Roberto Casemiro da Silva, Parque Residencial Jatobá.

Indico ao Senhor Prefeito Municipal que entre em entendimento com os órgãos competentes no sentido de que se proceda com a instalação de placas educativas de proibição de descarte irregular de resíduos sólidos e entulhos na Av. Capitão Manoel Joaquim Pinto de Arruda, confluência com a Rua Pastor Roberto Casemiro da Silva, no bairro Parque Residencial Jatobá.

O trecho referido é ponto fixo de descarte irregular de lixo e entulhos. O mau cheiro pode ser sentido a metros de distância, por moradores das ruas adjacentes. Também fica ao lado de um córrego, cuja caixa coletora de águas pluviais recebe além de água bastante chorume. O chorume proveniente da decomposição do lixo, em contato com as águas do córrego remove o oxigênio da água, matando as espécies. O odor do local e da caixa coletora foi reportado anteriormente, via indicação 2037/2022 e a situação persiste. Uma placa educativa precisa ser colocada a fim de inibir a ação dos infratores. Certa de sua atenção e devidas providências, agradeço.

Sala de Sessões “Plínio de Carvalho”, 7 de fevereiro de 2023.

LUNA MEYER



FOTO DE LUNAMEYER
Todos os direitos reservados

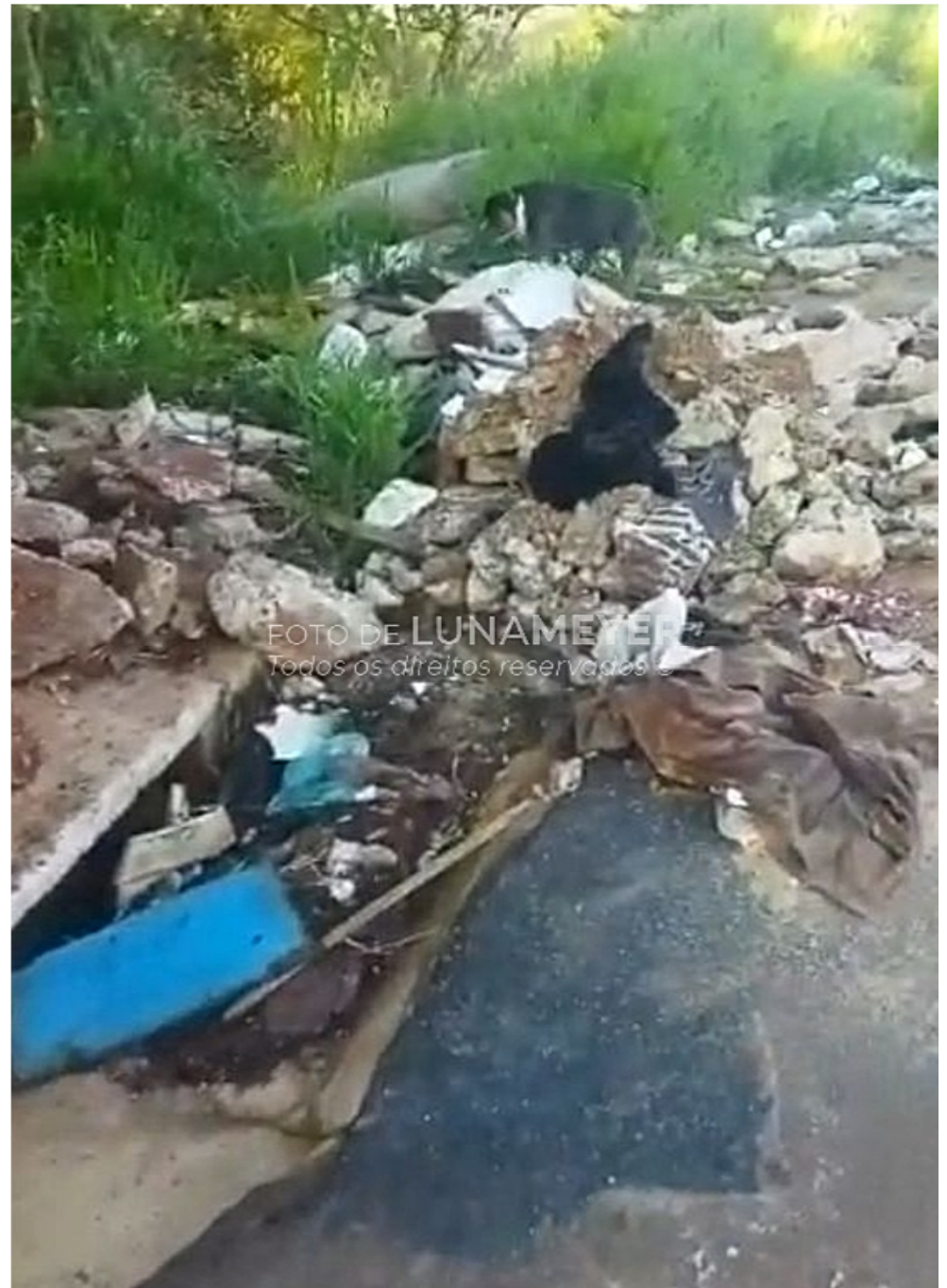

FOTO DE LUNAMEYER
Todos os direitos reservados