



MUNICÍPIO DE ARARAQUARA
- Gabinete do Prefeito -



OFÍCIO Nº 1291/2022

Em 12 de maio de 2022.

Ao
Excelentíssimo Senhor
ALUÍSIO BOI
MD. Presidente da Câmara Municipal
Rua São Bento, 887.
CEP 14801-300 - ARARAQUARA/SP

Câmara Municipal de Araraquara
Protocolo: 4702/2022 de 12/05/2022 16:31
Documento: Resposta nº 1 ao Requerimento nº 359/2022
Interessado: PREFEITURA DO MUNICÍPIO DE ARARAQUARA
Destinatário: GER. DE EXPEDIENTE.
~~Assinatura do responsável:~~

Senhor Presidente:

Com os nossos respeitosos cumprimentos, pelo presente, em resposta ao **Requerimento nº 0359/2022**, de autoria da Vereadora **LUNA MEYER**, em anexo, encaminhamos a inclusa cópia do ofício expedido pela Secretaria Municipal do Trabalho, Desenvolvimento Econômico e Turismo.

Colocando-nos à disposição para o que for necessário, renovamos os protestos de nossa estima e consideração.

Atenciosamente,

EDINHO SILVA

Prefeito Municipal.



MUNICÍPIO DE ARARAQUARA
Secretaria Munic. do Trabalho, Desenv. Econômico e Turismo
Coordenadoria Executiva da Agricultura

DESPACHO

Processo 26568/2022

REQUERIMENTO 359/2022

01 - O galpão mencionado é de propriedade da Fundação Instituto de Terras do Estado de São Paulo "José Gomes da Silva" – ITESP com Termo de Permissão de Uso ao município de Araraquara-SP.

Sobre a responsabilidade de zeladoria, a limpeza da área é realizada pela prefeitura de acordo com solicitação da comunidade para a Secretaria de Obras e Serviços Públicos, e, ou pelo funcionário da Coordenadoria Executiva da Agricultura.

02 – O maquinário que estavam presentes no interior e fora do galpão pertencem ao Município. Alguns equipamentos estavam fora devido uso constante, facilitando o acoplamento do implemento ao trator. Os equipamentos que estavam fora do galpão foram, e devem ser, guardados no seu interior (conforme fotos do Anexo 1), com exceção da grade niveladora, pois sua largura é maior que a da porta do galpão.

As máquinas e implementos agrícolas disponíveis no programa são utilizadas conforme demanda dos agricultores familiares. Em desuso tem-se apenas dois pulverizadores, que não tem demanda pelos agricultores familiares. Além do mais, a política municipal fomenta a produção de alimentos sem veneno. Os Pulverizadores já tem parecer favorável do Conselho Municipal de Desenvolvimento Rural – CMDR para serem leiloados.

03 – A remuneração dos funcionários públicos que operam o trator está no Anexo 2, e pode ser observada no Portal da Transparência da Prefeitura do Município de Araraquara-SP, no endereço eletrônico <<https://araraquara.giap.com.br/apex/pma/f?p=839:1:0>>. A jornada de trabalho dos funcionários é de 7 horas. No anexo três estão os registros de operação do maquinário.

04 – Com relação à aplicação de recursos **pela Coordenadoria Executiva da Agricultura** para o local, em 2021 foram empregados R\$5.659,92, conforme a seguir:

- Descupinização – R\$1.380,00
- Reforma para instalação do entreposto de ovos caipiras da agricultura familiar: R\$ 4.279,92

Araraquara, 10 de maio de 2022

Eredina Ferreira de Andrade
Coordenadora Executiva da Agricultura



MUNICÍPIO DE ARARAQUARA
Secretaria Munic. do Trabalho, Desenv. Econômico e Turismo
Coordenadoria Executiva da Agricultura

ANEXOS

Anexo 1. Fotos





MUNICÍPIO DE ARARAQUARA
Secretaria Munic. do Trabalho, Desenv. Econômico e Turismo
Coordenadoria Executiva da Agricultura





MUNICÍPIO DE ARARAQUARA
Secretaria Munic. do Trabalho, Desenv. Econômico e Turismo
Coordenadoria Executiva da Agricultura

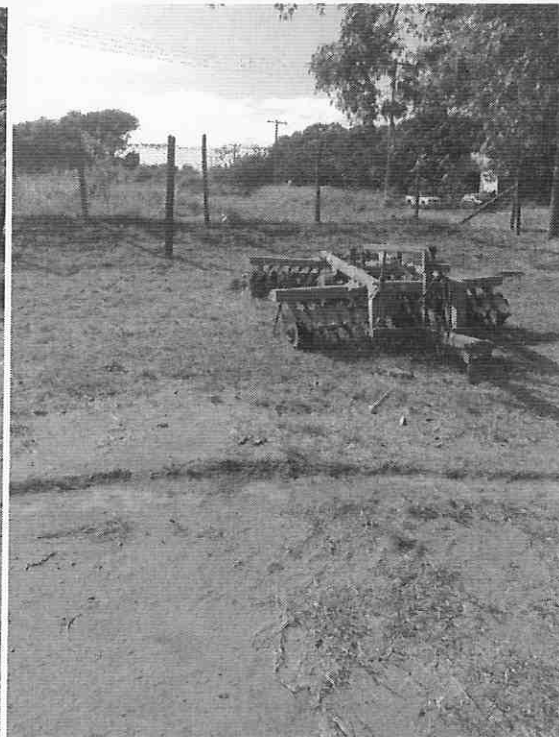



MUNICÍPIO DE ARARAQUARA

Secretaria Munic. do Trabalho, Desenv. Econômico e Turismo
Coordenadoria Executiva da Agricultura

ANEXO 2. Remuneração dos funcionários públicos operadores do maquinário

Nome_Funcionario	mes	ano	TIPOFOLHA	Vencimentos	Vantagem_Pessoal	Gratificacoes_Verbais_Variaveis	Adiantamento_13	Ferias	INSS	IRRF	Descontos_diversos	Valor_Bruto_Remuneracao	Valor_Liquido_Remuneracao
Donizeti Aparecido Porto	1	2022	Folha de Pagamento Mensal	1773.32	0.0	408.95	0.0	0.0	178.22	0.0	663.56	2182.27	1340.49
Maurilio Aparecido Pereira	2	2022	Folha de Pagamento Mensal	2562.58	427.18	1795.1	0.0	0.0	495.28	269.04	553.02	4784.86	3467.52

Remuneração dos funcionários públicos operadores dos maquinários.

Informações obtidas no Portal da Transparência da Prefeitura Municipal de Araraquara-SP.

Disponível em: <<https://araraquara.giap.com.br/apex/pma/f?p=839:1:0>>. Acesso em: 06/05/2022.

Nº O.S.	Data realização do serviço	Trator	Prefixo	Equipamento2	Horímetro saída garagem	Horímetro inicial no lote	Horímetro final no lote	Horímetro retorno garagem	Horas deslocamento	Horas trabalhadas	Operador
1	25/01/2021	JD 6415	821	Oficina	2.781,5	2.781,5	2.783,0	2.783,0	1h:30min	1h:30min	Donizete
1	02/02/2021	JD 6415	821	Oficina	2.783,0	2.783,0	2.785,5	2.785,5	2h:30min	2h:30min	Donizete
2	10/02/2021	JD 6415	821	Roçadeira	2.789,0	2.789,0	2.792,0	2.792,0	0h:00min	0h:00min	Donizete
3	08/02/2021	JD 6415	821	Grade	2.787,0	2.787,0	2.789,0	2.789,0	0h:00min	0h:00min	Donizete
4	11/02/2021	Valtra BM 125i	926	Grade Aradora	1.580,0	1.581,0	1.582,0	1.583,0	2h:00min	1h:00min	Maurilio
5	16/03/2021	Valtra BM 125i	926	Subsolador	1.583,0	1.584,0	1.585,0	1.586,0	2h:00min	1h:00min	Maurilio
6											
7	17/02/2021	JD 6415	821	Grade Aradora	2.798,5	2.799,2	2.799,2	2.800,0	0h:00min	0h:00min	Donizete
7	03/03/2021	JD 6415	821	Grade Aradora	2.801,0	2.801,7	2.802,7	2.803,5	1h:30min	0h:00min	Donizete
8	19/03/2021	JD 6415	821	Encanteiradeira	2.803,5	2.804,2	2.806,2	2.807,0	1h:30min	2h:00min	Donizete
9	24/03/2021	JD 6415	821	Niveladora	2.809,0	2.809,5	2.810,5	2.811,0	1h:00min	1h:00min	Donizete
10	24/03/2021	JD 6415	821	Grade Aradora	2.807,0	2.807,5	2.808,5	2.809,0	1h:00min	1h:00min	Donizete
11	05/04/2021	JD 6415	821	Grade Aradora	2.811,0	2.811,5	2.815,5	2.816,0	1h:00min	4h:00min	Donizete
12	23/04/2021	JD 6415	821	Subsolador	2.824,0	2.824,6	2.825,6	2.826,2	1h:12min	1h:00min	Donizete
13	09/04/2021	JD 6415	821	Grade niveladora	2.816,0	2.816,6	2.817,6	2.818,2	1h:12min	1h:00min	Donizete
14	16/04/2021	JD 6415	821	Encanteiradeira	2.821,4	2.822,3	2.823,3	2.824,0	1h:36min	1h:00min	Donizete
15	12/04/2021	JD 6415	821	Grade Aradora	2.818,2	2.818,7	2.820,7	2.821,4	1h:12min	2h:00min	Donizete
16	26/04/2021	JD 6415	821	Grade niveladora	2.826,2	2.827,0	2.828,0	2.828,8	1h:36min	1h:00min	Donizete
17	20/12/2021	Valtra BM 125i	926	Grade Aradora	1.829,3	1.830,0	1.832,0	1.832,3	1h:00min	2h:00min	Maurilio
18	10/05/2021	Valtra BM 125i	926	Roçadeira	1.594,0	1.595,0	1.597,0	1.598,0	2h:00min	2h:00min	Maurilio
19	06/05/2021	JD 6415	821	Roçadeira	2.833,6	2.833,6	2.836,6	2.836,6	0h:00min	3h:00min	Donizete
20	05/05/2021	JD 6415	821	Grade Aradora	2.831,2	2.831,8	2.832,8	2.833,6	1h:24min	1h:00min	Donizete
21	03/05/2021	JD 6415	821	Subsolador	2.828,6	2.829,6	2.830,6	2.831,2	1h:36min	1h:00min	Donizete
22	13/05/2021	JD 6415	821	Grade Aradora	2.839,6	2.840,2	2.843,2	2.843,7	1h:06min	3h:00min	Donizete
23	27/05/2021	JD 6415	821	Subsolador	2.847,3	2.848,0	2.849,0	2.849,8	1h:30min	1h:00min	Donizete
24	07/05/2021	Valtra BM 125i	926	Roçadeira	1.589,0	1.590,0	1.593,0	1.594,0	2h:00min	3h:00min	Maurilio
25	26/05/2021	JD 6415	821	Encanteiradeira	2.845,7	2.846,0	2.847,0	2.847,3	0h:36min	1h:00min	Maurilio
26	10/05/2021	Valtra BM 125i	926	Roçadeira	1.598,0	1.599,0	1.601,0	1.602,0	2h:00min	2h:00min	Maurilio
27	19/05/2021	JD 6415	821	Grade Aradora	2.843,7	2.844,3	2.845,3	2.845,7	1h:00min	1h:00min	Donizete
28	05/08/2021	JD 6415	821	Grade niveladora	2.885,8	2.886,7	2.887,7	2.888,5	1h:42min	1h:00min	Donizete
29											
30	26/05/2021	Valtra BM 125i	926	Grade Aradora	1.602,0	1.603,0	1.605,0	1.606,0	2h:00min	0h:00min	Maurilio
31	28/05/2021	Valtra BM 125i	926	Grade Aradora	1.606,0	1.607,0	1.608,3	1.609,3	2h:00min	2h:00min	Maurilio
32	03/06/2021	JD 6415	821	Grade Aradora	2.849,8	2.850,4	2.851,4	2.852,0	1h:12min	1h:00min	Donizete
33	01/06/2021	Valtra BM 125i	926	Grade Aradora	1.609,3	1.610,3	1.612,3	1.613,3	2h:00min	2h:00min	Maurilio
33	02/06/2021	Valtra BM 125i	926	Grade Aradora	1.613,3	1.614,3	1.617,3	1.618,3	2h:00min	3h:00min	Maurilio
34	15/06/2021	JD 6415	821	Grade aradora	2.852,0	2.852,8	2.854,8	2.855,4	1h:24min	2h:00min	Donizete
35	14/06/2021	Valtra BM 125i	926	Encanteiradeira	1.619,0	1.620,0	1.621,0	1.622,0	2h:00min	1h:00min	Maurilio
36	16/06/2021	Valtra BM 125i	926	Grade Aradora	1.622,0	1.623,0	1.625,0	1.626,0	2h:00min	2h:00min	Maurilio
37	30/07/2021	JD 6415	821	Subsolador	2.877,3	2.878,3	2.882,3	2.883,3	2h:00min	4h:00min	Maurilio

* Ordem de serviço em branco - não realizada pois não foi efetuado pagamento.

Anexo 3. Registro de operação do maquinário

38	28/06/2021	JD 6415	821	Grade Aradora	2.855,4	2.856,0	2.859,0	2.859,6	1h:12min	3h:00min	Donizete
39	05/07/2021	JD 6415	821	Grade Aradora	2.859,6	2.860,2	2.861,7	2.862,3	1h:12min	1h:30min	Donizete
40	13/09/2021	JD 6415	821	Grade niveladora	2.915,4	2.916,3	2.916,8	2.917,6	1h:42min	0h:30min	Donizete
41	03/08/2021	JD 6415	821	Grade Aradora	2.883,3	2.884,1	2.885,1	2.885,8	1h:30min	1h:00min	Donizete
41	11/08/2021	JD 6415	821	Grade Aradora	2.888,5	2.889,5	2.890,5	2.891,2	1h:42min	1h:00min	Donizete
42	19/07/2021	JD 6415	821	Calcareadeira	2.874,2	2.875,2	2.876,2	2.877,2	2h:00min	1h:00min	Maurilio
43	06/07/2021	JD 6415	821	Niveladora	2.862,3	2.862,9	2.863,9	2.864,6	1h:18min	1h:00min	Donizete
44	30/10/2021	JD 6415	821	Grade Aradora	2.974,2	2.974,8	2.976,8	2.977,6	1h:24min	2h:00min	Donizete
44	19/11/2021	JD 6415	821	Grade Aradora	2.999,0	2.999,6	3.001,6	3.002,2	1h:12min	2h:00min	Donizete
45	14/07/2021	JD 6415	821	Grade Aradora	2.864,6	2.865,6	2.867,2	2.868,2	2h:00min	2h:00min	Donizete
46	16/07/2021	Valtra BM 125i	926	Grade Aradora	1.626,0	1.627,0	1.629,0	1.630,0	2h:00min	1h:36min	Maurilio
47	04/10/2021	Valtra BM 125i	926	Encanteiradeira	1.700,3	1.701,3	1.702,0	1.703,0	2h:00min	2h:00min	Maurilio
48	14/07/2021	JD 6415	821	Grade Aradora	2.868,2	2.869,2	2.873,2	2.874,2	2h:00min	0h:42min	Maurilio
49	26/07/2021	Valtra BM 125i	926	Grade Aradora	1.630,0	1.631,0	1.633,0	1.634,0	2h:00min	4h:00min	Maurilio
50	28/07/2021	Valtra BM 125i	926	Grade Aradora	1.634,0	1.635,0	1.636,0	1.637,0	2h:00min	2h:00min	Maurilio
51	12/08/2021	JD 6415	821	Grade Aradora	2.891,2	2.892,4	2.895,4	2.896,8	2h:36min	1h:00min	Maurilio
51	16/08/2021	JD 6415	821	Grade Aradora	2.896,8	2.897,9	2.900,9	2.901,8	2h:00min	3h:00min	Donizete
52	06/08/2021	Valtra BM 125i	926	Grade Aradora	1.643,0	1.644,0	1.647,0	1.648,0	2h:00min	3h:00min	Donizete
53	10/08/2021	Valtra BM 125i	926	Calcareadeira	1.648,0	1.648,0	1.651,0	1.651,0	0h:00min	3h:00min	Maurilio
53	11/08/2021	Valtra BM 125i	926	Calcareadeira	1.651,0	1.651,0	1.653,0	1.653,0	0h:00min	2h:00min	Maurilio
53	30/08/2021	Valtra BM 125i	926	Calcareadeira	1.664,0	1.664,0	1.669,0	1.669,0	0h:00min	5h:00min	Maurilio
54	24/08/2021	JD 6415	821	Grade Aradora	2.901,8	2.902,5	2.904,5	2.905,2	1h:24min	2h:00min	Donizete
55	02/09/2021	JD 6415	821	Niveladora	2.912,7	2.913,6	2.914,6	2.915,4	1h:42min	1h:00min	Donizete
56	17/08/2021	Valtra BM 125i	926	Grade Aradora	1.653,0	1.654,0	1.656,3	1.657,3	2h:00min	2h:18min	Maurilio
57	31/08/2021	JD 6415	821	Grade Aradora	2.905,2	2.906,5	2.911,5	2.912,7	2h:30min	5h:00min	Donizete
58	23/08/2021	Valtra BM 125i	926	Grade Aradora	1.658,0	1.659,0	1.663,0	1.664,0	2h:00min	4h:00min	Maurilio
59	09/12/2021	JD 6415	821	Encanteiradeira	3.021,9	3.021,9	3.022,9	3.022,9	0h:00min	1h:00min	Donizete
60	02/09/2021	Valtra BM 125i	926	Grade Aradora intermedia	1.669,0	1.670,0	1.675,0	1.676,0	2h:00min	5h:00min	Maurilio
60	03/09/2021	Valtra BM 125i	926	Grade Aradora intermedia	1.676,0	1.677,0	1.682,0	1.683,0	2h:00min	5h:00min	Maurilio
61	08/09/2021	Valtra BM 125i	926	Calcareadeira	1.683,0	1.684,0	1.688,0	1.689,0	2h:00min	4h:00min	Maurilio
62	09/09/2021	Valtra BM 125i	926	Grade Aradora	1.689,0	1.690,0	1.694,0	1.695,0	2h:00min	4h:00min	Maurilio
62	10/09/2021	Valtra BM 125i	926	Grade Aradora	1.695,0	1.696,0	1.699,0	1.700,0	2h:00min	3h:00min	Maurilio
63	06/10/2021	Valtra BM 125i	926	Roçadeira	1.711,0	1.712,0	1.715,0	1.716,0	2h:00min	3h:00min	Maurilio
64	15/09/2021	JD 6415	821	Subsolador	2.917,6	2.918,3	2.923,3	2.924,0	1h:24min	5h:00min	Donizete
65	05/10/2021	Valtra BM 125i	926	Grade Aradora	1.706,0	1.707,0	1.708,0	1.709,0	2h:00min	1h:00min	Maurilio
66	04/10/2021	Valtra BM 125i	926	Grade aradora	1.703,0	1.704,0	1.705,0	1.706,0	2h:00min	1h:00min	Maurilio
67	05/10/2021	Valtra BM 125i	926	Grade Aradora	1.709,0	1.709,0	1.710,0	1.711,0	1h:00min	1h:00min	Maurilio
68	20/10/2021	Valtra BM 125i	926	Grade Aradora	1.740,0	1.740,0	1.741,0	1.742,0	1h:00min	1h:00min	Maurilio
69	26/10/2021	Valtra BM 125i	926	Subsolador	1.759,0	1.759,0	1.760,0	1.761,0	1h:00min	1h:00min	Maurilio
70	27/09/2021	JD 6415	821	Subsolador	2.924,0	2.925,2	2.929,2	2.930,2	2h:12min	4h:00min	Donizete
70	28/09/2021	JD 6415	821	Subsolador	2.930,2	2.931,2	2.935,2	2.936,2	2h:00min	4h:00min	Donizete
71	26/10/2021	Valtra BM 125i	926	Subsolador	1.755,0	1.756,0	1.757,0	1.759,0	3h:00min	1h:00min	Maurilio

* Ordem de serviço em branco - não realizada pois não foi efetuado pagamento.

72	20/10/2021	Valtra BM 125i	926	Grade Aradora	1.737,0	1.738,0	1.739,0	1.740,0	2h:00min	1h:00min	Maurílio
73	21/10/2021	Valtra BM 125i	926	Subsolador	1.742,0	1.743,0	1.747,0	1.748,0	2h:00min	4h:00min	Maurílio
73	22/10/2021	Valtra BM 125i	926	Subsolador	1.748,0	1.749,0	1.754,0	1.755,0	2h:00min	2h:00min	Maurílio
74	22/10/2021	JD 6415	821	Grade Aradora	2.968,8	2.967,4	2.969,4	2.970,0	1h:12min	2h:00min	Donizete
75	04/10/2021	JD 6415	821	Grade Aradora	2.942,4	2.943,2	2.945,2	2.946,0	1h:36min	2h:00min	Donizete
75	20/10/2021	JD 6415	821	Grade Aradora	2.960,1	2.960,8	2.963,8	2.964,6	1h:30min	3h:00min	Donizete
76	01/10/2021	JD 6415	821	Grade Aradora	2.936,2	2.937,9	2.940,9	2.942,4	3h:12min	3h:00min	Donizete
77	05/10/2021	JD 6415	821	Subsolador	2.946,0	2.946,6	2.949,1	2.949,7	1h:12min	2h:30min	Donizete
78	06/10/2021	JD 6415	821	Grade Aradora	2.947,4	2.948,4	2.950,9	2.951,6	1h:42min	2h:30min	Donizete
79	08/10/2021	JD 6415	821	Grade Aradora	2.951,6	2.952,4	2.953,4	2.954,4	1h:48min	1h:00min	Donizete
80	12/11/2021	JD 6415	821	Grade Aradora	2.986,6	2.987,6	2.990,6	2.991,0	1h:24min	3h:00min	Donizete
81	19/10/2021	JD 6415	821	Grade Aradora	2.954,4	2.955,2	2.957,2	2.958,0	1h:36min	2h:00min	Donizete
82	08/10/2021	Valtra BM 125i	926	Grade Aradora	1.716,0	1.717,0	1.722,0	1.723,0	2h:00min	5h:00min	Maurílio
83	13/10/2021	Valtra BM 125i	926	Grade Aradora	1.723,0	1.724,0	1.727,0	1.728,0	2h:00min	3h:00min	Maurílio
84	15/10/2021	Valtra BM 125i	926	Roçadeira	1.728,0	1.729,0	1.732,0	1.733,0	2h:00min	3h:00min	Maurílio
84	18/10/2021	Valtra BM 125i	926	Roçadeira	1.733,0	1.734,0	1.736,0	1.737,0	2h:00min	2h:00min	Maurílio
85									0h:00min	0h:00min	
86	20/10/2021	JD 6415	821	Grade Aradora	2.958,0	2.958,8	2.959,3	2.960,1	1h:36min	0h:30min	Donizete
87	21/10/2021	JD 6415	821	Niveladora	2.964,6	2.965,5	2.966,0	2.966,8	1h:42min	0h:30min	Donizete
88	03/11/2021	Valtra BM 125i	926	Grade Aradora	1.761,0	1.762,0	1.768,0	1.768,0	1h:00min	6h:00min	Maurílio
88	04/11/2021	Valtra BM 125i	926	Grade Aradora	1.769,0	1.770,0	1.774,0	1.775,0	2h:00min	4h:00min	Maurílio
89									0h:00min	0h:00min	
90	05/11/2021	Valtra BM 125i	926	Grade Aradora	1.775,0	1.776,0	1.778,0	1.778,0	1h:00min	2h:00min	Maurílio
91	30/10/2021	JD 6415	821	Grade Aradora	2.970,0	2.970,6	2.973,6	2.974,2	1h:12min	3h:00min	Donizete
92	11/11/2021	JD 6415	821	Niveladora	2.981,0	2.981,7	2.983,7	2.984,5	1h:30min	2h:00min	Donizete
93	18/11/2021	JD 6415	821	Grade Aradora	2.993,8	2.994,4	2.995,4	2.996,4	1h:36min	1h:00min	Donizete
94									0h:00min	0h:00min	
95									0h:00min	0h:00min	
96	08/11/2021	Valtra BM 125i	926	Grade Aradora	1.779,0	1.779,3	1.784,3	1.785,0	1h:00min	5h:00min	Maurílio
96	09/11/2021	Valtra BM 125i	926	Grade Aradora	1.785,0	1.785,3	1.788,3	1.789,0	1h:00min	3h:00min	Maurílio
97	10/11/2021	Valtra BM 125i	926	Grade Aradora	1.789,0	1.790,0	1.795,0	1.796,0	2h:00min	5h:00min	Maurílio
98	22/11/2021	Valtra BM 125i	926	Grade Aradora	1.796,0	1.797,0	1.799,0	1.800,0	2h:00min	2h:00min	Maurílio
99	09/12/2021	Valtra BM 125i	926	Subsolador	1.826,0	1.827,0	1.828,3	1.828,3	1h:00min	1h:18min	Maurílio
100	03/11/2021	JD 6415	821	Niveladora	2.977,6	2.978,2	2.980,2	2.981,0	1h:24min	2h:00min	Donizete
100	23/11/2021	JD 6415	821	Niveladora	3.002,0	3.003,0	3.005,0	3.005,8	1h:48min	2h:00min	Donizete
101	29/11/2021	JD 6415	821	Niveladora	3.005,8	3.006,4	3.007,4	3.008,0	1h:12min	1h:00min	Donizete
102	17/11/2021	JD 6415	821	Grade Aradora	2.991,0	2.991,9	2.992,9	2.993,8	1h:48min	1h:00min	Donizete
103	19/11/2021	JD 6415	821	Grade Aradora	2.996,4	2.997,3	2.998,3	2.999,0	1h:36min	1h:00min	Donizete
104	01/12/2021	JD 6415	821	Niveladora	3.011,2	3.012,0	3.012,5	3.013,2	1h:30min	0h:30min	Donizete
105	03/12/2021	JD 6415	821	Encanteadeira	3.015,4	3.016,2	3.016,7	3.017,5	1h:36min	0h:30min	Donizete
106	29/11/2021	Valtra BM 125i	926	Grade Aradora	1.812,0	1.813,0	1.815,0	1.816,0	2h:00min	2h:00min	Maurílio
107	11/11/2021	JD 6415	821	Encanteadeira	2.984,5	2.985,0	2.986,0	2.986,6	1h:06min	1h:00min	Donizete

Anexo 3. Registro de operação do maquinário

108	23/11/2021	Valtra BM 125i	926	Grade Aradora	1.800,0	1.801,0	1.804,0	1.805,0	2h:00min	3h:00min	Maurílio
108	24/11/2021	Valtra BM 125i	926	Grade Aradora	1.805,0	1.806,0	1.808,0	1.809,0	2h:00min	2h:00min	Maurílio
109	03/12/2021	JD 6415	821	Grade Aradora	3.017,5	3.018,1	3.021,1	3.021,9	1h:24min	3h:00min	Donizete
109	09/12/2021	JD 6415	821	Grade Aradora	3.022,9	3.022,9	3.024,9	3.024,9	0h:00min	2h:00min	
110											
111	25/11/2021	Valtra BM 125i	926	Grade Aradora	1.809,0	1.810,0	1.811,0	1.812,0	0h:00min	0h:00min	
112	03/12/2021	Valtra BM 125i	926	Grade Aradora	1.816,0	1.817,0	1.822,0	1.823,0	2h:00min	5h:00min	Maurílio
113	01/12/2021	JD 6415	821	Grade Aradora	3.008,0	3.008,6	3.010,6	3.011,2	1h:12min	2h:00min	Donizete
114	06/12/2021	Valtra BM 125i	926	Encanteiradeira	1.823,0	1.823,3	1.825,3	1.826,0	1h:00min	2h:00min	Maurílio
115	03/12/2021	JD 6415	821	Grade Aradora	3.013,2	3.013,8	3.014,8	3.015,4	1h:12min	1h:00min	Donizete
116	21/12/2021	Valtra BM 125i	926	Grade Aradora	1.836,3	1.837,3	1.842,3	1.843,3	2h:00min	5h:00min	Maurílio
117	20/12/2021	Valtra BM 125i	926	Grade Aradora	1.832,3	1.833,3	1.835,3	1.836,3	2h:00min	2h:00min	Maurílio

* Ordem de serviço em branco - não realizada pois não foi efetuado pagamento.

* Ordem de serviço em branco - não realizada pois não foi efetuado pagamento.

Anexo 3. Registro de operação do maquinário

Nº O.S.	Data realização do serviço	Trator	Prefixo	Equipamento2	Horímetro saída garagem	Horímetro inicial no lote	Horímetro final no lote	Horímetro retorno garagem	Horas deslocamento	Horas trabalhadas	Operador
001	24/01/2022	JD 6415	821	Roçadeira	3.029,3	3.031,8	3.033,4	3.035,8	4h:54min	1h:38min	Donizete
002	25/01/2022	JD 6415	821	Roçadeira	3.035,8	3.037,5	3.040,2	3.042,3	3h:51min	2h:39min	Donizete
003	26/01/2022	JD 6415	821	Roçadeira	3.042,3	3.043,8	3.046,8	3.048,4	3h:06min	3h:00min	Donizete
004	10/02/2022	JD 6415	821	Roçadeira	3.050,6	3.050,6	3.053,6	3.053,6	0h:00min	3h:00min	Donizete
005	14/02/2022	JD 6415	821	Grade Aradora	3.056,0	3.056,6	3.057,3	3.057,9	1h:12min	0h:42min	Donizete
006	14/03/2022	JD 6415	821	Grade Aradora	3.076,3	3.077,2	3.078,2	3.080,1	2h:48min	1h:00min	Maurilio
007	18/02/2022	JD 6415	821	Encanteiradeira	3.062,8	3.063,7	3.064,7	3.065,6	1h:48min	1h:00min	Donizete
008	15/02/2022	JD 6415	821	Grade Aradora	3.053,6	3.054,2	3.055,2	3.056,0	1h:24min	1h:00min	Donizete
009	23/02/2022	JD 6415	821	Roçadeira	3.065,6	3.066,4	3.068,4	3.069,3	1h:42min	2h:00min	Donizete
010	03/03/2022	JD 6415	821	Grade Aradora	3.069,3	3.070,3	3.071,3	3.072,3	2h:00min	1h:00min	Donizete
011	18/04/2022	Valtra BM 125i	926	Grade Aradora	1.854,0	1.855,0	1.857,0	1.858,0	2h:00min	2h:00min	Maurilio
012	18/04/2022	JD 5705	822	Grade Aradora	1.876,0	1.877,0	1.878,0	1.879,0	2h:00min	1h:00min	Maurilio
013	16/02/2022	JD 6415	821	Grade Aradora	3.057,9	3.058,7	3.061,7	3.062,8	1h:54min	3h:00min	Donizete
014	02/03/2022	JD 6416	926	Grade Aradora	1.847,0	1.848,0	1.850,0	1.851,0	2h:00min	2h:00min	Maurilio
015	04/03/2022	JD 6415	821	Grade Aradora	3.072,3	3.072,3	3.076,3	3.076,3	0h:00min	4h:00min	Donizete
016	28/03/2022	JD 6415	821	Grade Aradora	3.084,0	3.085,0	3.087,0	3.088,0	2h:00min	2h:00min	Maurilio
017	27/03/2022	JD 6415	821	Grade Aradora	3.080,0	3.081,0	3.083,0	3.084,0	2h:00min	2h:00min	Maurilio
018	07/04/2022	JD 6415	821	Encanteiradeira	3.388,0	3.388,7	3.389,7	3.390,4	1h:24min	1h:00min	Donizete
019				Subsolador					0h:00min	0h:00min	
020	13/04/2022	JD 6415	821	Grade Aradora	3.390,4	3.391,2	3.392,2	3.393,0	1h:36min	1h:00min	Donizete
021	14/04/2022	Valtra BM 125i	926	Roçadeira					0h:00min	0h:00min	
022	19/04/2022	Valtra BM 125i	926	Grade Aradora	1.851,0	1.852,0	1.853,0	1.854,0	2h:00min	1h:00min	Maurilio
023	09/05/2022	JD 5705	822	Grade Aradora	1.858,0	1.859,0	1.862,0	1.863,0	2h:00min	3h:00min	Maurilio
024				Grade Aradora					0h:00min	0h:00min	
025	28/04/2022	Valtra BM 125i	926	Encanteiradeira	1.879,0	1.880,0	1.881,0	1.882,0	2h:00min	1h:00min	Maurilio
026	27/04/2022	Valtra BM 125i	926	Grade Aradora	1.873,0	1.874,0	1.875,0	1.876,0	0h:00min	0h:00min	
027	26/04/2022	Valtra BM 125i	926	Grade Aradora	1.867,0	1.868,0	1.872,0	1.873,0	2h:00min	1h:00min	Maurilio
028				Grade Aradora					2h:00min	4h:00min	Maurilio
029				Grade Aradora	1.863,0	1.864,0	1.866,0	1.867,0	2h:00min	2h:00min	Maurilio
030				Encanteiradeira					0h:00min	0h:00min	
031				Grade Aradora					0h:00min	0h:00min	
032				Grade Aradora					0h:00min	0h:00min	
033				Grade Aradora					0h:00min	0h:00min	
034	07/05/2022	JD 5705	822	Grade Aradora	1.974,0	0,0	0,0	1.976,0	0h:00min	2h:00min	Maurilio
035	06/05/2022	Valtra BM 125i	926	Oficina	1.876,0	0,0	0,0	1.878,0	2h:00min	2h:00min	Maurilio

* Ordem de serviço em branco - não realizada pois não foi efetuado pagamento.