



MUNICÍPIO DE ARARAQUARA  
Gabinete do Prefeito -



OFÍCIO Nº 1190/2021

Em 20 de maio de 2021.

Ao  
Excelentíssimo Senhor  
**ALUÍSIO BOI**  
MD. Presidente da Câmara Municipal  
Rua São Bento, 887  
ARARAQUARA/SP

**Câmara Municipal de Araraquara**

Protocolo: 4879/2021 **de 17/06/2021 15:54**

Documento: Resposta nº 1 à Indicação nº 1300/2021

Interessado: PREFEITURA DO MUNICÍPIO DE ARARAQUARA  
- CHEFIA GABINETE

Destinatário: GER. DE EXPEDIENTE.

Senhor Presidente:

Com os nossos respeitosos cumprimentos, em resposta  
à **Indicação nº 1300/2021**, de autoria do Vereador **CARLÃO DO JÓIA**, encaminhamos  
em anexo, a manifestação prestada pelo Departamento Autônomo de Água e Esgoto  
- DAAE.

Na oportunidade, renovamos os protestos de nossa  
estima e consideração.

Atenciosamente,

  
**ALAN SILVA**  
Chefe de Gabinete



## DEPARTAMENTO AUTÔNOMO DE ÁGUA E ESGOTOS

Rua Domingos Barbieri, 100 - Caixa Postal, 380 - CEP 14802-510 - Araraquara/ SP  
Telefone: (16) 3324 9555 - Fax: (16) 3324 4571 - 0800 770 1595  
CNPJ 44.239.770/0001-67 - I.E. ISENTO  
[www.daaeararaquara.com.br](http://www.daaeararaquara.com.br)



Of. 47/2021 Sup.  
Araraquara, 27 de maio de 2.021

À  
Chefia de Gabinete  
Prefeitura Municipal de Araraquara

Ref.: Requerimento CMA 1300/21 – Guichê PMA 017.012/2021.

Em atenção ao exposto na indicação acima referenciada, e ressaltando que a área citada já foi objeto de outras ações específicas tais como, requerimento 0074/2018 com respectivos Guichê PMA nº 006.525/2018 e RA DAAE nº 10342770 de 21/02/2018, OS 01352662 de 28/04/2020 o qual foi encaminhado para a Polícia Militar Ambiental que gerou o Auto de Infração Ambiental nº 20200507004932-1 e OS 01409832 de 10/11/2020, informamos que a Gerência de Recursos Hídricos e Mananciais do Departamento Autônomo de Água e Esgotos (DAAE) realizou vistoria ambiental na Área de Preservação Permanente (APP) do Córrego do Vieira.

Conforme é apontado no Relatório de Vistoria Ambiental (anexo) as condições encontradas em campo, demonstram impacto ambiental na área, decorrente do acelerado processo de ocupação e expansão urbana.

Em virtude da situação observada, foi encaminhado aos demais setores da administração pública municipal indicação de intensificação da fiscalização ambiental, com intuito de conter a deposição irregular de resíduos, solicitação para monitoramento dos processos erosivos e adequação do sistema de drenagem.

Sendo o que nos apresenta para o momento.

Atenciosamente



Donizete Simioni  
Superintendente



# DEPARTAMENTO AUTÔNOMO DE ÁGUA E ESGOTOS

Rua Domingos Barbieri, 100 – Caixa Postal, 380 – Telefone: (16) 3324-9934 – Fax: (16) 3324-4571

CEP: 14802-510 – Araraquara SP – CNPJ 44.239.770/0001-67 – I.E. ISENTA

E-mail: [uprc@daae.araraquara.com.br](mailto:uprc@daae.araraquara.com.br) Visite nosso site – [www.daaeararaquara.com.br](http://www.daaeararaquara.com.br)

**ATENDIMENTO AO USUÁRIO 0800 770 1595**

## RELATÓRIO DE VISTORIA AMBIENTAL

### 1. CARACTERIZAÇÃO

O presente relatório é referente às condições encontradas na APP e Leito do Córrego do Vieira sito à:

ENDEREÇO: Na Rua Júlio Teixeira Borges e Rod. Abdo Najm

BAIRRO: Parque Gramado II

MUNICÍPIO/UF: Araraquara – SP

INSCRIÇÕES CADASTRAIS

06.419.001 - Área Institucional

06.419.002 – Sistema de Lazer

06.419.003 – Área Verde 1

06.419.006 – Faixa de Proteção ao Manancial – Espolio de Maria Amelia do Amaral Faria

07.063.004 – Área Particular – Antonio Sanches Netto

07.103.026 – Área Particular - Joaquim Francisco Cardoso

07.105.005 - Área Particular – Incorporadora Cusinato Ltda/Sonia Tereza Marcondes Godoy Sampaio

BACIA HIDROGRÁFICA: RIBEIRÃO DO OURO

ORDEM DE SERVIÇO N.º 01444265 de 04.05.2021

### 2. ATIVIDADES REALIZADAS

Em virtude da indicação nº 1300/2021, guichê PMA 017.012/2021, de autoria do vereador Carlão do Jóia, a qual solicita “avaliar possível processo de assoreamento da APP - Córrego do Vieira”, a Gerência de Proteção dos Recursos Hídricos e Mananciais, realizou no dia 04/05/2021 vistoria ambiental nos locais supracitados para prestar informações técnicas sobre as condições encontradas em campo.

Vale ressaltar que área já foi objeto de outras ações específicas tais como Requerimento 0074/2018 com respectivos Guichê PMA N.º 006.525/2018 e RA DAAE N.º 10342770 de 21/02/2018, OS 01352662 de 28/04/2020 o qual foi encaminhado para Polícia Militar Ambiental que gerou o Auto de Infração Ambiental N.º 20200507004932-1 e OS 01409832 de 10/11/2020.



# DEPARTAMENTO AUTÔNOMO DE ÁGUA E ESGOTOS

Rua Domingos Barbieri, 100 – Caixa Postal, 380 – Telefone: (16) 3324-9934 – Fax: (16) 3324-4571

CEP: 14802-510 – Araraquara SP – CNPJ 44.239.770/0001-67 – I.E. ISENTA

E-mail: [uprc@daae.araraquara.com.br](mailto:uprc@daae.araraquara.com.br) Visite nosso site – [www.daaeararaquara.com.br](http://www.daaeararaquara.com.br)

**ATENDIMENTO AO USUÁRIO 0800 770 1595**



Foto 1: Inexistência de mecanismos de redução de velocidade de águas pluviais na Av. Rio de Janeiro e na Rua Julio Teixeira Borges, próximos a erosão 01.



Foto 2: Degradação do asfalto em trajeto da água pluvial, provinda do escoamento de água pluvial da Av. Rio de Janeiro. Local próximo a erosão 01.



# DEPARTAMENTO AUTÔNOMO DE ÁGUA E ESGOTOS

Rua Domingos Barbieri, 100 – Caixa Postal, 380 – Telefone: (16) 3324-9934 – Fax: (16) 3324-4571

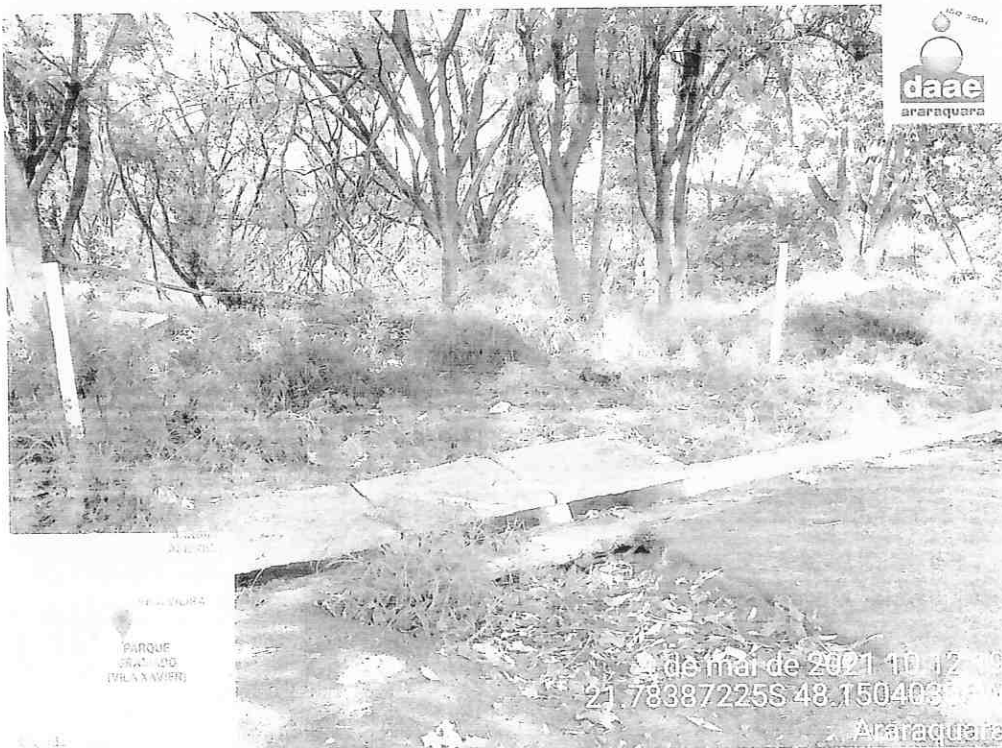
CEP: 14802-510 – Araraquara SP – CNPJ 44.239.770/0001-67 – I.E. ISENTA

E-mail: [uprc@daeararaquara.com.br](mailto:uprc@daeararaquara.com.br) Visite nosso site – [www.daeararaquara.com.br](http://www.daeararaquara.com.br)

**ATENDIMENTO AO USUÁRIO 0800 770 1595**



Foto 5: Trajeto da água pluvial, provinda do escoamento da Av. Espírito Santo. I. C. 06.419.002



Foto 6: Erosão sito à Rua Júlio Teixeira Borges. Indicação 02 da imagem 1 - I. C. 06.419.002



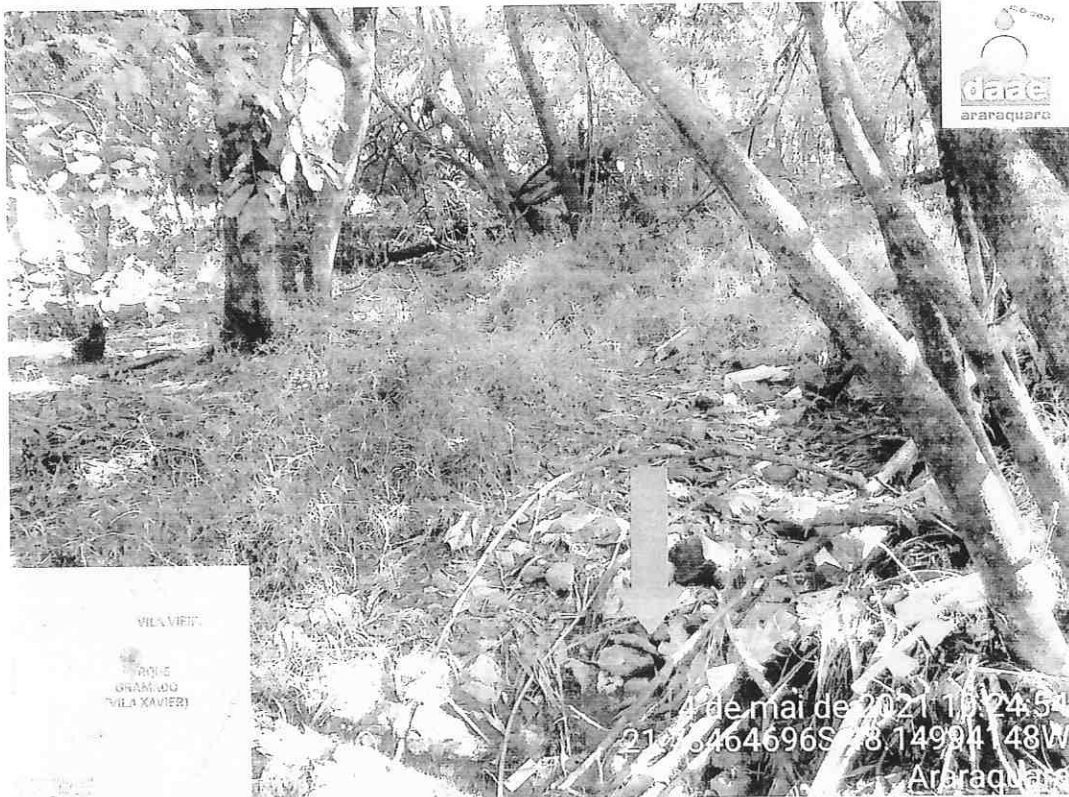

# DEPARTAMENTO AUTÔNOMO DE ÁGUA E ESGOTOS

Rua Domingos Barbieri, 100 – Caixa Postal, 380 – Telefone: (16) 3324-9934 – Fax: (16) 3324-4571

CEP: 14802-510 – Araraquara SP – CNPJ 44.239.770/0001-67 – I.E. ISENTA

E-mail: [uprc@daae.araraquara.com.br](mailto:uprc@daae.araraquara.com.br) Visite nosso site – [www.daaeararaquara.com.br](http://www.daaeararaquara.com.br)

**ATENDIMENTO AO USUÁRIO 0800 770 1595**



Foto 9: Passagem de terra entre as Inscrições Cadastrais 06.419.001 e 07.063.004



Foto 10: Erosão em área de preservação permanente. Indicação 03 Imagem 01 - I. C. 06.419.006

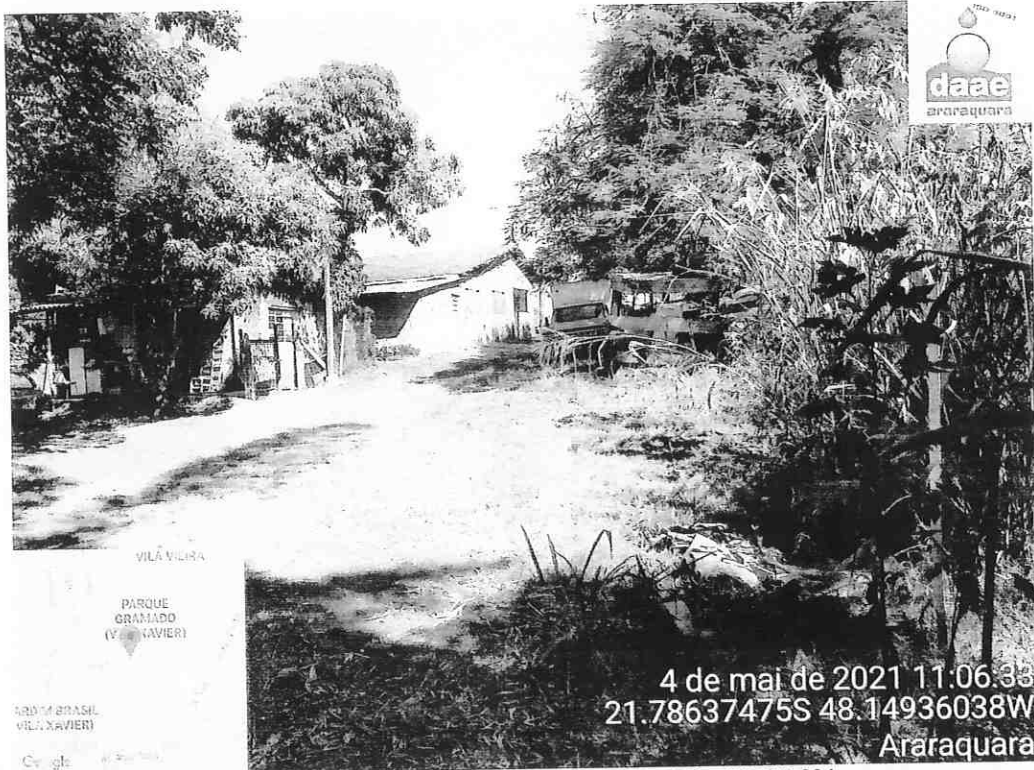

# DEPARTAMENTO AUTÔNOMO DE ÁGUA E ESGOTOS

Rua Domingos Barbieri, 100 – Caixa Postal, 380 – Telefone: (16) 3324-9934 – Fax: (16) 3324-4571

CEP: 14802-510 – Araraquara SP – CNPJ 44.239.770/0001-67 – I.E. ISENTA

E-mail: [uprc@daae.araraquara.com.br](mailto:uprc@daae.araraquara.com.br) Visite nosso site – [www.daaeararaquara.com.br](http://www.daaeararaquara.com.br)

**ATENDIMENTO AO USUÁRIO 0800 770 1595**



Foto 13: Leito do Córrego com deposição de resíduos de construção civil.



Foto 14: Inexistência de mecanismos de redução de velocidade de águas pluviais na Av. Atilio Biscari.



# DEPARTAMENTO AUTÔNOMO DE ÁGUA E ESGOTOS

Rua Domingos Barbieri, 100 – Caixa Postal, 380 – Telefone: (16) 3324-9934 – Fax: (16) 3324-4571

CEP: 14802-510 – Araraquara SP – CNPJ 44.239.770/0001-67 – I.E. ISENTA

E-mail: [uprc@daeararaquara.com.br](mailto:uprc@daeararaquara.com.br) Visite nosso site – [www.daeararaquara.com.br](http://www.daeararaquara.com.br)

**ATENDIMENTO AO USUÁRIO 0800 770 1595**



Foto 17: Erosão localizada a montante do sistema de lançamento de águas pluviais providas da av. Atilio Biscari. Indicação 06 da imagem 1 - I. C. 06.419.006



Foto 17: Leito do córrego.



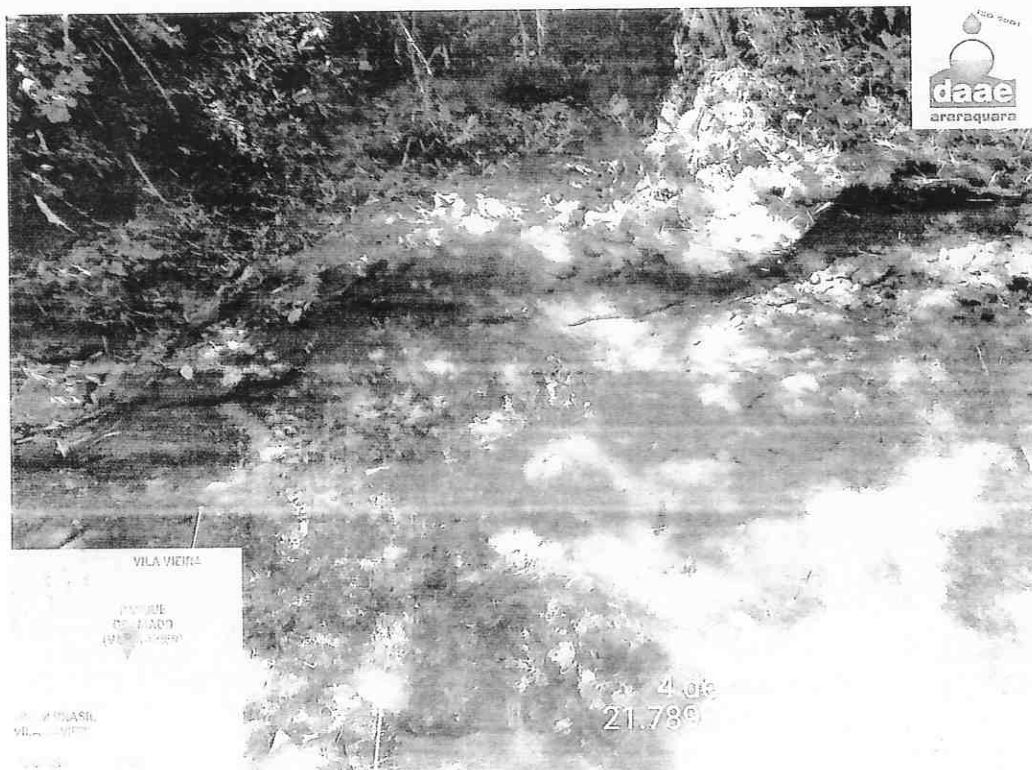

## DEPARTAMENTO AUTÔNOMO DE ÁGUA E ESGOTOS

Rua Domingos Barbieri, 100 – Caixa Postal, 380 – Telefone: (16) 3324-9934 – Fax: (16) 3324-4571

CEP: 14802-510 – Araraquara SP – CNPJ 44.239.770/0001-67 – I.E. ISENTA

E-mail: [upro@daae.araraquara.com.br](mailto:upro@daae.araraquara.com.br) Visite nosso site – [www.daaeararaquara.com.br](http://www.daaeararaquara.com.br)

**ATENDIMENTO AO USUÁRIO 0800 770 1595**

### 4. CONSTATAÇÕES

- a) Diversos processos erosivos em estágio avançado, decorrentes principalmente da velocidade e volume de águas pluviais;
- b) Sistema de drenagem urbana ineficiente e deficiente. Vale ressaltar que diversos mecanismos como boca de lobo e ponto de lançamento estão danificados e sem manutenção adequada;
- c) Área de preservação permanente dos imóveis de IC 06.419.006 e 07.105.005 não possuem vegetação nativa de porte arbustivo, descumprindo assim a finalidade de proteção do recurso hídrico;
- d) Deposição irregular de resíduos em áreas das erosões, o que ocasiona o carreamento dos resíduos para o leito do córrego.

### 5. CONCLUSÃO / RECOMENDAÇÕES

**5.1** Quanto ao objeto desta solicitação é possível concluir que não há processo de assoreamento do córrego, mas sim um processo de carreamento de resíduos devido a deposição irregular nas áreas de erosão, bem como do comprometimento das infraestruturas de drenagem urbana.

**5.2** Mediante às constatações durante vistoria técnica ambiental, é possível concluir a necessidade de:

- a) Executar cadastro e projeto específico para contenção das erosões do local;
- b) Planejar, projetar e executar manutenção e adequações no sistema de Drenagem Urbana;
- c) Recuperação da mata ciliar em toda a APP do Córrego do Vieira;
- d) Intensificar a Fiscalização Ambiental no que compete a deposição irregular de resíduos e preservação das condições das APPs;

**Leonardo Botossi Ciomini**

Unidade de Proteção, Recuperação e Conservação

DAAE Araraquara