



MUNICÍPIO DE ARARAQUARA
- Gabinete do Prefeito -



OFÍCIO Nº 0375/2021

Em 12 de março de 2021.

Câmara Municipal de Araraquara

Protocolo: 1892/2021 de 15/03/2021 15:35

Documento: Resposta nº 1 ao Requerimento nº 61/2021

Interessado: PREFEITURA DO MUNICÍPIO DE ARARAQUARA
- CHEFIA GABINETE

Destinatário: Ger. Expediente

Ao
Excelentíssimo Senhor

ALUÍSIO BOI

MD. Presidente da Câmara Municipal

Rua São Bento, 887.

CEP 14801-300 - ARARAQUARA/SP

Senhor Presidente:

Com os nossos respeitosos cumprimentos, em resposta ao **Requerimento nº 0061/2021**, de autoria do Vereador **RAFAEL DE ANGELI**, informamos, conforme manifestação prestada pela Senhora Gerente de Fiscalização da Secretaria Municipal de Obras e Serviços Públicos, que a área localizada na Avenida Engenheiro Edmundo Busch Varella com a Rua Eduardo Prada (I.C.'s 06.408.015, 016 e 017), encontra-se em estado de abandono, estando apta a receber aplicações da LEI Municipal 7.733, de 24 de maio de 2012, que regulamenta o Instituto do Abandono, diante disso, o Município irá avaliar se há interesse e/ou necessidade da aplicação da referida LEI.

Cabe ressaltar que a limpeza da calçada foi executada pelo Município, porém, o local encontra-se murado e com portões trancados, impossibilitando a execução na parte interna da área.

Complementarmente, encaminhamos as inclusas cópias dos demonstrativos de débitos do imóvel supramencionado fornecidas pelo Departamento de Dívida Ativa deste Município.



MUNICÍPIO DE ARARAQUARA
- Gabinete do Prefeito -

Colocando-nos à disposição para o que for necessário, renovamos os protestos de nossa estima e consideração.

Atenciosamente,



EDINHO SILVA

Prefeito Municipal



Imobiliário RF00221

Bem-vindo: LMSILVA |



Informações Referente a Inscrição Voltar

Nº Cadastro 107025 Inscrição 06.408.015.00 Contribuinte IBRAFEM - INSTITUTO BRASILEIRO DO FUTURO EMPRESÁRIO, ENSINO SUPE

Endereço R EDUARDO PRADA Nº 0 LOTE 4 ODETTTE (VL) ARARAQUARA SP CEP 00000-000

Situação Fiscal NORMAL

Laçamento Suspenso ? Laçamento(s) Protestado(s) ? NÃO NÃO

Acordos Vinculados

dados não encontrados

Resumo Financeiro

Q v Pesquisar Ações v Marcar Todos Desmarcar Todos

- Status X
- Fase contém 'N' X
- Status = 'Laçamento(s) Selecionado(s)' X
- Parcelamento X

Status : NÃO SELECIONADO(S)

Ano ↑	Tributo	Aviso	Ref	Principal	Correção	Multa	Juros	Honorários	Total	Processo Execução
<input type="checkbox"/>	2005 104 - IMPOSTO TERRITORIAL	35270	-	229,70	290,48	4,60	430,66	95,56	1.051,00	7565/2008
<input type="checkbox"/>	2006 104 - IMPOSTO TERRITORIAL	34361	-	243,60	284,07	4,90	427,52	96,02	1.056,11	7565/2008
<input type="checkbox"/>	2007 104 - IMPOSTO TERRITORIAL	35148	-	354,82	387,03	7,10	579,78	132,87	1.461,60	7565/2008
<input type="checkbox"/>	2008 104 - IMPOSTO TERRITORIAL	31570	-	369,01	385,56	7,40	562,75	130,49	1.435,21	0501461-19.2012.8.26.0037
<input type="checkbox"/>	2009 104 - IMPOSTO TERRITORIAL	24531	-	393,00	351,42	7,90	552,17	130,44	1.434,93	0501461-19.2012.8.26.0037
<input type="checkbox"/>	2010 104 - IMPOSTO TERRITORIAL	23050	-	410,64	331,07	8,20	527,69	127,77	1.405,37	0501461-19.2012.8.26.0037
<input type="checkbox"/>	2011 104 - IMPOSTO TERRITORIAL	21771	-	431,23	295,53	8,60	498,07	123,35	1.356,78	0501461-19.2012.8.26.0037
<input type="checkbox"/>	2011 117 - MULTA POR FALTA DE LIMPEZA DE TERRENO	1444	-	69,40	47,66	1,39	80,50	19,90	218,85	0501461-19.2012.8.26.0037
<input type="checkbox"/>	2011 118 - MULTA POR FALTA DE MURETA	255	-	173,35	119,04	3,47	201,09	49,70	546,65	1503200-05.2015.8.26.0037
<input type="checkbox"/>	2012 104 - IMPOSTO TERRITORIAL	20915	-	457,10	274,62	9,10	471,28	121,22	1.333,32	1503200-05.2015.8.26.0037
<input type="checkbox"/>	2013 104 - IMPOSTO TERRITORIAL	20127	-	479,96	243,19	9,60	437,23	116,98	1.286,96	1503200-05.2015.8.26.0037
<input type="checkbox"/>	2013 117 - MULTA POR FALTA DE LIMPEZA DE TERRENO	1586	-	195,35	99,77	3,91	179,72	47,88	526,63	1503200-05.2015.8.26.0037
<input type="checkbox"/>	2013 120 - MULTA POR FALTA DE CONSERVAÇÃO OU À LIMPEZA DO PASSEIO PÚBLICO	977	-	195,35	99,77	3,91	179,72	47,88	526,63	1503200-05.2015.8.26.0037
<input type="checkbox"/>	2014 104 - IMPOSTO TERRITORIAL	19364	-	537,55	227,47	10,80	430,58	120,65	1.327,05	1503200-05.2015.8.26.0037
<input type="checkbox"/>	2014 117 - MULTA POR FALTA DE LIMPEZA DE TERRENO	563	-	413,70	171,43	8,27	322,69	91,61	1.007,70	1513802-50.2018.8.26.0037

1 - 15 >

Parcela(s)

Não há parcela(s)

Origens Parcelamento/Agregação

dados não encontrados

Informações Referente a Inscrição Voltar

Nº Cadastro 107025 Inscrição 06.408.015.00 Contribuinte IBRAFEM - INSTITUTO BRASILEIRO DO FUTURO EMPRESÁRIO, ENSINO SUPE

Endereço R EDUARDO PRADA Nº 0 LOTE 4 ODETE (VL) ARARAQUARA SP CEP 00000-000

Situação Fiscal NORMAL

Lançamento Suspenso? NÃO Lançamento(s) Protestado(s)? NÃO

Acordos Vinculados

dados não encontrados

Resumo Financeiro

Qv Pesquisar Ações ▾ Marcar Todos Desmarcar Todos

- Status X
- Fase contém 'N' X
- Status = 'Lançamento(s) Selecionado(s)' X
- Parcelamento X

Menu de Impressão

- Certidão de Débito
- Despesas Postais
- Despesas Judiciais
- Emissão de Demonstrativos
- Extrato de Débito
- 2ª Via da Parcela
- 2ª Via / Termo de Acordo

Status : NÃO SELECIONADO(S)

Ano ↑	Tributo	Aviso	Ref	Principal	Correção	Multa	Juros	Honorários	Total	Processo Execução
<input type="checkbox"/>	120 - MULTA POR FALTA DE CONSERVAÇÃO OU À LIMPEZA DO PASSEIO PÚBLICO	235	--	206,90	85,73	4,14	161,38	45,82	503,97	1513802-50.2018.8.26.0037
<input type="checkbox"/>	104 - IMPOSTO TERRITORIAL	18638	--	572,49	177,18	11,41	389,87	115,09	1.266,04	1509205-72.2017.8.26.0037
<input type="checkbox"/>	117 - MULTA POR FALTA DE LIMPEZA DE TERRENO	588	--	440,10	113,59	8,80	272,86	83,54	918,89	1513802-50.2018.8.26.0037
<input type="checkbox"/>	118 - MULTA POR FALTA DE MURETA	49	--	220,05	56,79	4,40	136,43	41,77	459,44	1513802-50.2018.8.26.0037
<input type="checkbox"/>	104 - IMPOSTO TERRITORIAL	20788	--	624,00	124,21	12,50	352,56	111,34	1.224,61	1509205-72.2017.8.26.0037
<input type="checkbox"/>	117 - MULTA POR FALTA DE LIMPEZA DE TERRENO	90	--	487,10	100,80	9,74	277,65	87,53	962,82	1513802-50.2018.8.26.0037
<input type="checkbox"/>	118 - MULTA POR FALTA DE MURETA	1	--	243,55	50,40	4,87	138,82	43,76	481,40	1513802-50.2018.8.26.0037
<input type="checkbox"/>	104 - IMPOSTO TERRITORIAL	36061	--	670,80	106,74	13,40	301,86	109,28	1.202,08	1513802-50.2018.8.26.0037
<input type="checkbox"/>	104 - IMPOSTO TERRITORIAL	17910	--	670,80	89,20	13,40	248,20	102,20	1.123,80	1509582-72.2019.8.26.0037
<input type="checkbox"/>	118 - MULTA POR FALTA DE MURETA	35	--	266,50	24,93	5,33	74,62	37,14	408,52	1528391-13.2019.8.26.0037
<input type="checkbox"/>	104 - IMPOSTO TERRITORIAL	10213	--	579,60	53,30	11,60	150,70	79,50	874,70	1528391-13.2019.8.26.0037
<input type="checkbox"/>	117 - MULTA POR FALTA DE LIMPEZA DE TERRENO	920	--	1.106,00	72,27	22,12	188,02	0,00	1.388,41	-
<input type="checkbox"/>	120 - MULTA POR FALTA DE CONSERVAÇÃO OU À LIMPEZA DO PASSEIO PÚBLICO	611	--	276,50	17,95	5,53	49,77	0,00	349,75	-
<input type="checkbox"/>	104 - IMPOSTO TERRITORIAL	9903	--	579,60	27,70	11,60	81,10	0,00	700,00	-
<input type="checkbox"/>	117 - MULTA POR FALTA DE LIMPEZA DE TERRENO	427	--	1.745,51	27,99	34,91	52,37	0,00	1.860,78	-

Parcela(s)

Não há parcela(s)



Imobiliário RF00221

Bem-vindo: LMSILVA |

FOLHA
13

Informações Referente a Inscrição Voltar

Nº Cadastro 107025 Inscrição 06.408.015.00 Contribuinte IBRAFEM - INSTITUTO BRASILEIRO DO FUTURO EMPRESÁRIO, ENSINO SUPE

Endereço R EDUARDO PRADA Nº 0 LOTE 4 ODETE (VL) ARARAQUARA SP CEP 00000-000

Situação Fiscal
NORMAL

Lançamento Suspenso? Lançamento(s) Protestado(s)?
NÃO NÃO

Acordos Vinculados

dados não encontrados

Resumo Financeiro

Q v Pesquisar Ações v Marcar Todos Desmarcar Todos

- Status X
- Fase contém 'N' X
- Status = 'Lançamento(s) Selecionado(s)' X
- Parcelamento X

Status : NÃO SELECIONADO(S)

	Ano ↑	Tributo	Aviso	Ref	Principal	Correção	Multa	Juros	Honorários	Total	Processo Execução
<input type="checkbox"/>	2020	120 - MULTA POR FALTA DE CONSERVAÇÃO OU À LIMPEZA DO PASSEIO PÚBLICO	269	--	622,94	9,99	12,46	18,69	0,00	664,08	-
<input type="checkbox"/>	2021	104 - IMPOSTO TERRITORIAL	9698	--	579,60	0,15	2,32	1,74	0,00	583,81	-
					14.845,80	4.727,03	287,68	8.778,09	2.309,29	30.947,89	

< 31 - 32

Parcela(s)

Não há parcela(s)

Origens Parcelamento/Agregação

dados não encontrados

Protesto

Lançamento(s) Suspenso(s)

dados não encontrados

- Lançamento
- Cadastro
- TBI
- Lançamento
- Pagamento
- Lançamento
- Demonstrativo da Conta
- Lançamento
- Descontos
- Retenção
- Estorno de Parcelamento
- Implantação Lançamento
- Inscrição/Execução Individual
- Pagamento Judicial
- Protesto de Débito
- REFIS
- Simulação Estorno de Parcelamento
- Situação Sistema Anterior
- Suspensão de Débito
- Taxa Diversa
- Cancelamento execução.
- REFIS II

Menu de Impressão

- Certidão de Débito
- Despesas Postais
- Despesas Judiciais
- Emissão de Demonstrativos
- Extrato de Débito
- 2ª Via da Parcela
- 2ª Via / Termo de Acordo



Imobiliário RF00221

Sem-vindo: LMSILVA |

FOLHA
14

Informações Referente a Inscrição Voltar

Nº Cadastro 107026 Inscrição 06.408.016.00 Contribuinte IBRAFEM - INSTITUTO BRASILEIRO DO FUTURO EMPRESÁRIO, ENSINO SUPE

Endereço R EDUARDO PRADA Nº 0 LOTE 05 ODETE (VL) ARARAQUARA SP CEP 00000-000

Situação Fiscal
NORMAL

Lançamento Suspenso ? Lançamento(s) Protestado(s) ?
NÃO NÃO

Acordos Vinculados

dados não encontrados

Resumo Financeiro

Q v Pesquisar Ações v Marcar Todos Desmarcar Todos

- Status X
- Fase contém 'N' X
- Status = 'Lançamento(s) Selecionado(s)' X
- Parcelamento X

Menu de Impressão

- Certidão de Débito
- Despesas Postais
- Despesas Judiciais
- Emissão de Demonstrativos
- Extrato de Débito
- 2ª Via da Parcela
- 2ª Via / Termo de Acordo

Status : NÃO SELECIONADO(S)

	Ano ↑	Tributo	Aviso	Ref	Principal	Correção	Multa	Juros	Honorários	Total	Processo Execução
<input type="checkbox"/>	2004	104 - IMPOSTO TERRITORIAL	36652	-	118,80	167,67	2,40	234,63	52,34	575,84	7564/2008
<input type="checkbox"/>	2005	104 - IMPOSTO TERRITORIAL	35271	-	227,70	287,95	4,60	426,94	94,73	1.041,92	7564/2008
<input type="checkbox"/>	2006	104 - IMPOSTO TERRITORIAL	34362	-	241,50	281,62	4,80	423,84	95,19	1.046,95	7564/2008
<input type="checkbox"/>	2007	104 - IMPOSTO TERRITORIAL	35149	-	351,75	383,69	7,00	574,77	131,73	1.448,94	7564/2008
<input type="checkbox"/>	2008	104 - IMPOSTO TERRITORIAL	31571	-	365,82	362,42	7,30	557,87	129,35	1.422,76	0501460-34.2012.8.26.0037
<input type="checkbox"/>	2009	104 - IMPOSTO TERRITORIAL	24532	-	389,60	348,38	7,80	547,37	129,31	1.422,46	0501460-34.2012.8.26.0037
<input type="checkbox"/>	2010	104 - IMPOSTO TERRITORIAL	23051	-	407,09	328,21	8,10	523,11	126,64	1.393,15	0501460-34.2012.8.26.0037
<input type="checkbox"/>	2011	104 - IMPOSTO TERRITORIAL	21772	-	427,49	292,96	8,51	493,75	122,28	1.344,99	0501460-34.2012.8.26.0037
<input type="checkbox"/>	2011	117 - MULTA POR FALTA DE LIMPEZA DE TERRENO	1445	-	69,40	47,66	1,39	80,50	19,90	218,85	0501460-34.2012.8.26.0037
<input type="checkbox"/>	2011	118 - MULTA POR FALTA DE MURETA	256	-	173,35	119,04	3,47	201,09	49,70	546,65	1503216-56.2015.8.26.0037
<input type="checkbox"/>	2012	104 - IMPOSTO TERRITORIAL	20916	-	453,14	272,23	9,10	467,18	120,16	1.321,81	1503216-56.2015.8.26.0037
<input type="checkbox"/>	2013	104 - IMPOSTO TERRITORIAL	20128	-	475,80	241,08	9,50	433,48	115,98	1.275,84	1503216-56.2015.8.26.0037
<input type="checkbox"/>	2013	117 - MULTA POR FALTA DE LIMPEZA DE TERRENO	1587	-	195,35	99,77	3,91	179,72	47,88	526,63	1503216-56.2015.8.26.0037
<input type="checkbox"/>	2013	120 - MULTA POR FALTA DE CONSERVAÇÃO OU À LIMPEZA DO PASSEIO PÚBLICO	978	-	195,35	99,77	3,91	179,72	47,88	526,63	1503216-56.2015.8.26.0037
<input type="checkbox"/>	2014	104 - IMPOSTO TERRITORIAL	19365	-	532,90	225,51	10,70	426,85	119,59	1.315,55	1503216-56.2015.8.26.0037

1 - 15 >

Parcela(s)

Não há parcela(s)

Origens Parcelamento/Agregação

dados não encontrados

Protesto



Informações Referente a Inscrição Voltar

Nº Cadastro 107026 Inscrição 06.408.016.00 Contribuinte IBRAFEM - INSTITUTO BRASILEIRO DO FUTURO EMPRESÁRIO, ENSINO SUPE

Endereço R EDUARDO PRADA Nº 0 LOTE 05 ODETTE (VL) ARARAQUARA SP CEP 00000-000

Situação Fiscal NORMAL

Laçamento Suspenso? Lançamento(s) Protestado(s)? NÃO NÃO

Acordos Vinculados

dados não encontrados

Resumo Financeiro

Q v Pesquisar Ações v Marcar Todos Desmarcar Todos

- Status X
- Fase contém 'N' X
- Status = 'Lançamento(s) Selecionado(s)'
- Parcelamento X

Status : NÃO SELECIONADO(S)

	Ano ↑	Tributo	Aviso	Ref	Principal	Correção	Multa	Juros	Honorários	Total	Processo Execução
<input type="checkbox"/>	2014	117 - MULTA POR FALTA DE LIMPEZA DE TERRENO	564	-	413,70	171,43	8,27	322,69	91,61	1.007,70	1513803-35.2018.8.26.0037
<input type="checkbox"/>	2014	120 - MULTA POR FALTA DE CONSERVAÇÃO OU À LIMPEZA DO PASSEIO PÚBLICO	236	-	206,90	85,73	4,14	161,38	45,82	503,97	1513803-35.2018.8.26.0037
<input type="checkbox"/>	2015	104 - IMPOSTO TERRITORIAL	18613	-	567,54	175,64	11,40	386,51	114,11	1.255,20	1509206-57.2017.8.26.0037
<input type="checkbox"/>	2015	117 - MULTA POR FALTA DE LIMPEZA DE TERRENO	589	-	440,10	113,59	8,80	272,86	83,54	918,89	1513803-35.2018.8.26.0037
<input type="checkbox"/>	2015	118 - MULTA POR FALTA DE MURETA	50	-	220,05	56,79	4,40	136,43	41,77	459,44	1513803-35.2018.8.26.0037
<input type="checkbox"/>	2016	104 - IMPOSTO TERRITORIAL	7865	-	618,60	123,14	12,40	349,51	110,38	1.214,03	1509206-57.2017.8.26.0037
<input type="checkbox"/>	2016	117 - MULTA POR FALTA DE LIMPEZA DE TERRENO	91	-	487,10	100,80	9,74	277,65	87,53	962,82	1513803-35.2018.8.26.0037
<input type="checkbox"/>	2016	118 - MULTA POR FALTA DE MURETA	2	-	243,55	50,40	4,87	138,82	43,76	481,40	1513803-35.2018.8.26.0037
<input type="checkbox"/>	2017	104 - IMPOSTO TERRITORIAL	36063	-	665,00	105,80	13,30	299,27	108,34	1.191,71	1513803-35.2018.8.26.0037
<input type="checkbox"/>	2018	104 - IMPOSTO TERRITORIAL	17911	-	665,00	88,30	13,30	246,10	101,30	1.114,10	1509583-57.2019.8.26.0037
<input type="checkbox"/>	2018	118 - MULTA POR FALTA DE MURETA	36	-	266,50	24,93	5,33	74,62	37,14	408,52	1528392-95.2019.8.26.0037
<input type="checkbox"/>	2019	104 - IMPOSTO TERRITORIAL	10214	-	574,60	52,80	11,50	149,40	78,80	867,10	1528392-95.2019.8.26.0037
<input type="checkbox"/>	2019	117 - MULTA POR FALTA DE LIMPEZA DE TERRENO	921	-	1.106,00	72,27	22,12	188,02	0,00	1.388,41	-
<input type="checkbox"/>	2019	120 - MULTA POR FALTA DE CONSERVAÇÃO OU À LIMPEZA DO PASSEIO PÚBLICO	612	-	276,50	17,95	5,53	49,77	0,00	349,75	-
<input type="checkbox"/>	2020	104 - IMPOSTO TERRITORIAL	9904	-	574,60	27,50	11,50	80,40	0,00	694,00	-

Parcela(s)

Não há parcela(s)



Imobiliário RF00221

Bem-vindo: LMSILVA |



Informações Referente a Inscrição Voltar

Nº Cadastro 107026 Inscrição 06.408.016.00 Contribuinte IBRAFEM - INSTITUTO BRASILEIRO DO FUTURO EMPRESÁRIO, ENSINO SUPE

Endereço R EDUARDO PRADA Nº 0 LOTE 05 ODETE (VL) ARARAQUARA SP CEP 00000-000

Situação Fiscal NORMAL

Lançamento Suspenso ? Lançamento(s) Protestado(s) ?
 NÃO NÃO

Acordos Vinculados

dados não encontrados

Resumo Financeiro

- Status X
- Fase contém 'N' X
- Status = "Lançamento(s) Selecionado(s)" X
- Parcelamento X

Status : NÃO SELECIONADO(S)

	Ano ↑↓	Tributo	Aviso	Ref	Principal	Correção	Multa	Juros	Honorários	Total	Processo/Execução
<input type="checkbox"/>	2020	117 - MULTA POR FALTA DE LIMPEZA DE TERRENO	428	-	1.730,40	27,74	34,61	51,91	0,00	1.844,66	-
<input type="checkbox"/>	2020	120 - MULTA POR FALTA DE CONSERVAÇÃO OU À LIMPEZA DO PASSEIO PÚBLICO	270	-	692,16	11,10	13,84	20,76	0,00	737,86	-
<input type="checkbox"/>	2021	104 - IMPOSTO TERRITORIAL	9699	-	574,60	0,15	2,30	1,72	0,00	578,77	-
					14.947,94	4.864,12	289,84	8.958,64	2.346,76	31.407,30	

< 31 - 33

Parcela(s)

Não há parcela(s)

Origens Parcelamento/Agregação

dados não encontrados

Protesto

Lançamento(s) Suspenso(s)

dados não encontrados



Imobiliário RF00221

Sistema de LMS 1.1

FOLHA
17

Informações Referente a Inscrição Voltar

Nº Cadastro 107027 Inscrição 06.408.017.00 Contribuinte IBRAFEM - INSTITUTO BRASILEIRO DO FUTURO EMPRESÁRIO, ENSINO SUPE

Endereço R EDUARDO PRADA Nº 0 LOTE 6 ODETE (VL) ARARAQUARA SP CEP 00000-000

Situação Fiscal
NORMAL

Lançamento Suspenso? Lançamento(s) Protestado(s)?
NÃO NÃO

Acordos Vinculados

dados não encontrados

Resumo Financeiro

- Status X
- Fase contém 'N' X
- Status = 'Lançamento(s) Selecionado(s)' X
- Parcelamento X

Menu de Impressão

- Certidão de Débito
- Despesas Postais
- Despesas Judiciais
- Emissão de Demonstrativos
- Extrato de Débito
- 2ª Via da Parcela
- 2ª Via / Termo de Acordo

Status : NÃO SELECIONADO(S)

	Ano ↑	Tributo	Aviso	Ref	Principal	Correção	Multa	Juros	Honorários	Total	Processo Execução
<input type="checkbox"/>	2006	104 - IMPOSTO TERRITORIAL	34363	-	259,00	302,03	5,20	454,55	102,10	1.122,88	3247/2010
<input type="checkbox"/>	2007	104 - IMPOSTO TERRITORIAL	35150	-	377,35	411,59	7,50	616,60	141,31	1.554,35	3247/2010
<input type="checkbox"/>	2008	104 - IMPOSTO TERRITORIAL	31572	-	392,44	388,78	7,81	598,46	138,76	1.526,25	3247/2010
<input type="checkbox"/>	2009	104 - IMPOSTO TERRITORIAL	24533	-	417,95	373,71	8,40	587,22	138,72	1.526,00	3247/2010
<input type="checkbox"/>	2010	104 - IMPOSTO TERRITORIAL	23052	-	436,71	352,07	8,70	561,16	135,88	1.494,52	0501016-30.2014.8.26.0037
<input type="checkbox"/>	2011	104 - IMPOSTO TERRITORIAL	21773	-	458,60	314,27	9,20	529,67	131,18	1.442,92	0501016-30.2014.8.26.0037
<input type="checkbox"/>	2011	117 - MULTA POR FALTA DE LIMPEZA DE TERRENO	1446	-	69,40	47,66	1,39	80,50	19,90	218,85	0501016-30.2014.8.26.0037
<input type="checkbox"/>	2011	118 - MULTA POR FALTA DE MURETA	257	-	173,35	119,04	3,47	201,09	49,70	546,65	0501016-30.2014.8.26.0037
<input type="checkbox"/>	2012	104 - IMPOSTO TERRITORIAL	20917	-	486,12	292,05	9,70	501,21	128,91	1.417,99	0501016-30.2014.8.26.0037
<input type="checkbox"/>	2013	104 - IMPOSTO TERRITORIAL	20129	-	510,42	258,62	10,20	465,02	124,44	1.368,70	0501016-30.2014.8.26.0037
<input type="checkbox"/>	2013	117 - MULTA POR FALTA DE LIMPEZA DE TERRENO	1588	-	195,35	99,77	3,91	179,72	47,88	526,63	0501016-30.2014.8.26.0037
<input type="checkbox"/>	2013	120 - MULTA POR FALTA DE CONSERVAÇÃO OU À LIMPEZA DO PASSEIO PÚBLICO	979	-	195,35	99,77	3,91	179,72	47,88	526,63	0501016-30.2014.8.26.0037
<input type="checkbox"/>	2014	104 - IMPOSTO TERRITORIAL	19366	-	571,68	241,91	11,40	457,90	128,30	1.411,19	1509207-42.2017.8.26.0037
<input type="checkbox"/>	2014	117 - MULTA POR FALTA DE LIMPEZA DE TERRENO	565	-	413,70	171,43	8,27	322,69	91,61	1.007,70	1513804-20.2018.8.26.0037
<input type="checkbox"/>	2014	120 - MULTA POR FALTA DE CONSERVAÇÃO OU À LIMPEZA DO PASSEIO PÚBLICO	237	-	206,90	85,73	4,14	161,38	45,82	503,97	1513804-20.2018.8.26.0037

1 - 15 >

Parcela(s)

Não há parcela(s)

Origens Parcelamento/Agregação



PREFEITURA DO MUNICÍPIO DE ARARAQUARA
SECRETARIA MUNICIPAL DE OBRAS E SERVIÇOS PÚBLICOS
 RUA SÃO BENTO, 840 - CENTRO - ARARAQUARA - SP CEP: 14.801-901

CÓPIA

Notificação de Infração e Imposição de Penalidade - NIIP

INSCRIÇÃO 06.408.015.00 **DATA** 08/03/2021
CONTRIBUINTE IBRAFEM - INSTITUTO BRASILEIRO DO FUTURO EMPRESÁRIO, ENSINO SUPERIOR LTDA
ENDEREÇO DE LATINO COELHO Nº 117 CASA - 1 PARQUE TAQUARAL CEP 13087-010 CAMPINAS SP
ENDEREÇO DO R EDUARDO PRADA Nº 0 LOTE 4 ODETTE (VL) ARARAQUARA SP CEP 00000-000

Recibo: 2021-MULTA POR FALTA DE CONSERVAÇÃO OU À LIMPEZA DO PASSEIO PÚBLICO

Pelo presente, fica Vossa Senhoria notificada da constatação pela Gerência de Fiscalização da ocorrência da infração prevista no Artigo 6º, §4º da Lei Complementar 18/1997 e alterações, no imóvel supramencionado, pelo que lhe foi imposta a multa de 3 UFM's – Unidades Fiscais Municipais, por metro linear de testada do imóvel. Nestes termos, e pela presente, fica o(a) Proprietário(a) e/ou Compromissário(a) supra identificado(a), devidamente INTIMADO(A) a, no prazo de 30 (trinta) dias contados do recebimento desta, efetuar o recolhimento do valor especificado neste documento ou, querendo, apresentar recurso administrativo, protocolar no site www.araraquara.sp.gov.br, protocolo on-line, no prazo de 10 (dez) dias, a partir do recebimento desta, sob pena de operar-se a constituição definitiva do respectivo crédito a favor do Município de Araraquara e a imediata cobrança administrativa e/ou judicial, com indicação do nome do(a) devedor(a) a protesto judicial e/ou penhora de bens, nos termos das Leis Federais 9492/97 e 6830/80 e da Lei Municipal nº 5341/99.

Observações

Data da Multa: 04/03/2021

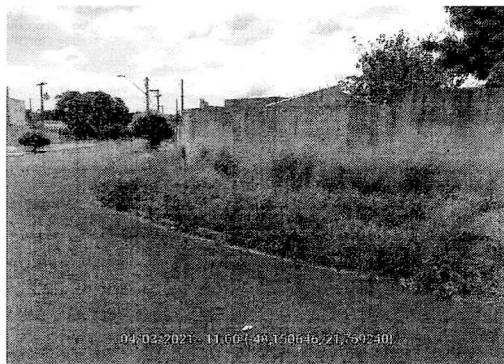

CÓPIA

PREFEITURA DO MUNICÍPIO DE SECRETARIA MUNICIPAL DE GESTÃO E FINANÇAS		
NOME DO SACADO 40868 - IBRAFEM - INSTITUTO BRASILEIRO DO FUTURO EMPRESÁRIO, ENSINO		
EXERCÍCIO 2021	PARCELA 1	(=) VALOR PRINCIPAL R\$ 651,13
Nº INSCRIÇÃO / CÓDIGO 06.408.015.00		(+) MULTA
Aviso: 16		
VENCIMENTO	07/05/2021	(=) TOTAL
MENSAGEM MULTA POR FALTA DE CONSERVAÇÃO OU À LIMPEZA DO PASSEIO Não receber após o vencimento, emitir novo boleto junto ao atendimento. Pagável até o vencimento nas Casas Lotéricas e nos Postos de Auto Atendimento Bancários.		

NOSSO NÚMERO: 160935000712087600
 DATA GERAÇÃO: 08/03/2021
 ID BOLETO: 148309243

VIA CONTRIBUINTE

PREFEITURA DO MUNICÍPIO DE SECRETARIA MUNICIPAL DE GESTÃO E FINANÇAS		
NOME DO SACADO 40868 - IBRAFEM - INSTITUTO BRASILEIRO DO FUTURO EMPRESÁRIO, ENSINO SUPERIOR LTDA		
EXERCÍCIO 2021	PARCELA 1	(=) VALOR PRINCIPAL R\$ 651,13
Nº INSCRIÇÃO / CÓDIGO 06.408.015.00		(+) MULTA
Aviso: 16		
VENCIMENTO	07/05/2021	(=) TOTAL
MENSAGEM MULTA POR FALTA DE CONSERVAÇÃO OU À LIMPEZA DO PASSEIO Não receber após o vencimento, emitir novo boleto junto ao atendimento. Pagável até o vencimento nas Casas Lotéricas e nos Postos de Auto Atendimento Bancários.		NOSSO NÚMERO: 160935000712087600 DATA GERAÇÃO: 08/03/2021 ID BOLETO: 148309243

USUÁRIO: ICREIS
 8166000006 0 51130306202 6 10507000000 2 00071208760 0

VIA BANCO



CÓPIA



PREFEITURA DO MUNICÍPIO DE ARARAQUARA

SECRETARIA MUNICIPAL DE OBRAS E SERVIÇOS PÚBLICOS

RUA SÃO BENTO, 840 - CENTRO - ARARAQUARA - SP CEP: 14.801-901

CÓPIA

Notificação de Infração e Imposição de Penalidade - NIIP

INSCRIÇÃO 06.408.016.00 DATA 08/03/2021

CONTRIBUINTE IBRAFEM - INSTITUTO BRASILEIRO DO FUTURO EMPRESÁRIO, ENSINO SUPERIOR LTDA

ENDEREÇO DE LATINO COELHO Nº 117 CASA - 1 PARQUE TAQUARAL CEP 13087-010 CAMPINAS SP

ENDEREÇO DO R EDUARDO PRADA Nº 0 LOTE 05 ODETE (VL) ARARAQUARA SP CEP 00000-000

Recibo: 2021-MULTA POR FALTA DE CONSERVAÇÃO OU À LIMPEZA DO PASSEIO PÚBLICO

Pelo presente, fica Vossa Senhoria notificada da constatação pela Gerência de Fiscalização da ocorrência da infração prevista no Artigo 6º, §4º da Lei Complementar 18/1997 e alterações, no imóvel supramencionado, pelo que lhe foi imposta a multa de 3 UFM's – Unidades Fiscais Municipais, por metro linear de testada do imóvel. Nestes termos, e pela presente, fica o(a) Proprietário(a) e/ou Compromissário(a) supra identificado(a), devidamente INTIMADO(A) a, no prazo de 30 (trinta) dias contados do recebimento desta, efetuar o recolhimento do valor especificado neste documento ou, querendo, apresentar recurso administrativo, protocolar no site www.araraquara.sp.gov.br, protocolo on-line, no prazo de 10 (dez) dias, a partir do recebimento desta, sob pena de operar-se a constituição definitiva do respectivo crédito a favor do Município de Araraquara e a imediata cobrança administrativa e/ou judicial, com indicação do nome do(a) devedor(a) a protesto judicial e/ou penhora de bens, nos termos das Leis Federais 9492/97 e 6830/80 e da Lei Municipal nº 5341/99.

Observações

Data da Multa: 04/03/2021

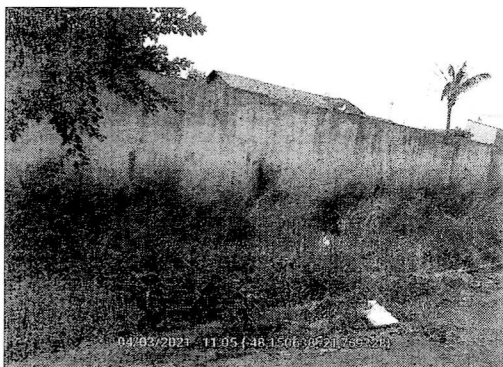

CÓPIA

PREFEITURA DO MUNICÍPIO DE SECRETARIA MUNICIPAL DE GESTÃO E FINANÇAS		
NOME DO SACADO 106672 - IBRAFEM - INSTITUTO BRASILEIRO DO FUTURO EMPRESÁRIO, ENSINO		
EXERCÍCIO 2021	PARCELA 1	(=) VALOR PRINCIPAL R\$ 723,48
Nº INSCRIÇÃO / CÓDIGO 06.408.016.00		(+) MULTA
Aviso: 17		
VENCIMENTO 07/05/2021		(=) TOTAL
MENSAGEM MULTA POR FALTA DE CONSERVAÇÃO OU À LIMPEZA DO PASSEIO Não receber após o vencimento, emitir novo boleto junto ao atendimento. Pagável até o vencimento nas Casas Lotéricas e nos Postos de Auto Atendimento Bancários.		

PREFEITURA DO MUNICÍPIO DE SECRETARIA MUNICIPAL DE GESTÃO E FINANÇAS		
NOME DO SACADO 106672 - IBRAFEM - INSTITUTO BRASILEIRO DO FUTURO EMPRESÁRIO, ENSINO SUPERIOR LTDA		
EXERCÍCIO 2021	PARCELA 1	(=) VALOR PRINCIPAL R\$ 723,48
Nº INSCRIÇÃO / CÓDIGO 06.408.016.00		
Aviso: 17		
VENCIMENTO 07/05/2021		(=) TOTAL
MENSAGEM MULTA POR FALTA DE CONSERVAÇÃO OU À LIMPEZA DO PASSEIO Não receber após o vencimento, emitir novo boleto junto ao atendimento. Pagável até o vencimento nas Casas Lotéricas e nos Postos de Auto Atendimento Bancários.		NOSSO NÚMERO: 160935000712088930 DATA GERAÇÃO: 08/03/2021 ID BOLETO: 148309307

NOSSO NÚMERO: 160935000712088930
DATA GERAÇÃO: 08/03/2021
ID BOLETO: 148309307

VIA CONTRIBUINTE

USUÁRIO: ICREIS
81680000007 6 23480306202 0 10507000000 2 00071208893 9

VIA BANCO



CÓPIA



PREFEITURA DO MUNICÍPIO DE ARARAQUARA

SECRETARIA MUNICIPAL DE OBRAS E SERVIÇOS PÚBLICOS

RUA SÃO BENTO, 840 - CENTRO - ARARAQUARA - SP CEP: 14.801-901

CÓPIA

Notificação de Infração e Imposição de Penalidade - NIIP

INSCRIÇÃO 06.408.017.00 DATA 08/03/2021

CONTRIBUINTE IBRAFEM - INSTITUTO BRASILEIRO DO FUTURO EMPRESÁRIO, ENSINO SUPERIOR LTDA

ENDEREÇO DE LATINO COELHO Nº 117 CASA 01 PARQUE TAQUARAL CEP 13087-010 CAMPINAS SP

ENDEREÇO DO R EDUARDO PRADA Nº 0 LOTE 6 ODETE (VL) ARARAQUARA SP CEP 00000-000

Recibo: 2021-MULTA POR FALTA DE CONSERVAÇÃO OU À LIMPEZA DO PASSEIO PÚBLICO

Pelo presente, fica Vossa Senhoria notificada da constatação pela Gerência de Fiscalização da ocorrência da infração prevista no Artigo 6º, §4º da Lei Complementar 18/1997 e alterações, no imóvel supramencionado, pelo que lhe foi imposta a multa de 3 UFM's – Unidades Fiscais Municipais, por metro linear de testada do imóvel. Nestes termos, e pela presente, fica o(a) Proprietário(a) e/ou Compromissário(a) supra identificado(a), devidamente INTIMADO(A) a, no prazo de 30 (trinta) dias contados do recebimento desta, efetuar o recolhimento do valor especificado neste documento ou, querendo, apresentar recurso administrativo, protocolar no site www.araraquara.sp.gov.br, protocolo on-line, no prazo de 10 (dez) dias, a partir do recebimento desta, sob pena de operar-se a constituição definitiva do respectivo crédito a favor do Município de Araraquara e a imediata cobrança administrativa e/ou judicial, com indicação do nome do(a) devedor(a) a protesto judicial e/ou penhora de bens, nos termos das Leis Federais 9492/97 e 6830/80 e da Lei Municipal nº 5341/99.

Observações

Data da Multa: 04/03/2021



CÓPIA

PREFEITURA DO MUNICÍPIO DE SECRETARIA MUNICIPAL DE GESTÃO E FINANÇAS		
NOME DO SACADO 106672 - IBRAFEM - INSTITUTO BRASILEIRO DO FUTURO EMPRESÁRIO, ENSINO		
EXERCÍCIO 2021	PARCELA 1	(=) VALOR PRINCIPAL R\$ 1.175,66
Nº INSCRIÇÃO / CÓDIGO 06.408.017.00		(+) MULTA
Aviso: 18		
VENCIMENTO 07/05/2021	(=) TOTAL	
MENSAGEM MULTA POR FALTA DE CONSERVAÇÃO OU A LIMPEZA DO PASSEIO Não receber após o vencimento, emitir novo boleto junto ao atendimento. Pagável até o vencimento nas Casas Lotéricas e nos Postos de Auto Atendimento Bancários.		

NOSSO NÚMERO: 160935000712089160
 DATA GERAÇÃO: 08/03/2021
 ID BOLETO: 148305362

VIA CONTRIBUINTE

PREFEITURA DO MUNICÍPIO DE SECRETARIA MUNICIPAL DE GESTÃO E FINANÇAS		
NOME DO SACADO 106672 - IBRAFEM - INSTITUTO BRASILEIRO DO FUTURO EMPRESÁRIO, ENSINO SUPERIOR LTDA		
EXERCÍCIO 2021	PARCELA 1	(=) VALOR PRINCIPAL R\$ 1.175,66
Nº INSCRIÇÃO / CÓDIGO 06.408.017.00		
Aviso: 18		
VENCIMENTO 07/05/2021	(=) TOTAL	
MENSAGEM MULTA POR FALTA DE CONSERVAÇÃO OU A LIMPEZA DO PASSEIO Não receber após o vencimento, emitir novo boleto junto ao atendimento. Pagável até o vencimento nas Casas Lotéricas e nos Postos de Auto Atendimento Bancários.		NOSSO NÚMERO: 160935000712089160 DATA GERAÇÃO: 08/03/2021 ID BOLETO: 148305362

USUÁRIO: ICREIS
 8185000011 1 75660306202 4 10507000000 2 00071208916 8

VIA BANCO



CÓPIA



PREFEITURA DO MUNICÍPIO DE ARARAQUARA
SECRETARIA MUNICIPAL DE OBRAS E SERVIÇOS PÚBLICOS
 RUA SÃO BENTO, 840 - CENTRO - ARARAQUARA - SP CEP: 14.801-901

CÓPIA

Notificação de Infração e Imposição de Penalidade - NIIP

SCRIÇÃO 06.408.015.00 DATA 08/03/2021
 CONTRIBUINTE IBRAFEM - INSTITUTO BRASILEIRO DO FUTURO EMPRESÁRIO, ENSINO SUPERIOR LTDA
 ENDEREÇO DE LATINO COELHO Nº 117 CASA - 1 PARQUE TAQUARAL CEP 13087-010 CAMPINAS SP
 ENDEREÇO DO R EDUARDO PRADA Nº 0 LOTE 4 ODETTE (VL) ARARAQUARA SP CEP 00000-000

Recibo: 2021-MULTA POR FALTA DE LIMPEZA DE TERRENO

Pelo presente, fica Vossa Senhoria notificada da constatação pela Gerência de Fiscalização da ocorrência da infração prevista no Artigo 148º, da Lei Complementar 18/1997 e alterações, no imóvel supramencionado, pelo que lhe foi imposta a multa de acordo com artigo 152 da LC 917/2019. Nestes termos, e pela presente, fica o(a) Proprietário(a) e/ou Compromissário(a) supra identificado(a), devidamente INTIMADO(A) a, no prazo de 30 (trinta) dias contados do recebimento desta, efetuar o recolhimento do valor especificado neste documento ou, querendo, apresentar recurso administrativo, protocolar no site www.araraquara.sp.gov.br, protocolo on-line, no prazo de 10 (dez) dias a partir do recebimento desta, sob pena de operar-se a constituição definitiva do respectivo crédito a favor do Município de Araraquara e a imediata cobrança administrativa e/ou judicial, com indicação do nome do(a) devedor(a) a protesto judicial e/ou penhora de bens, nos termos das Leis Federais 9492/97 e 6830/80 e da Lei Municipal nº 5341/99.

Observações

Data da Multa: 04/03/2021

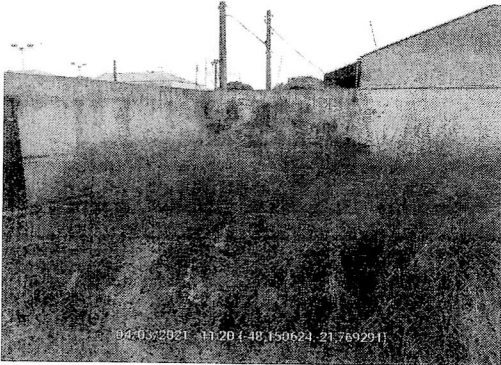

CÓPIA

PREFEITURA DO MUNICÍPIO DE SECRETARIA MUNICIPAL DE GESTÃO E FINANÇAS		
NOME DO SACADO 40868 - IBRAFEM - INSTITUTO BRASILEIRO DO FUTURO EMPRESÁRIO, ENSINO		
EXERCÍCIO 2021	PARCELA 1	(=) VALOR PRINCIPAL R\$ 1.824,50
Nº INSCRIÇÃO / CÓDIGO 06.408.015.00		(+) MULTA
Aviso: 35		
VENCIMENTO 07/05/2021	(=) TOTAL	
MENSAGEM MULTA POR FALTA DE LIMPEZA DE TERRENO 2021		
Não receber após o vencimento, emitir novo boleto junto ao atendimento. Pagável até o vencimento nas Casas Lotéricas e nos Postos de Auto Atendimento Bancários.		
NOSSO NÚMERO: DATA GERAÇÃO: ID BOLETO:	160935000712087640 08/03/2021 148309247	VIA CONTRIBUINTE

PREFEITURA DO MUNICÍPIO DE SECRETARIA MUNICIPAL DE GESTÃO E FINANÇAS		
NOME DO SACADO 40868 - IBRAFEM - INSTITUTO BRASILEIRO DO FUTURO EMPRESÁRIO, ENSINO SUPERIOR LTDA		
EXERCÍCIO 2021	PARCELA 1	(=) VALOR PRINCIPAL R\$ 1.824,50
Nº INSCRIÇÃO / CÓDIGO 06.408.015.00		
Aviso: 35		
VENCIMENTO 07/05/2021	(=) TOTAL	
MENSAGEM MULTA POR FALTA DE LIMPEZA DE TERRENO 2021		
Não receber após o vencimento, emitir novo boleto junto ao atendimento. Pagável até o vencimento nas Casas Lotéricas e nos Postos de Auto Atendimento Bancários.		
NOSSO NÚMERO: DATA GERAÇÃO: ID BOLETO:	160935000712087640 08/03/2021 148309247	VIA BANCO
USUÁRIO: ICREIS 81620000018 9 24500306202 4 10507000000 2 00071208764 2		

CÓPIA



PREFEITURA DO MUNICÍPIO DE ARARAQUARA

SECRETARIA MUNICIPAL DE OBRAS E SERVIÇOS PÚBLICOS

RUA SÃO BENTO, 840 - CENTRO - ARARAQUARA - SP CEP: 14.801-901

CÓPIA

Notificação de Infração e Imposição de Penalidade - NIIP

INSCRIÇÃO 06.408.017.00 DATA 08/03/2021
 CONTRIBUINTE IBRAFEM - INSTITUTO BRASILEIRO DO FUTURO EMPRESÁRIO, ENSINO SUPERIOR LTDA
 ENDEREÇO DE LATINO COELHO Nº 117 CASA 01 PARQUE TAQUARAL CEP 13087-010 CAMPINAS SP
 ENDEREÇO DO R EDUARDO PRADA Nº 0 LOTE 6 ODETTE (VL) ARARAQUARA SP CEP 00000-000

Recibo: 2021-MULTA POR FALTA DE LIMPEZA DE TERRENO

Pelo presente, fica Vossa Senhoria notificada da constatação pela Gerência de Fiscalização da ocorrência da infração prevista no Artigo 148º, da Lei Complementar 18/1997 e alterações, no imóvel supramencionado, pelo que lhe foi imposta a multa de acordo com artigo 152 da LC 917/2019. Nestes termos, e pela presente, fica o(a) Proprietário(a) e/ou Compromissário(a) supra identificado(a), devidamente INTIMADO(A) a, no prazo de 30 (trinta) dias contados do recebimento desta, efetuar o recolhimento do valor especificado neste documento ou, querendo, apresentar recurso administrativo, protocolar no site www.araraquara.sp.gov.br, protocolo on-line, no prazo de 10 (dez) dias a partir do recebimento desta, sob pena de operar-se a constituição definitiva do respectivo crédito a favor do Município de Araraquara e a imediata cobrança administrativa e/ou judicial, com indicação do nome do(a) devedor(a) a protesto judicial c/ou penhora de bens, nos termos das Leis Federais 9492/97 e 6830/80 e da Lei Municipal nº 5341/99.

Observações

Data da Multa: 04/03/2021

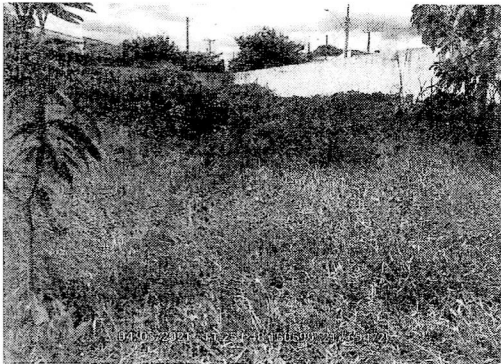

CÓPIA

PREFEITURA DO MUNICÍPIO DE SECRETARIA MUNICIPAL DE GESTÃO E FINANÇAS		
NOME DO SACADO 106672 - IBRAFEM - INSTITUTO BRASILEIRO DO FUTURO EMPRESÁRIO, ENSINO		
EXERCÍCIO 2021	PARCELA 1	(=) VALOR PRINCIPAL R\$ 1.940,31
Nº INSCRIÇÃO / CÓDIGO 06.408.017.00		(+) MULTA
Aviso: 37		
VENCIMENTO 07/05/2021	(=) TOTAL	
MENSAGEM MULTA POR FALTA DE LIMPEZA DE TERRENO 2021 Não receber após o vencimento, emitir novo boleto junto ao atendimento. Pagável até o vencimento nas Casas Lotéricas e nos Postos de Auto Atendimento Bancários.		
NOSSO NÚMERO: DATA GERAÇÃO: ID BOLETO:	160935000712088980 08/03/2021 148309312	VIA CONTRIBUINTE

PREFEITURA DO MUNICÍPIO DE SECRETARIA MUNICIPAL DE GESTÃO E FINANÇAS		
NOME DO SACADO 106672 - IBRAFEM - INSTITUTO BRASILEIRO DO FUTURO EMPRESÁRIO, ENSINO SUPERIOR LTDA		
EXERCÍCIO 2021	PARCELA 1	(=) VALOR PRINCIPAL R\$ 1.940,31
Nº INSCRIÇÃO / CÓDIGO 06.408.017.00		
Aviso: 37		
VENCIMENTO 07/05/2021	(=) TOTAL	
MENSAGEM MULTA POR FALTA DE LIMPEZA DE TERRENO 2021 Não receber após o vencimento, emitir novo boleto junto ao atendimento. Pagável até o vencimento nas Casas Lotéricas e nos Postos de Auto Atendimento Bancários.		NOSSO NÚMERO: 160935000712088980 DATA GERAÇÃO: 08/03/2021 ID BOLETO: 148309312
USUÁRIO: ICREIS 8161000019 8 40310306202 8 10507000000 2 00071208898 8		VIA BANCO

CÓPIA



PREFEITURA DO MUNICÍPIO DE ARARAQUARA
SECRETARIA MUNICIPAL DE OBRAS E SERVIÇOS PÚBLICOS
 RUA SÃO BENTO, 840 - CENTRO - ARARAQUARA - SP CEP: 14.801-901

CÓPIA

Notificação de Infração e Imposição de Penalidade - NIIP

INSCRIÇÃO 06.408.016.00 DATA 08/03/2021
 CONTRIBUINTE IBRAFEM - INSTITUTO BRASILEIRO DO FUTURO EMPRESÁRIO, ENSINO SUPERIOR LTDA
 ENDEREÇO DE LATINO COELHO Nº 117 CASA - 1 PARQUE TAQUARAL CEP 13087-010 CAMPINAS SP
 ENDEREÇO DO R EDUARDO PRADA Nº 0 LOTE 05 ODETTE (VL) ARARAQUARA SP CEP 00000-000

Recibo: 2021-MULTA POR FALTA DE LIMPEZA DE TERRENO

Pelo presente, fica Vossa Senhoria notificada da constatação pela Gerência de Fiscalização da ocorrência da infração prevista no Artigo 148º, da Lei Complementar 18/1997 e alterações, no imóvel supramencionado, pelo que lhe foi imposta a multa de acordo com artigo 152 da LC 917/2019. Nestes termos, e pela presente, fica o(a) Proprietário(a) e/ou Compromissário(a) supra identificado(a), devidamente INTIMADO(A) a, no prazo de 30 (trinta) dias contados do recebimento desta, efetuar o recolhimento do valor especificado neste documento ou, querendo, apresentar recurso administrativo, protocolar no site www.araraquara.sp.gov.br, protocolo on-line, no prazo de 10 (dez) dias a partir do recebimento desta, sob pena de operar-se a constituição definitiva do respectivo crédito a favor do Município de Araraquara e a imediata cobrança administrativa e/ou judicial, com indicação do nome do(a) devedor(a) a protesto judicial e/ou penhora de bens, nos termos das Leis Federais 9492/97 e 6830/80 e da Lei Municipal nº 5341/99.

Observações

Data da Multa: 04/03/2021

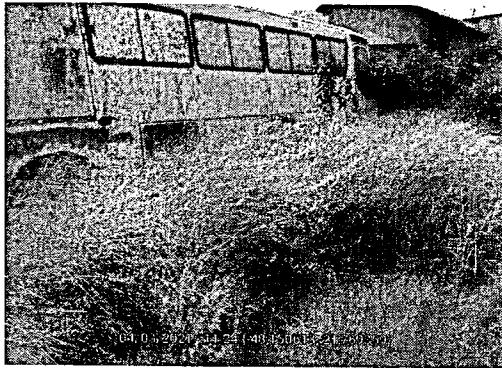

CÓPIA

PREFEITURA DO MUNICÍPIO DE SECRETARIA MUNICIPAL DE GESTÃO E FINANÇAS		
NOME DO SACADO 106672 - IBRAFEM - INSTITUTO BRASILEIRO DO FUTURO EMPRESÁRIO, ENSINO		
EXERCÍCIO 2021	PARCELA 1	(=) VALOR PRINCIPAL R\$ 1.808,70
Nº INSCRIÇÃO / CÓDIGO 06.408.016.00		(+) MULTA
Aviso: 36		
VENCIMENTO 07/05/2021	(=) TOTAL	
MENSAGEM MULTA POR FALTA DE LIMPEZA DE TERRENO 2021 Não receber após o vencimento, emitir novo boleto junto ao atendimento. Pagável até o vencimento nas Casas Lotéricas e nos Postos de Auto Atendimento Bancários.		

NOSSO NÚMERO: 160935000712088950
 DATA GERAÇÃO: 08/03/2021
 ID BOLETO: 148309309

VIA CONTRIBUINTE

PREFEITURA DO MUNICÍPIO DE SECRETARIA MUNICIPAL DE GESTÃO E FINANÇAS		
NOME DO SACADO 106672 - IBRAFEM - INSTITUTO BRASILEIRO DO FUTURO EMPRESÁRIO, ENSINO SUPERIOR LTDA		
EXERCÍCIO 2021	PARCELA 1	(=) VALOR PRINCIPAL R\$ 1.808,70
Nº INSCRIÇÃO / CÓDIGO 06.408.016.00		
Aviso: 36		
VENCIMENTO 07/05/2021	(=) TOTAL	
MENSAGEM MULTA POR FALTA DE LIMPEZA DE TERRENO 2021 Não receber após o vencimento, emitir novo boleto junto ao atendimento. Pagável até o vencimento nas Casas Lotéricas e nos Postos de Auto Atendimento Bancários.		

NOSSO NÚMERO: 160935000712088950
 DATA GERAÇÃO: 08/03/2021
 ID BOLETO: 148309309

USUÁRIO: ICREIS

81600000018 1 08700306202 0 10507000000 2 00071208895 4

VIA BANCO



CÓPIA