

BOX INFANTIL- DET

NOTA: Considerar layout e posicion

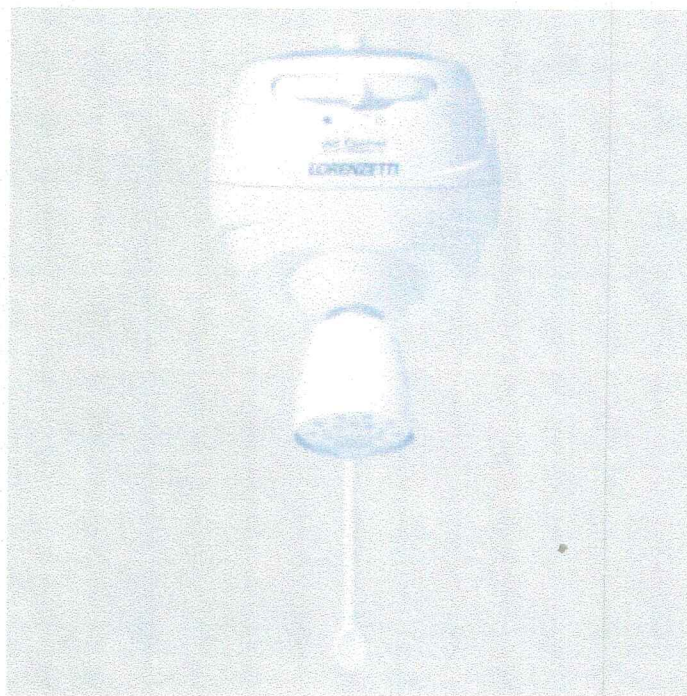

Referência para CHUVEIRO ELETRÔNICO COM JATO MULTIDIRECIONAL

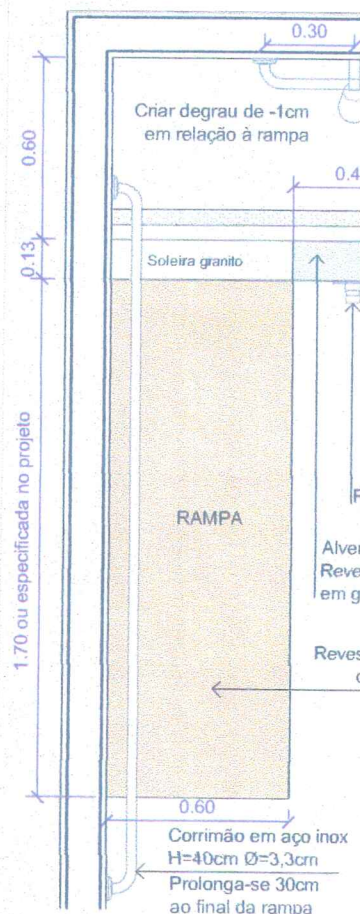

PLANTA

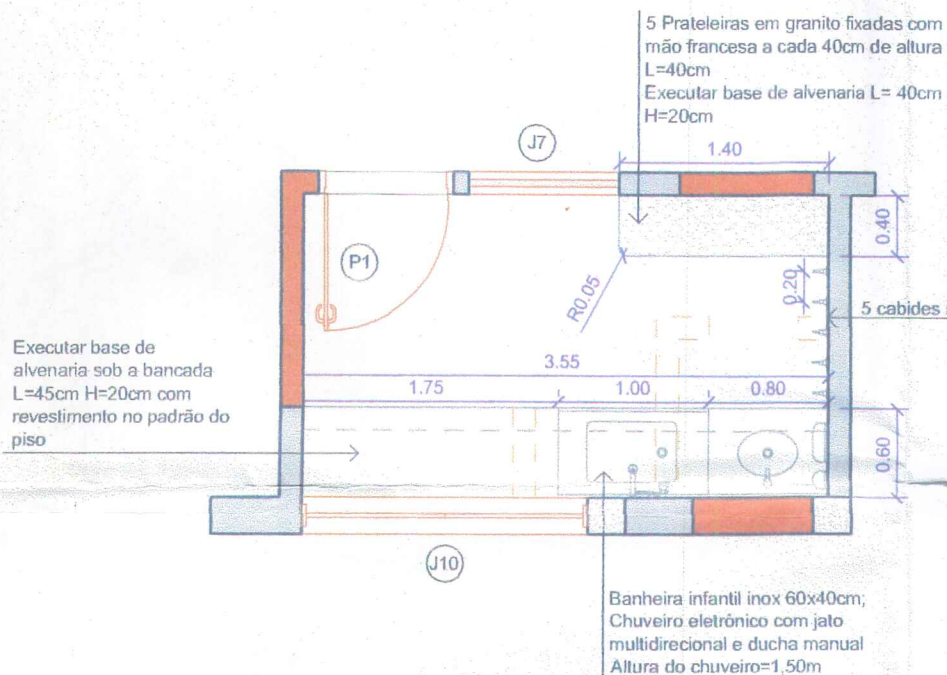

FRALDÁRIO 1
ESCALA 1/50

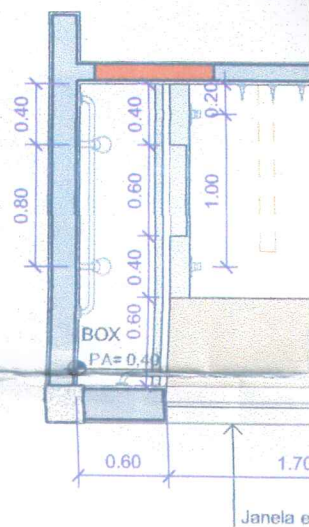

SANIT./FRALDÁRIO
ESCALA 1/50

Executar base de alvenaria sob a bancada L=45cm H=20cm com revestimento no padrão do piso

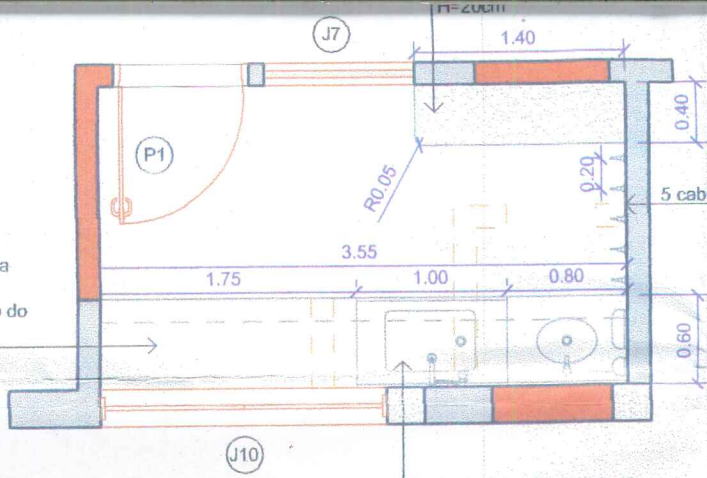

Banheira infantil inox 60x40cm; Chuveiro eletrônico com jato multidirecional e ducha manual Altura do chuveiro=1,50m

FRALDÁRIO 1
ESCALA 1/50

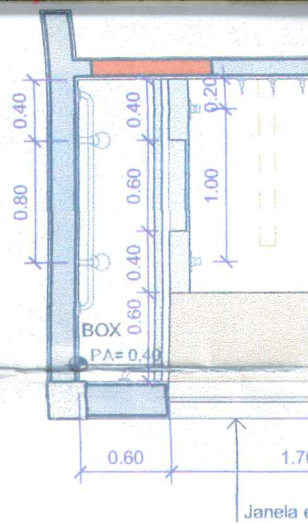

SANIT./FRALDÁRIO
ESCALA 1/50

3 prateleiras de laje de concreto revestido com cimento queimado a cada 60cm de altura L=50cm; H=2,00m
Executar base de alvenaria L=50cm H=20cm



SANIT./FRALDÁRIO 4/DEPÓSITO
ESCALA 1/50

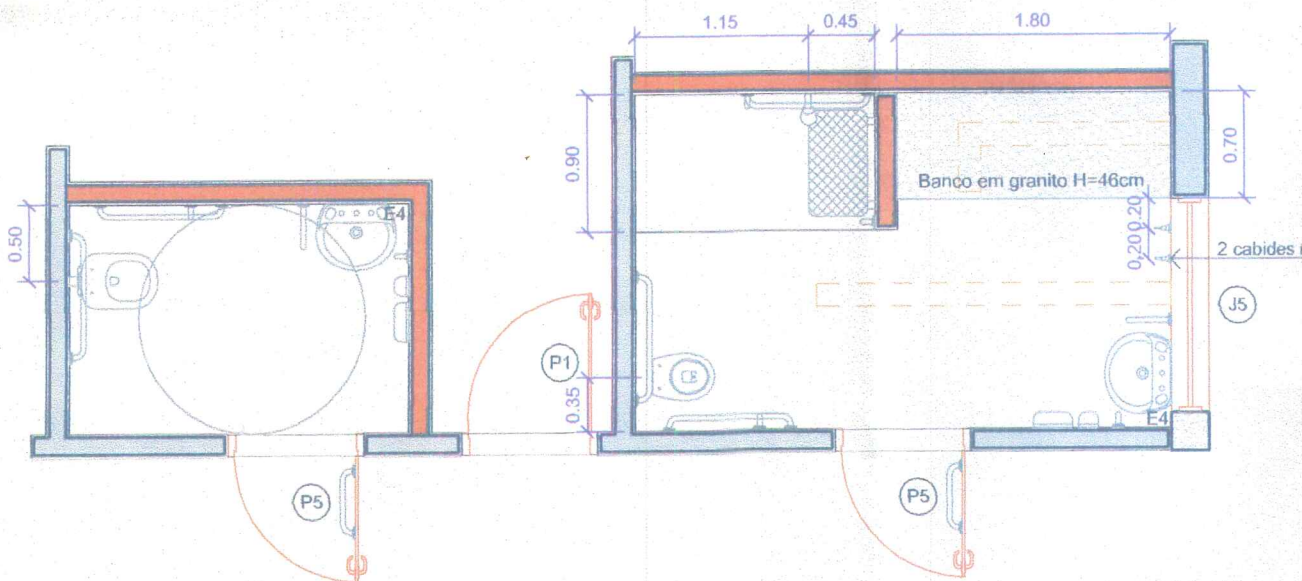

SANITÁRIO PcD/ SANITÁRIO PcD INFANTIL
ESCALA 1/50

Pd/ SANITÁRIO Pd INFANTIL

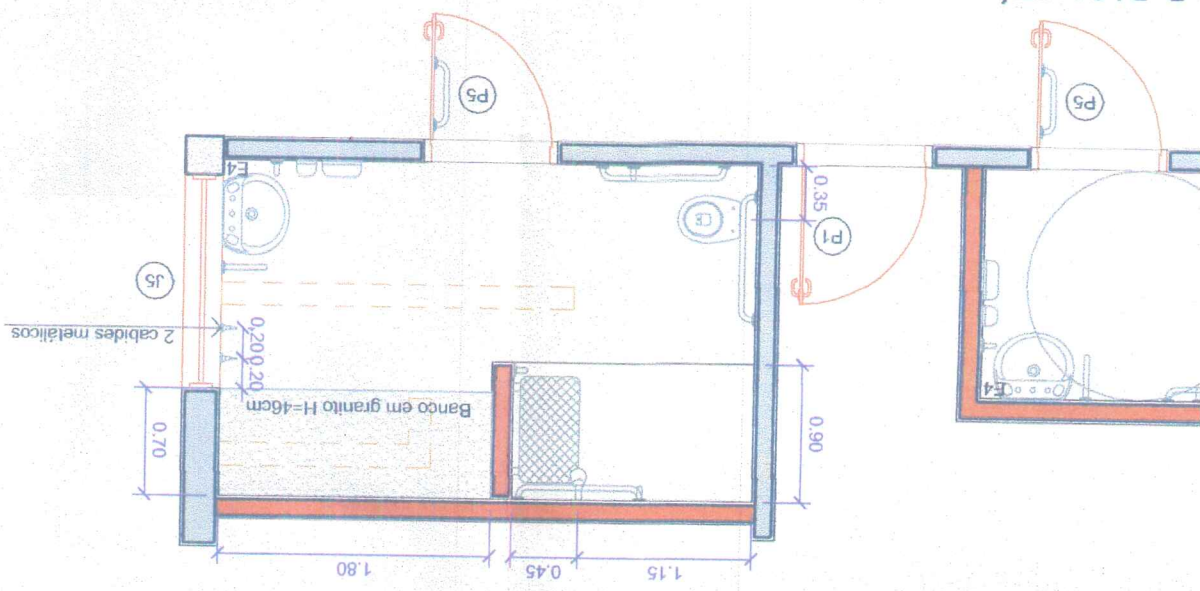

SANTÁRIOS INFANTIL MASC
ESCALA 1/50

FRALDÁRIO 4/ DEPÓSITO

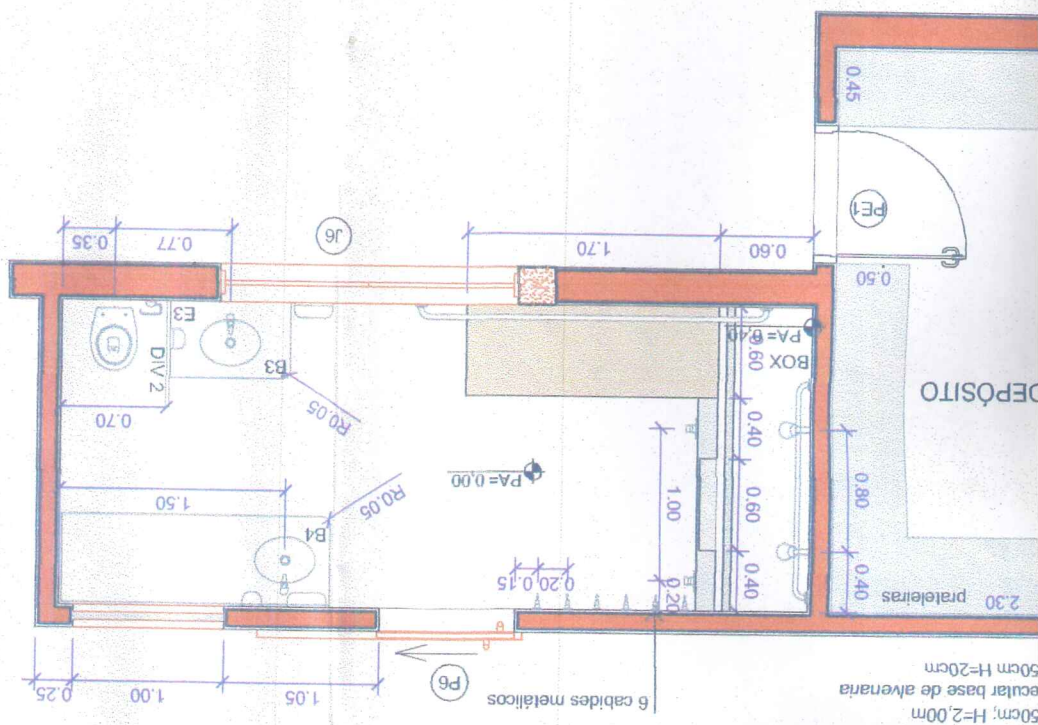

prateleiras de laje de concreto
vestido com cimento
50cm; H=2,00m
50cm; H=2,00m
escutar base de alvenaria
50cm H=20cm

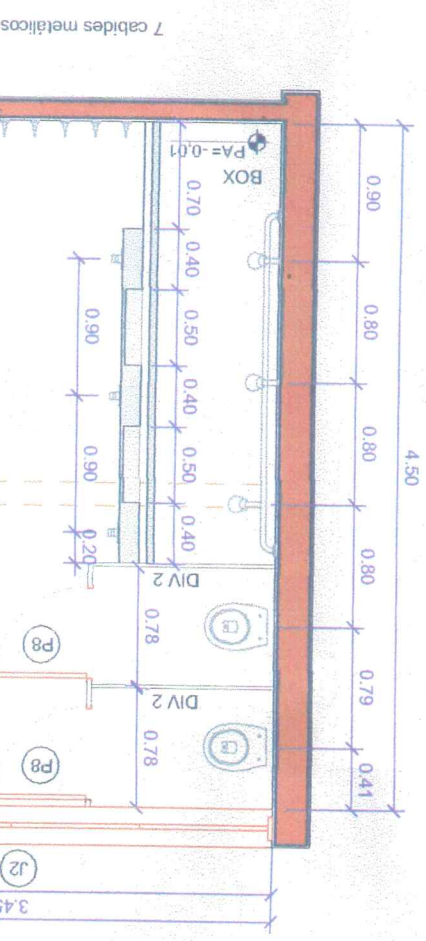

FRALDÁRIO 1
ESCALA 1/50

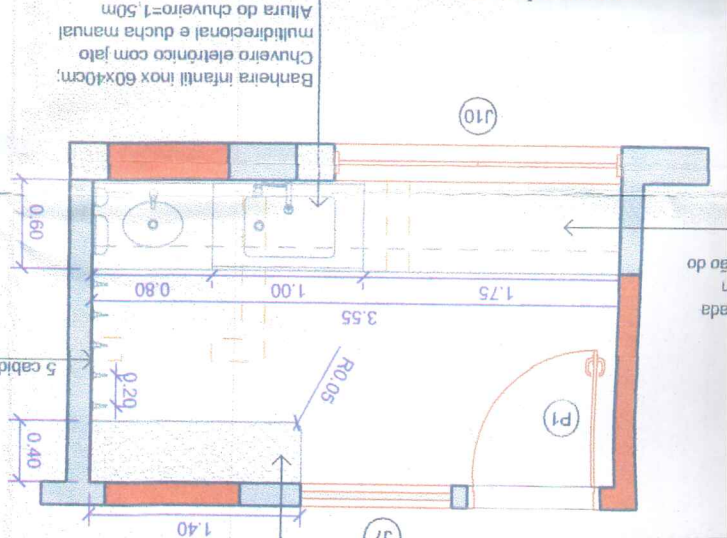

Banheira infantil inox 60x40cm;
Chuveiro eletrônico com jato
multidirecional e ducha manual
Altura do chuveiro=1,50m

SANIT. / FRALDÁRIO 2
ESCALA 1/50

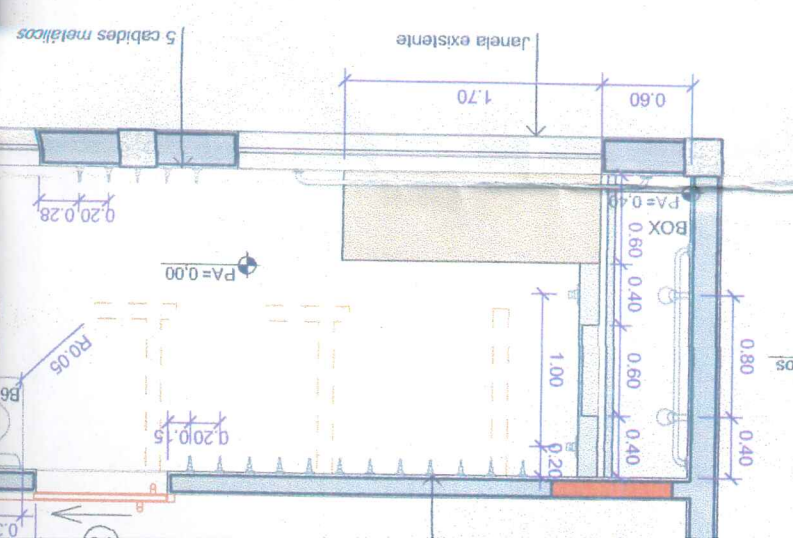

ncia para CHUVEIRO ELETRÔNICO
ATO MULTIDIRECIONAL

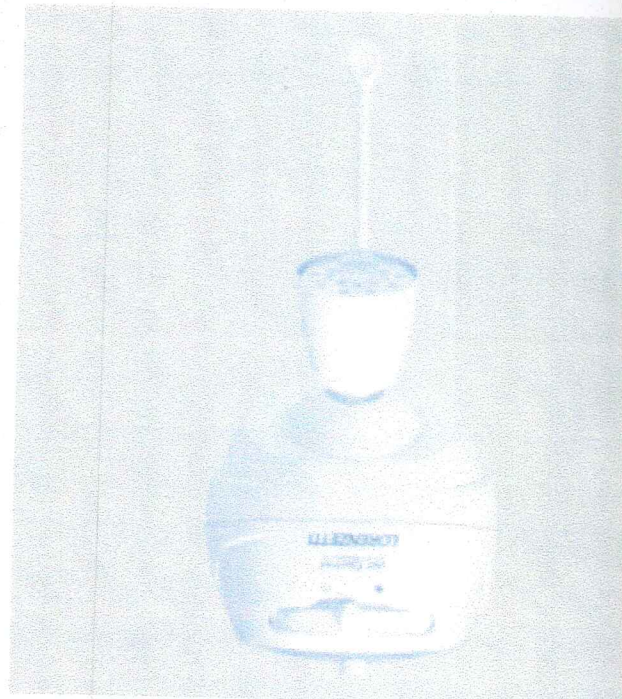

FRALDÁRIO 1
ESCALA 1/50

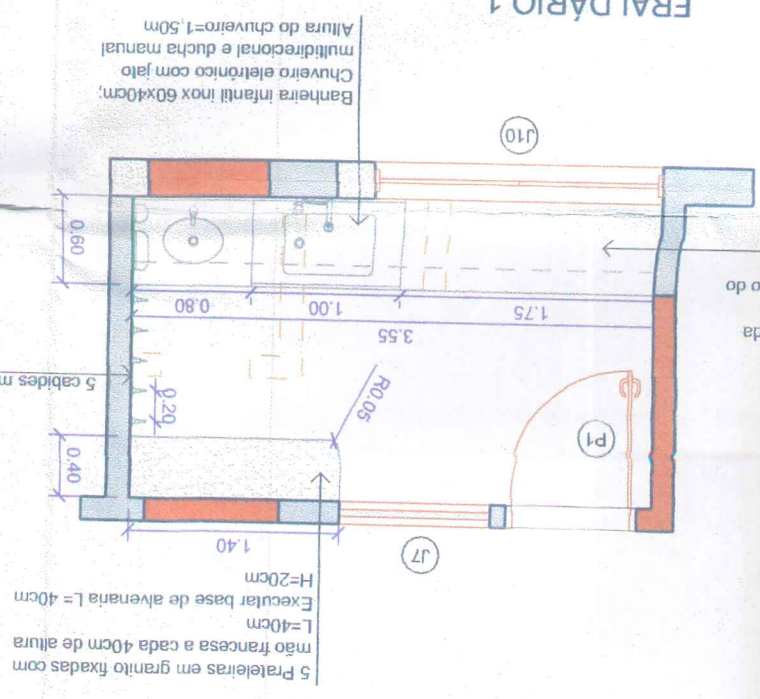

SANIT / FRALDÁRIO 2
ESCALA 1/50

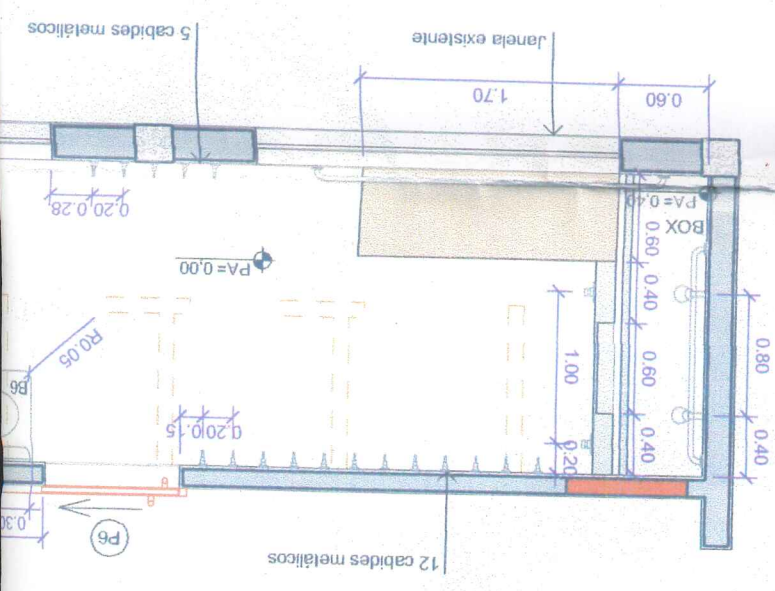

PLANTA

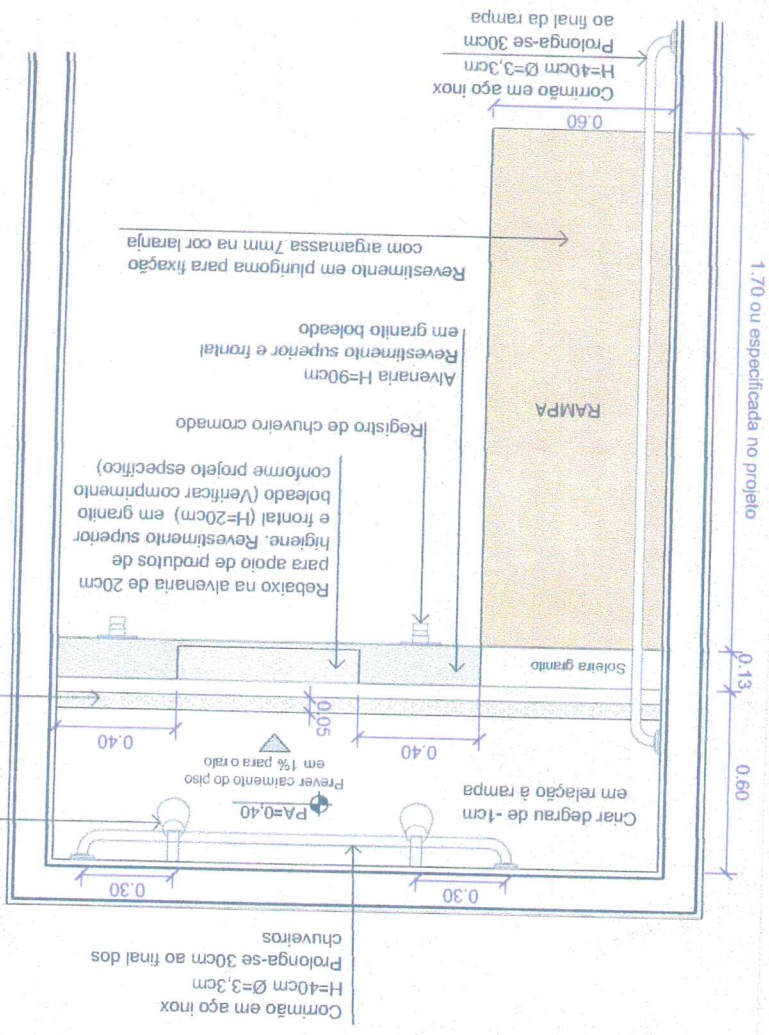

BOX INFANTIL - DETALHE PADRÃO
NOTA: Considerar layout e posicionamento da rampa conforme projeto específico

SANITÁRIO PcD - MODELO PA
PEÇAS SANITÁRIAS/ BARRA D

ESCALA 1/25

NOTA: Considerar disposição das peças conforme layout

BACIA SANITÁRIA

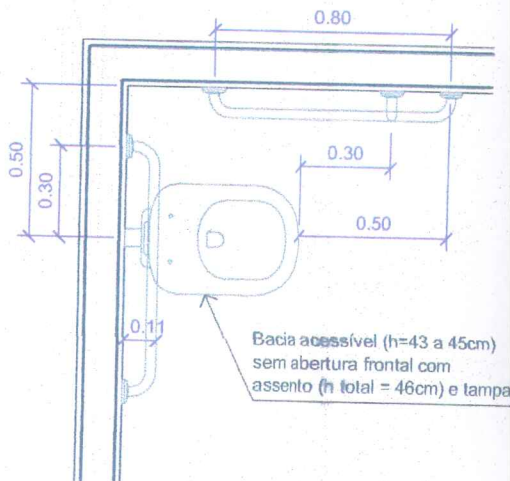

PLANTA

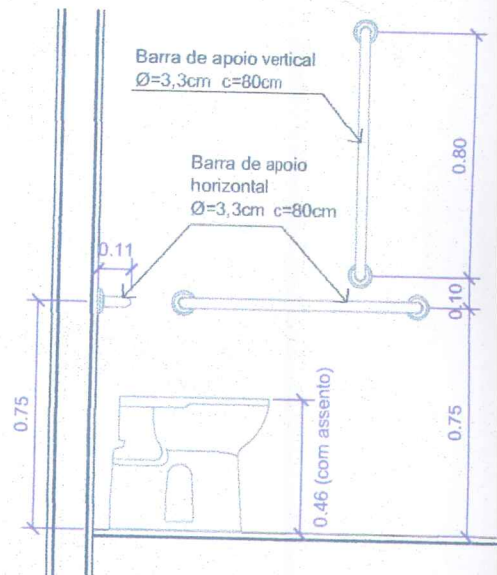

VISTA LATERAL

Chuveiro eletrônico com jato direcional H=2,00m

Revestimento em aço inox para posicionamento conforme projeto específico



Chuveiro eletrônico com jato multidirecional H=2,00m

Registro de chuveiro cromado

Revestimento em granito boleado

Revestimento em plurgoma para fixação com argamassa 7mm na cor laranja

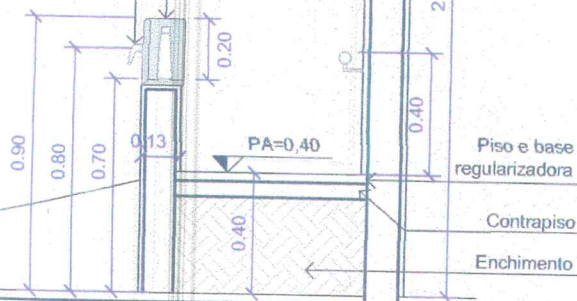

CORTE

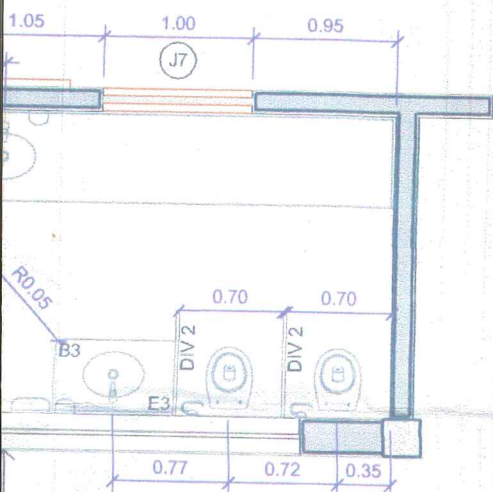

Janela existente

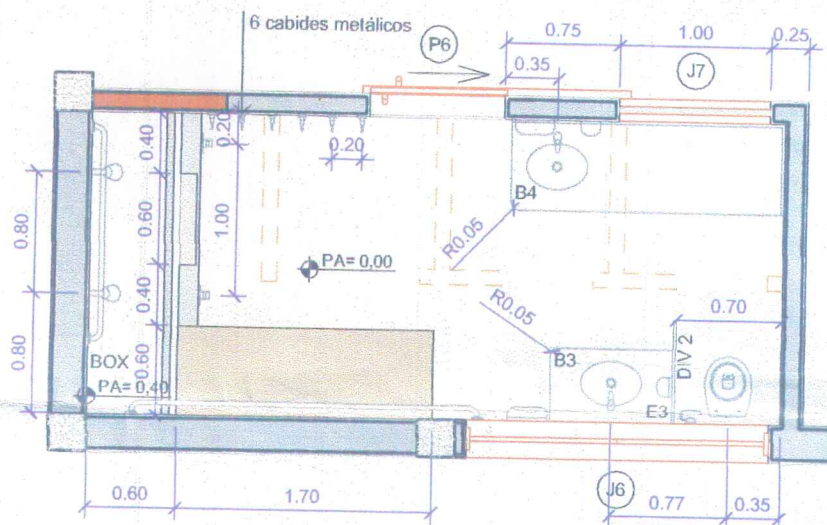

SANIT./ FRALDÁRIO 3

ESCALA 1/50

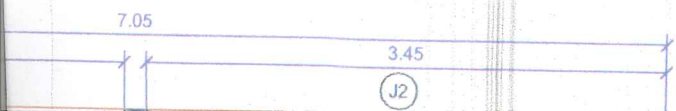

1 cabide metálico



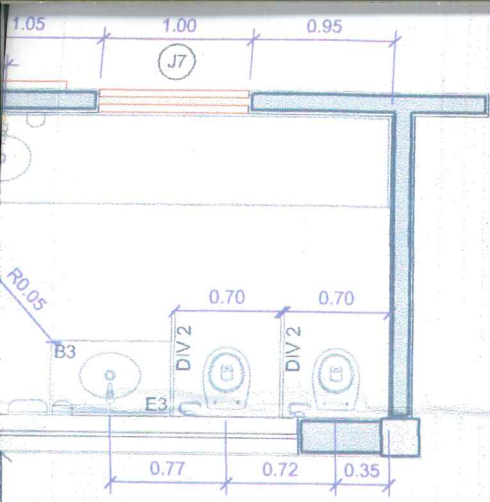

Janela existente

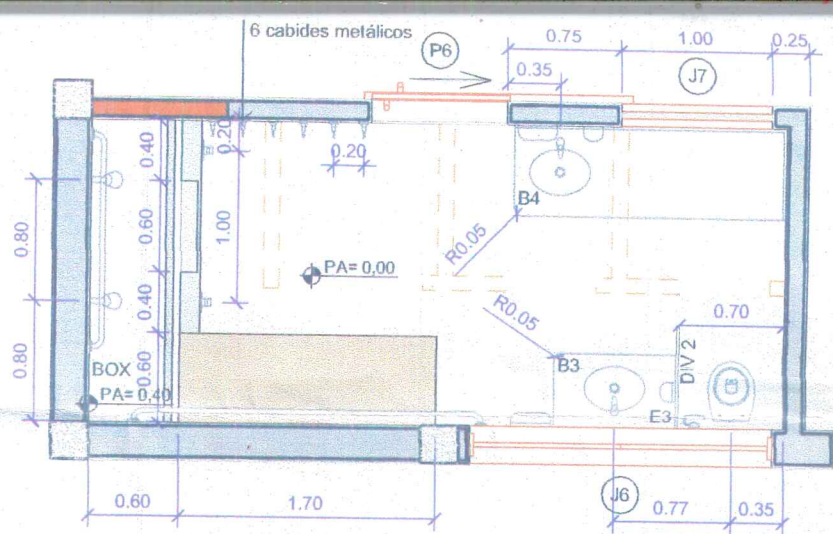

SANIT. / FRALDÁRIO 3
ESCALA 1/50

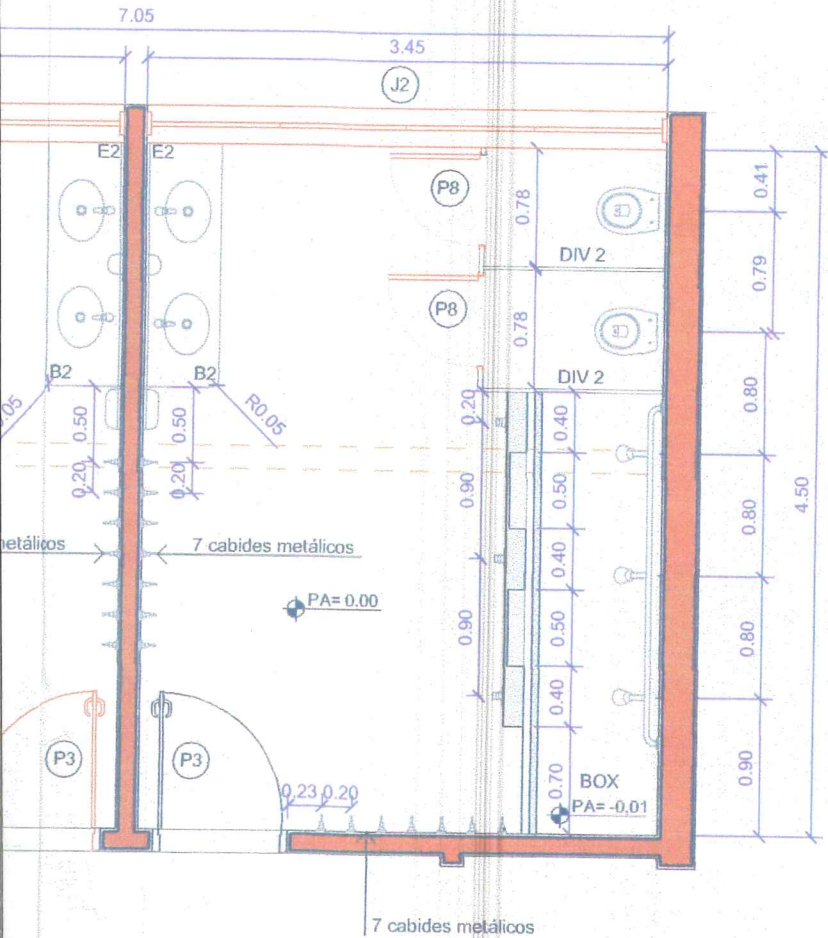

EFEM.

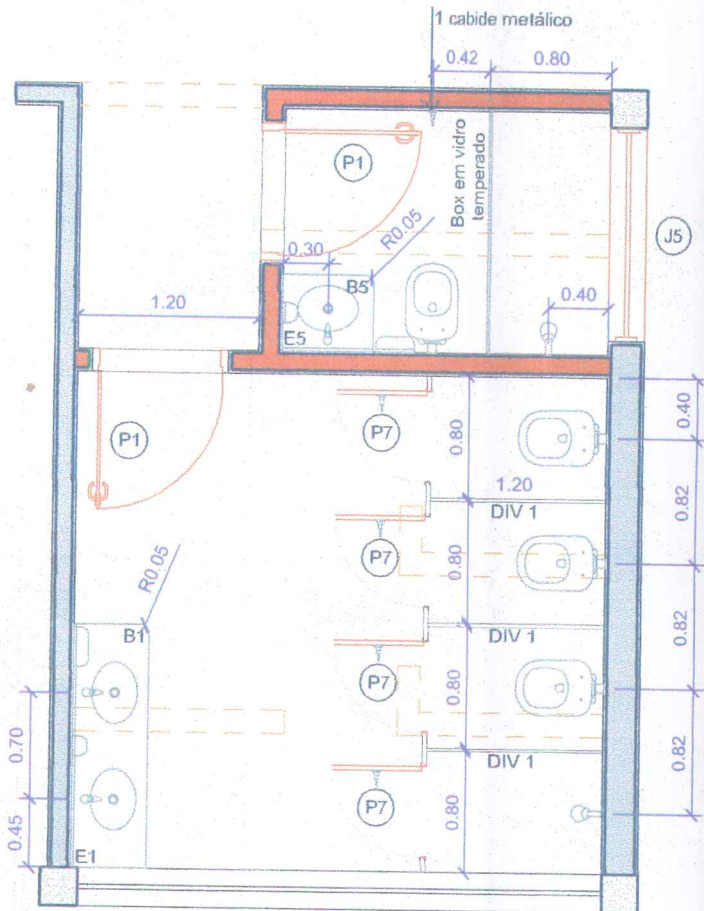

VESTIÁRIO FUNCIONÁRIOS
ESCALA 1/50

DIVISÓRIAS em granito branco aqualux com borda boleada

DIV 1: H= 190cm

DIV 2: H= 100cm

Obs: Verificar comprimento conforme projeto

Verificar portas na tabela de esquadria, quando houver

BANCADAS em granito branco aqualux, acabamento entre peças a 45°, com canto arredondado (raio de 5 cm), borda boleada e frontão de 10cm:

B1: 160 x 50cm; H=85cm; T=2 un

B2: 160 x 50cm; H=60cm; T=2 un

B3: 80 x 50cm; H=60cm; T=3 un

B4: 180 x 60cm; H=85cm; T=1 un

B5: 60 x 50cm; H=85cm; T=1 un

B6: 290 x 60cm; H=85cm; T=1 un

Obs: PREVER gabinete em MDF com revestimento melamínico na cor AMARELO sob a bancada B4;

Verificar localização das cubas, áreas secas e molhadas conforme projeto.

ESPELHOS em cristal 6mm:

E1: 160 x 50cm; H=95cm; T=2un

E2: 160 x 50cm; H=70cm; T=2un

E3: 80 x 50cm; H=70cm; T=3un

E4: 60 x 90cm; H=90cm; T=2un

E5: 60 x 50cm; H=95cm; T=1un

BOX INFANTIL

Verificar Detalhe Padrão

Item	Altura (cm)	Altura (cm)
Válvula de descarga Pcd	100	100
Vaso sanitário Pcd	35	30
Ducha Higiênica Pcd	40	50
Lavatório Pcd	60	60
Chuveiro Pcd	210	210
Registro de pressão - chuveiro Pcd	100	100

ALTURA PONTOS HIDRÁULICOS Pcd (Pessoa com deficiência)

Item	Altura (cm)	Altura (cm)
Válvula de descarga	80	110
Vaso sanitário	25	30
Ducha Higiênica	25	30
Lavatórios	40	60
Chuveiro comum	200	220
Registro de pressão - chuveiro comum	65	110
Chuveiro Banheira Infantil	-	150
Torneira/Misturador de parede cozinha	-	110
Tanque	-	105
Registro de gaveta com canopla cromada	-	180
Máquina de lavar roupa	-	90
Purificador	-	200

ALTURA PONTOS HIDRÁULICOS

Item	Altura (cm)	Altura (cm)
Válvula de descarga	80	110
Vaso sanitário	25	30
Ducha Higiênica	25	30
Lavatórios	40	60
Chuveiro comum	200	220
Registro de pressão - chuveiro comum	65	110
Chuveiro Banheira Infantil	-	150
Torneira/Misturador de parede cozinha	-	110
Tanque	-	105
Registro de gaveta com canopla cromada	-	180
Máquina de lavar roupa	-	90
Purificador	-	200

1. Instalação de exaustor com sensor de presença, válvula anti-retorno e duto de ventilação no Pcd ADULTO. T = 1n.
2. Instalação de exaustor na Cozinha e Lactário.
3. Caimento do piso dos sanitários e cozinha entre 0,5% a 1% no sentido dos raios.
4. Registro de gaveta e pressão com acabamento cromado.
5. Papeleira metálica e ducha higiênica em todos os boxes sanitários. T = 14un
6. Conjunto ralo e grelha quadrada inox escamoteável 10x10cm para Caixa Sifonada DN100x150x50mm nos sanitários, fraldários, vestiários, cozinha e lactário.

NOTA

- 1. BACIA EM LOUÇA PADRÃO NA COR BRANCA COM ASSENTO E TAMPA; VÁLVULA DE DESCARGA METÁLICA T=4un
- 2. BACIA ACESSÍVEL (H=43 a 45cm) EM LOUÇA NA COR BRANCA SEM ABERTURA FRONTAL COM ASSENTO E TAMPA; VÁLVULA DE DESCARGA CROMADA COM ASSENTO E TAMPA; VÁLVULA DE DESCARGA CROMADA ACIONADA POR SENSOR E BOTÃO T=10un
- 3. BACIA EM LOUÇA MODELO INFANTIL NA COR BRANCA COM ASSENTO E TAMPA; VÁLVULA DE DESCARGA CROMADA PARA Pcd T=1un
- 4. ALAVANCA DE ACIONAMENTO PARA Pcd T=1un
- 5. CUBA DE EMBUTIR OVAL EM LOUÇA NA COR BRANCA 30x40cm COM TORNEIRA DE MESA CROMADA COM FECHAMENTO AUTOMÁTICO T=9un
- 6. LAVATÓRIO ACESSÍVEL EM LOUÇA COM COLUMNA SUSPENSA NA COR BRANCA COM TORNEIRA DE MESA CROMADA DE ACIONAMENTO HIDROMECÂNICO ATRAVÉS DE ALAVANCA T=2un
- 7. LAVATÓRIO DE PAREDE INDUSTRIAL EM AÇO INOX COM TORNEIRA T=2un
- 8. CABIDE METÁLICO T=70n
- 9. BANHEIRA INFANTIL INOX COM UM LADO INCLINADO 60x40cm; T=1un
- 10. CHUVEIRO ELÉTRONICO COM JATO MULTIDIRECIONAL E DUCHA MANUAL T=1un
- 11. CHUVEIRO ELÉTRONICO COM JATO MULTIDIRECIONAL T=17un
- 12. REGISTRO DE CHUVEIRO CROMADO. T=17un
- 13. BARRA DE APOIO PARA Pcd EM AÇO INOX ESCOVADO Ø=3,3cm C=80cm T=11un
- 14. BARRA DE APOIO LATERAL PARA LAVATÓRIO EM AÇO INOX ESCOVADO Ø=3,3cm C=30cm T=2un
- 15. PUXADOR HORIZONTAL PARA PORTA EM AÇO INOX ESCOVADO Ø=3,3cm C=40cm T=2un
- 16. CORRIMÃO EM AÇO INOX ESCOVADO. Comprimento variável. Ø=3,3cm T=8un
- 17. SABONETEIRA TIPO DISPENSER, PARA REFIL DE 800 ML; DISPENSER TOALHEIRA EM ABS E POLICARBONATO PARA BOBINA DE 200cm x 200cm COM ALAVANCA. T=14un

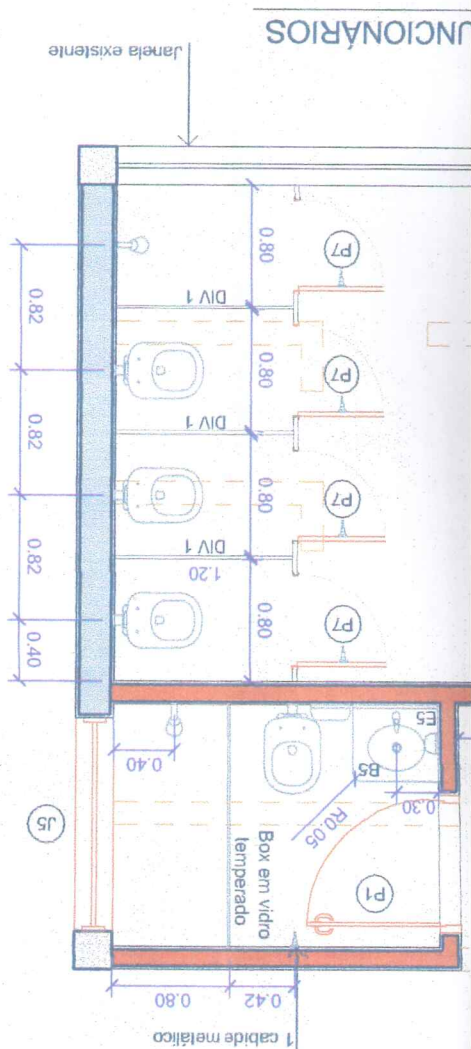

FUNCIONÁRIOS

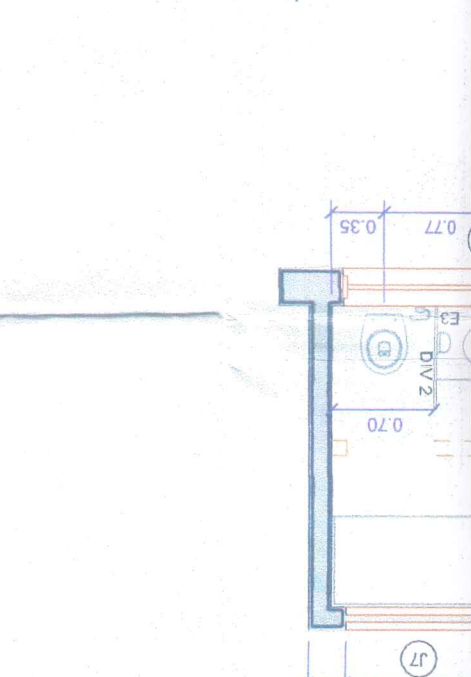

branco aqualux com borda boleada

ento conforme projeto

tabela de esquadria, quando houver

branco aqualux, acabamento entre peças a 45°, com de 5 cm), borda boleada e frontão de 10cm.

m: T=2 un

m: T=3 un

m: T=1 un

m: T=1 un

m: T=1 un

em MDF com revestimento melamínico na cor AMARELO

das cubas, áreas secas e molhadas conforme projeto.

mm: T=2un

m: T=2un

m: T=3un

m: T=2un

m: T=1un

ANFÁRIO Pcd - MODELO PADRÃO ACESSIBILIDADE
 EÇAS SANITÁRIAS/ BARRA DE APOIO/ PORTA/ CHUVEIRO

SCALA 1/25

TA: Considerar disposição das peças conforme layout definido na planta específica

BACIA SANITÁRIA

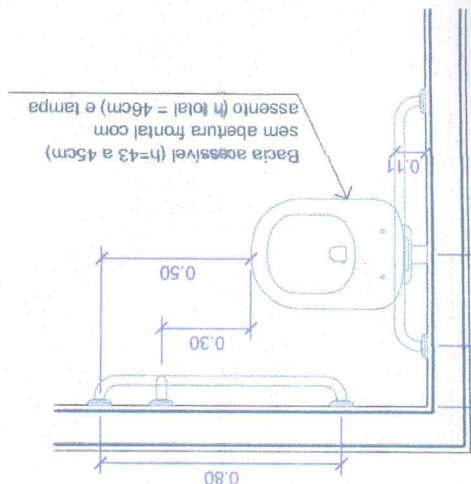

PLANTA

VISTA LATERAL

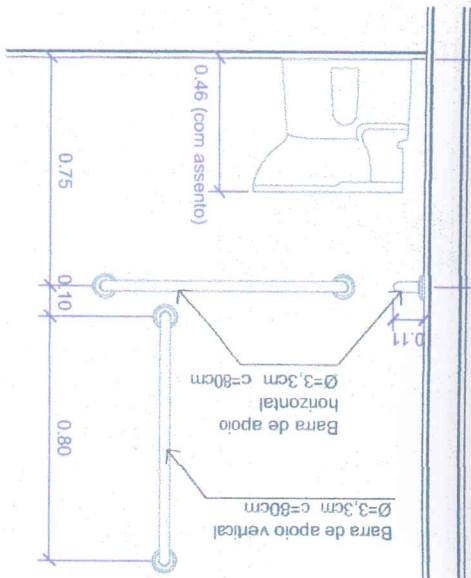

LAVATÓRIO

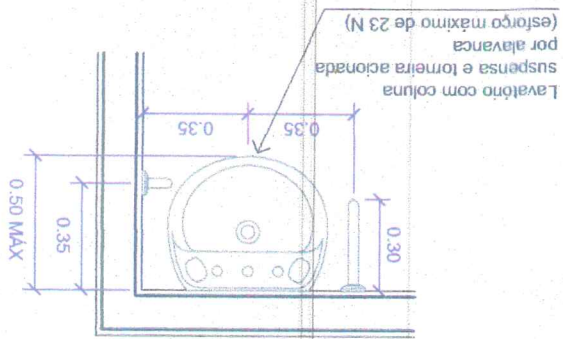

PLANTA

VISTA FRONTAL

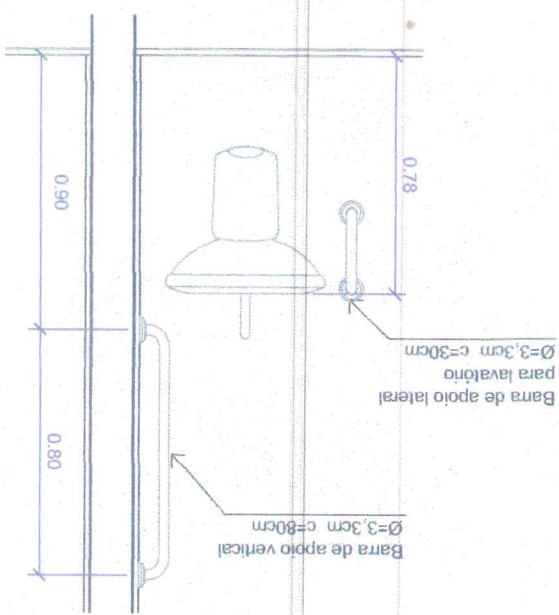

VISTA

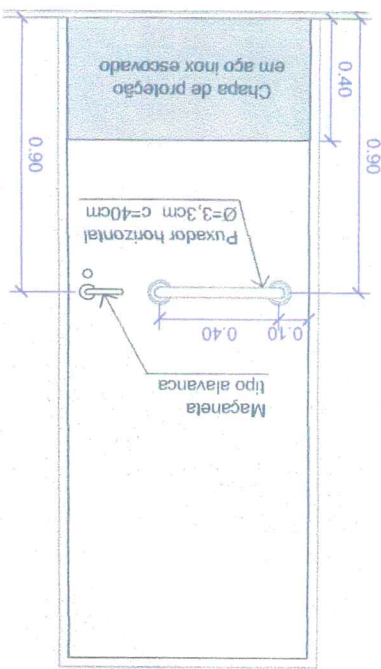

PLANTA

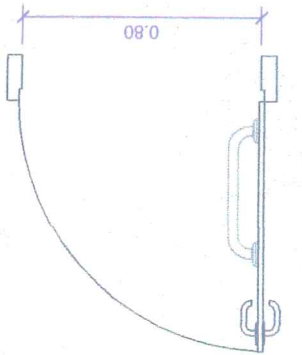

PORTA

LEGENDA DE PEÇAS E ACESSÓRIOS SANITÁRIOS

BACIA EM LOUÇA PADRÃO NA COR BRANCA
 COM ASSENTO E TAMPA; VÁVULA DE DESCARGA METÁLICA
 T= 4un

BACIA ACESSÍVEL (H=43 a 45cm) EM LOUÇA NA COR BRANCA SEM ABERTURA FRONTAL COM ASSENTO E TAMPA; VÁVULA DE DESCARGA CROMADA COM ALAVANCA DE ACIONAMENTO PARA Pd

BACIA EM LOUÇA MODELO INFANTIL NA COR BRANCA COM ASSENTO E TAMPA; VÁVULA DE DESCARGA CROMADA ACIONADA POR SENSOR E BOTÃO
 T= 10un

BACIA ACESSÍVEL MODELO INFANTIL (H=36cm) EM LOUÇA NA COR BRANCA SEM ABERTURA FRONTAL COM ASSENTO E TAMPA; VÁVULA DE DESCARGA CROMADA COM ALAVANCA DE ACIONAMENTO PARA Pd

CUBA DE EMBUTIR OVAL EM LOUÇA NA COR BRANCA 30x40CM COM TORNEIRA DE MESA CROMADA COM FECHAMENTO AUTOMÁTICO
 T= 9un

LAVATÓRIO ACESSÍVEL EM LOUÇA COM COLUNA SUSPENSA NA COR BRANCA COM TORNEIRA DE MESA

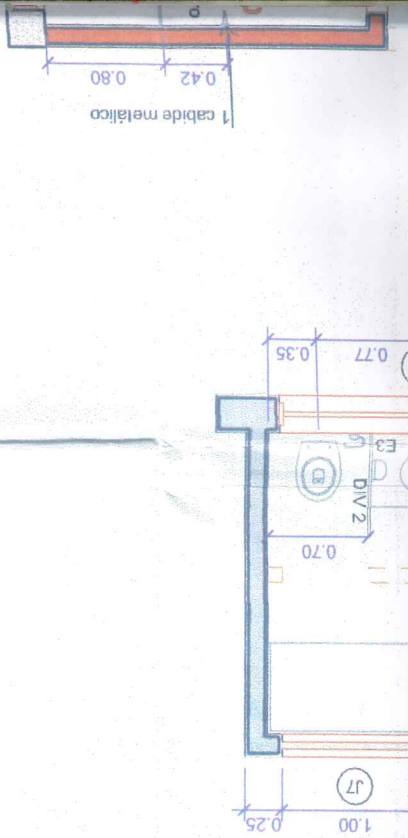

BANHEIRA INFANTIL INOX COM UM LAD. INCLINADO 60x40cm;
 CHUVEIRO ELETRÔNICO COM JATO MULTIDIRECIONAL E DUCHA MANUAL
 T= 1un

CHUVEIRO ELETRÔNICO COM JATO MULTIDIRECIONAL T= 17un

REGISTRO DE CHUVEIRO CROMADO.
 T= 17un

BARRA DE APOIO PARA Pd
 EM AÇO INOX ESCOVADO
 Ø=3,3cm C=80cm T= 11un

BARRA DE APOIO LATERAL PARA LAVATÓRIO EM AÇO INOX ESCOVADO
 Ø=3,3cm C=30cm T= 2un

PUXADOR HORIZONTAL PARA PORTA EM AÇO INOX ESCOVADO
 Ø=3,3cm C=40cm T= 2un

CORRIMÃO EM AÇO INOX ESCOVADO.
 Comprimento variável, Ø=3,3cm T= 8un

SABONETEIRA TIPO DISPENSER, PARA RFFIL DE 800 ML - DISPENSER TOA

BACIA SANITÁRIA INFANTIL

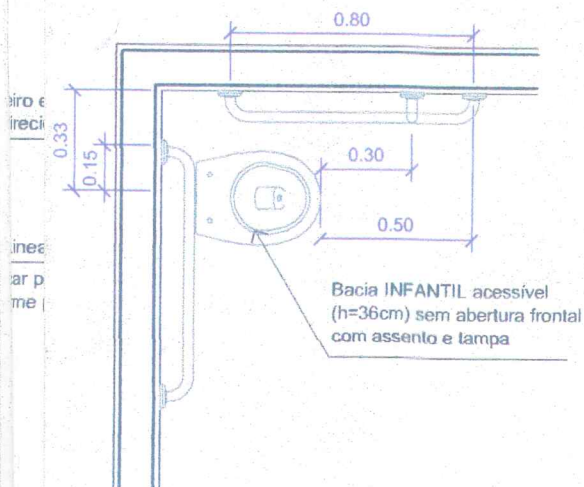

PLANTA

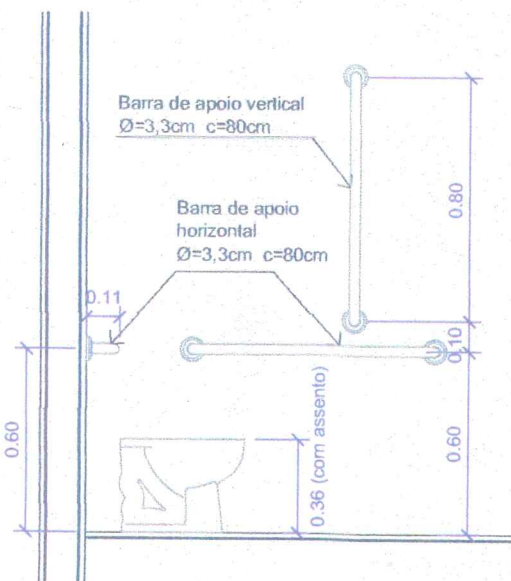

CHUVEIRO

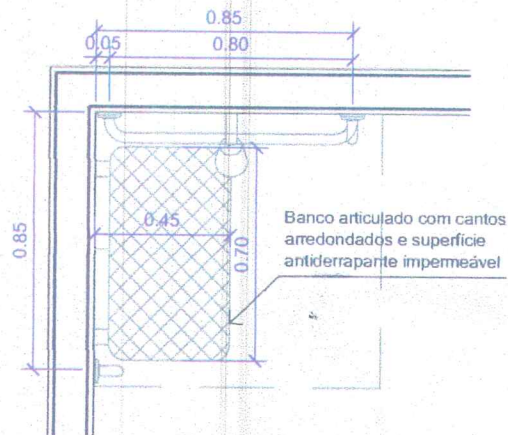

PLANTA

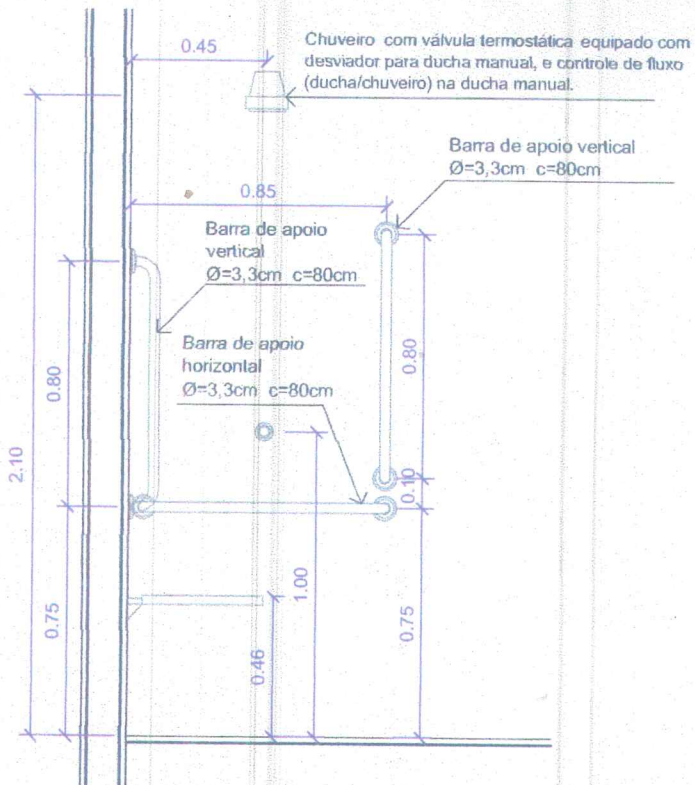

NOTA GERAL

1. Verificar medidas na obra.
2. Todos os materiais empregados na obra deverão ser de primeira qualidade, primeiro uso e se enquadrarem rigorosamente nas Normas Brasileiras.
3. As alterações de projeto decorrentes da incompatibilidade entre a arquitetura, estrutura e sistemas complementares deverão ser justificadas e aprovadas pela Gerência de Projetos Urbanos (S.M.D.U.) e Fiscalização (S.M.O.S.P.).
4. Quaisquer alterações dos elementos construtivos quanto ao seu dimensionamento, material, acabamento, cor e textura deverão manter os padrões de qualidade, acabamento e detalhe especificados e serem previamente aprovadas pela Gerência de Projetos Urbanos (S.M.D.U.) e Fiscalização (S.M.O.S.P.).
5. Deverá ser previamente aprovada pela Gerência de Projetos Urbanos (S.M.D.U.):
 - os elementos, peças e acabamentos especificados de forma genérica nos desenhos.
 - textura, cores e tonalidades de acabamentos.
 - os desenhos de fabricação, os protótipos, insumos e acabamentos dos elementos produzidos externamente ao canteiro.



Prefeitura do Município de Araraquara

Rua São Bento, nº. 840 - Centro - Araraquara/SP
CEP:14.800-103

Secretaria responsável:

Secretaria de Desenvolvimento Urbano

Convênio Nº:

Data:

01/07/2019

Título do projeto:

CER ÁLVARO WALDEMAR COLINO

Assunto/Referência:

DETALHES SANITÁRIOS E FRALDÁRIOS

ID:



enquadrarem rigorosamente nas Normas Brasileiras.

3. As alterações de projeto decorrentes da incompatibilidade entre a arquitetura, estrutura e sistemas complementares deverão ser justificadas e aprovadas pela Gerência de Projetos Urbanos (S.M.D.U.) e Fiscalização (S.M.O.S.P.).
4. Quaisquer alterações dos elementos construtivos quanto ao seu dimensionamento, material, acabamento, cor e textura deverão manter os padrões de qualidade, acabamento e detalhe especificados e serem previamente aprovadas pela Gerência de Projetos Urbanos (S.M.D.U.) e Fiscalização (S.M.O.S.P.).
5. Deverá ser previamente aprovada pela Gerência de Projetos Urbanos (S.M.D.U.):
 - os elementos, peças e acabamentos especificados de forma genérica nos desenhos.
 - textura, cores e tonalidades de acabamentos.
 - os desenhos de fabricação, os protótipos, insumos e acabamentos dos elementos produzidos externamente ao canteiro.



Prefeitura do Município de Araraquara

Rua São Bento, nº. 840 - Centro - Araraquara/SP
CEP:14.800-103

Secretaria responsável:

Secretaria de Desenvolvimento Urbano

Convênio Nº:

Data:

01/07/2019

Título do projeto:

CER ÁLVARO WALDEMAR COLINO

ID:

Assunto/Referência:

DETALHES SANITÁRIOS E FRALDÁRIOS



Endereço da obra:

RUA NICOLAU JORGE LAUAND, 700 - ARARAQUARA/SP

Lote:

Quadra:

Inscrição Cadastral P.M.A.:

Desenho:

Processo nº:

Guichê nº:

Kristine Kinberlin de Oliveira

Autor do projeto:

CAU nº:

Assinatura:

Desenho nº:

Folha nº:

Arqª Josiane Carolina Viana

A43664-0

2-1-1117

4/4

Responsável pelo levant. topográfico:

CREA nº:

Assinatura:

Visto do coordenador/secretário:

Arqª Salua Kairuz Manoel Poeto

Substitui o desenho nº:

Revisão nº:

00

Aprovação:

Latitude:

21°47'58.84"S

Longitude:

48° 8'57.44"O

Projeção UTM:

-

Localização:

