



CÂMARA MUNICIPAL DE ARARAQUARA

Indicação nº 0 2 2 3 /2020

CÓPIA

Autoria: **Vereador Toninho do Mel**

Despacho: **DEFERIDO**

Araraquara, 20 JAN. 2020

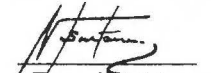
Presidente



PREFEITURA DO MUNICÍPIO DE ARARAQUARA

Seção de Protocolo

21/01/2020 09:29:08 Gulchô: 005 485/2020 Processo: 000.003/2020

Nome C.M.A. - IND N.º 0223/2020

Distribuição: Chefe de Gabinete

Assunto: VERIFICAÇÃO

Indico ao Senhor Prefeito, a necessidade de entrar em entendimento com o setor competente, no sentido de providenciar **com urgência a verificação interna e externa de árvores**, localizada na E.E. Prof.^a Léa de Freitas Monteiro, no endereço Av. Alagoas n.º 45 – bairro Jardim Silvânia, Vila Xavier, nesta cidade.

Vale destacar que essas árvores estão oferecendo riscos à saúde dos alunos.

As árvores internas foram plantadas próxima a muros, fazendo assim com que as raízes e troncos comprometessem os mesmos, colocando em risco pedestres na parte externas.

Sugerimos podas e retiradas após fiscalização do setor responsável.

Segue em anexo solicitação da Diretora responsável pela unidade.

Araraquara, 20 de Janeiro de 2020.

Toninho do Mel
Vereador



GOVERNO DO ESTADO DE SÃO PAULO
SECRETARIA DE ESTADO DA EDUCAÇÃO 0 2 2 3
DIRETORIA DE ENSINO – REGIÃO DE ARARAQUARA
E. E. “Profª Léa de Freitas Monteiro”

Av. Alagoas, 45 -Jardim Silvania – Vila Xavier – Araraquara/SP - Cep: 14811-100
Fone: (016) 3337-1233

SOLICITAÇÃO

Excelentíssimo Senhor Prefeito Municipal, de ARARAQUARA -
Estado de São Paulo,

Eu, Lucy Marques, portador(a) do CPF nº 066.256.788-99, e RG nº 10.579.798-4, Diretora da E.E. Prof.ª Léa de Freitas Monteiro, localizada na Avenida Alagoas nº 45, no município de Araraquara, Bairro, Jardim Silvânia, Vila Xavier, vem, pelo presente, solicitar de V. Ex.ª, a urgência em fazer a verificação interna de árvores que estão oferecendo risco a saúde dos alunos e seu entorno. Como foram plantadas perto do muro a raiz e tronco estão comprometendo os muros e conseqüentemente dos pedestres na parte externa. (fotos em anexo).

Foi feita a verificação por pessoas especializadas em cortes e poda, mas conforme o relato tem árvore que é uma Sibipiruna(nativa). Por isso preciso da vistoria dos órgãos competentes para que venham até a unidade escolar analisar e comprovar **o risco e/ou não** para que providências sejam tomadas imediatamente.

Araraquara, 13 de janeiro de 2020

Att//

Lucy Marques
RG: 10.579.798-4
Diretor de Escola

0223



0223

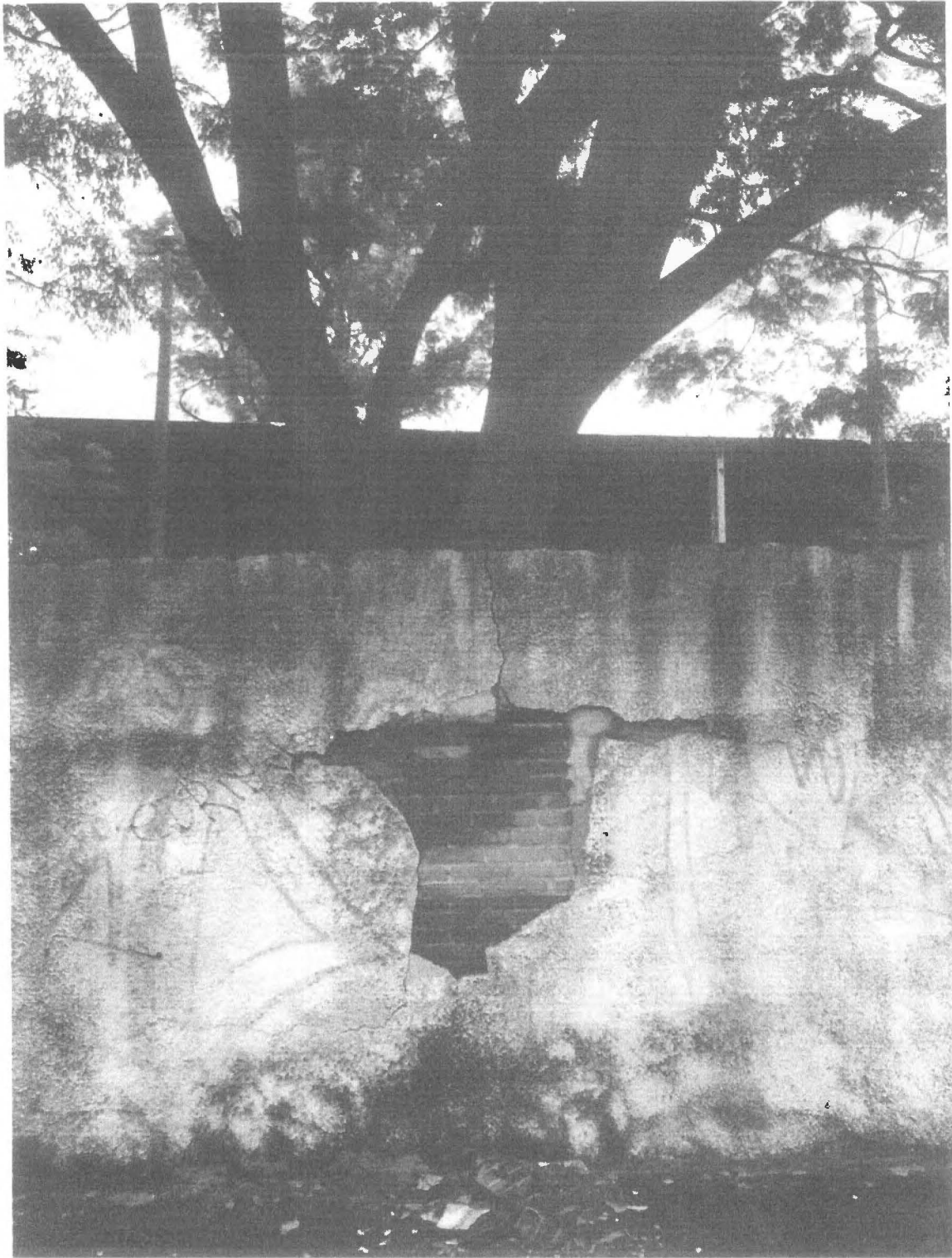

0223



0223

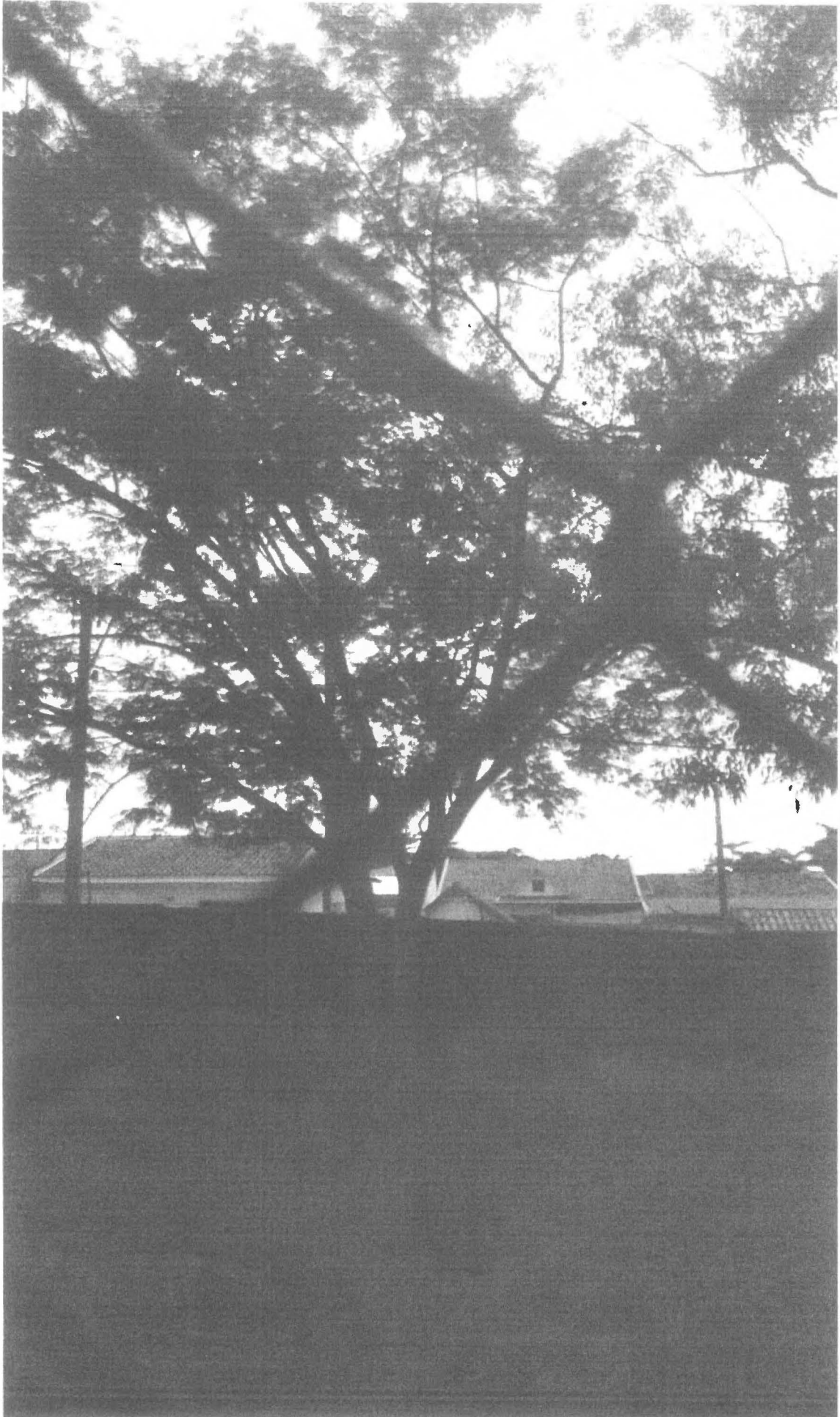

0223



0223

