



CÂMARA MUNICIPAL DE ARARAQUARA

CÓPIA

Indicação nº 2750 /2019

Autoria: Vereador Cabo Magal Verri

Despacho:

DEFERIDO

Araraquara,

14 JUN 2019

Presidente



PREFEITURA DO MUNICÍPIO DE ARARAQUARA
Seção de Protocolo

14/06/2019 16:32:34 Guichê: 050.946/2019 Processo: 000.003/2019

Nome: C.M.A. - IND. N.º 2750/2019

Distribuição: Chefia de Gabinete

Assunto: SOLICITAÇÃO

Indico ao Senhor Prefeito Municipal, a necessidade de entrar em entendimentos com a Secretaria Municipal de Obras e Serviços Públicos, no sentido de solicitar que providenciem em caráter de urgência, reparos no atalho de terra na vicinal Araraquara x Bueno de Andrada, (Rua José Barbieri Neto), localizado no ponto que antecede cerca de 200 metros do município de Bueno de Andrada, cujo desvio possibilita aos usuários optarem pelo acesso a Bueno se utilizando do pontilhão sob a via férrea, onde sugiro afim de solucionar o problema de água pluvial empoçada constantemente, a colocação de **piçarro, ou estudos para possibilidade de pavimentação**. Indicação que tem por objetivo atender reivindicação dos referidos usuários, bem como, criar alternância para veículos oficiais que necessitam trânsito rápido (Viaturas policiais, Ambulâncias, trabalhadores de Matão, Bueno, Araraquara e outros que fazem uso desse trajeto) que por ventura tem a passagem habitual interrompida pela via pavimentada, por composições da Companhia Ferroviária RUMO, que transita pela malha ferroviária em horários alternados, e que também promovem paradas atrapalhando o trânsito normal de veículos. Entendo ser esta indicação, como alternativa de maior segurança e facilidade nas ocasiões que a vicinal se encontrar com trânsito impedido por conta do acima exposto.

Araraquara, 14 de junho de 2019.

Cabo Magal Verri
Vereador 2º Secretário

14/06/2019 16:32:34 050.946/2019 PROCESSO: 000.003/2019

Google Maps São Paulo



Captura da imagem: jun 2012 © 2019 Google



Google

Street View - jun 2012

1015
PIÇARRO

Google Maps ACidade ON Araraquara

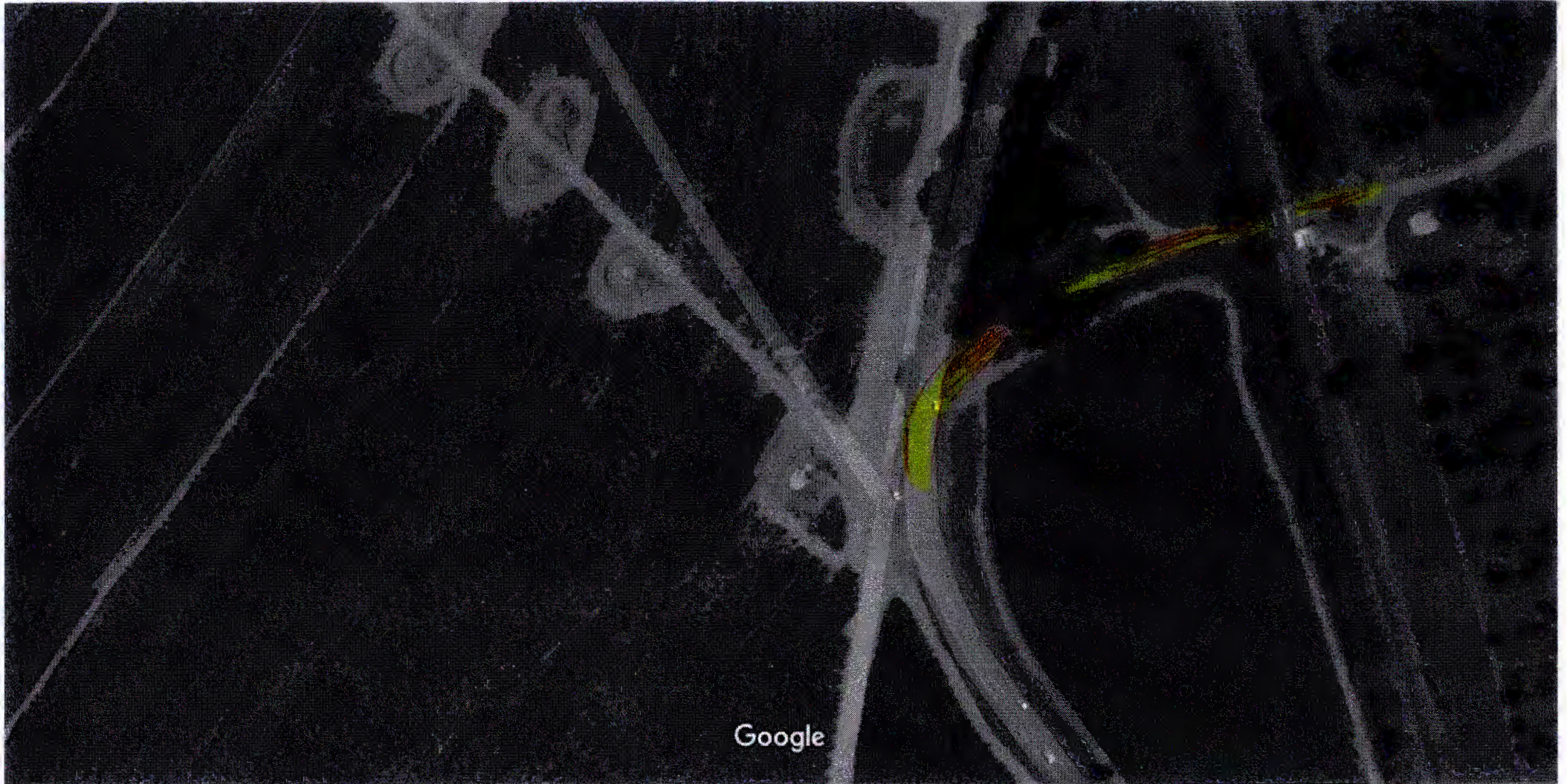

Imagens ©2019 DigitalGlobe, Dados do mapa ©2019 20 m





Opus, marcos, ref. 7. 2019/11





