CÓPIA

CÂMARA MUNICIPAL DE ARARAQUARA

Indicação nº 1498/2019

Autoria: **Vereador Cabo Magal Verri**

Despacho: DEFERIDO

Araraquara, 19 MAR. 2019

Presidente

ARARAQUARA 200 Anos CIDADE INCRÍVEL

025.152/2019

PREFEITURA DO MUNICÍPIO DE ARARAQUARA

Seção de Protocolo

21/03/2019 14:14:08 **Guichê:** 025.152/2019 **Processo:** 000.003/2019

Nome: **C.M.A. - IND. Nº 1498/2019**

Distribuição: Chefia de Gabinete

Assunto: CAPINAÇÃO E LIMPEZA

Indico ao Senhor Prefeito Municipal, a necessidade de entrar em entendimentos com a Secretaria Municipal de Obras e Serviços Públicos, no sentido de solicitar que a que se proceda urgente serviço de Capinação e Limpeza na Praça pública situada na Av Dr. Miguel Couto com a Rua Mondo Archimedes, Jd Primor. Pedido que faço atendendo reivindicação dos moradores, pois o local está em estado precário e com possíveis focos de dengue.

Araraquara, 19 de março de 2019.

Cabo Magal Verri
Vereador 2º Secretário

16114 19/03/2019 002890 PROTOCOLO-CÂMARA MUNICIPAL ARARAQUARA

944- SECRETARIA DE OBRAS E SERV. PÚBLICOS CAPINAÇÃO E LIMPEZA NA PRAÇA PÚBLICA AV DR MIGUEL COUTO COM RUA MONDO ARCHIMEDES, JD PRIMOR

Google Maps
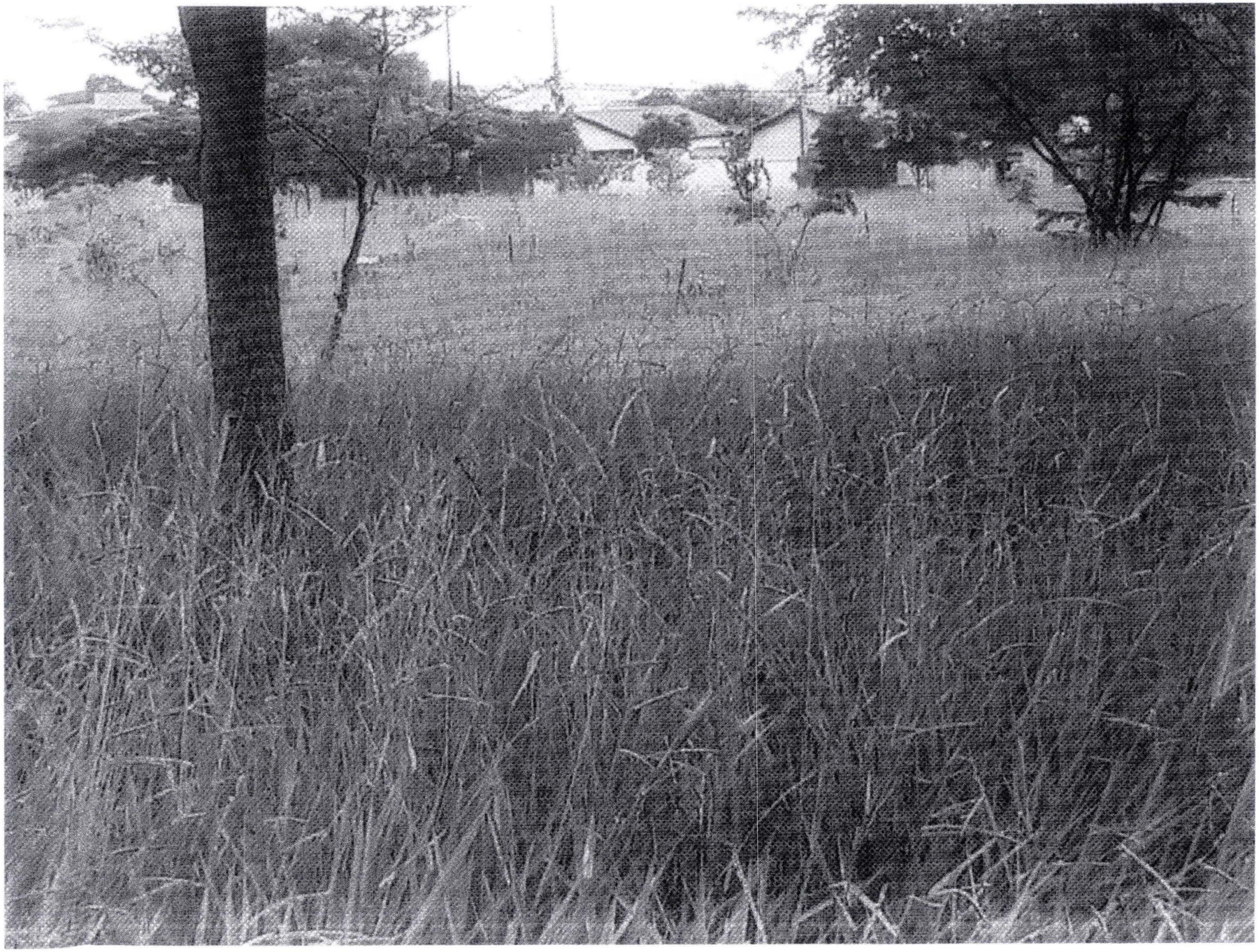
Dados do mapa ©2019 Google 50 m