



CÂMARA MUNICIPAL DE ARARAQUARA

INDICAÇÃO NÚMERO 1143 /18.

AUTOR: Vereador CABO MAGAL VERRI

DESPACHO:

DEFERIDA.

Araraquara, 27 FEV 2018

Presidente



016.035/2018

PREFEITURA DO MUNICÍPIO DE ARARAQUARA

Seção de Protocolo

01/03/2018 09:12:57 Guichê: 016.035/2018 Processo: 000.003/2018

Nome: C.M.A. - IND. Nº 1143/2018

Distribuição: Chefia de Gabinete

Assunto: SOL PROVIDÊNCIAS

Indico ao Senhor Prefeito Municipal, a necessidade de entrar em entendimentos com a Secretaria Municipal de Desenvolvimento Urbano (Coordenadoria Executiva de Mobilidade Urbana) e Secretaria de Obras e Serviços Públicos, com objetivo de viabilizarem o estudo para promover abertura no canteiro central da Avenida Orlando Schitine, Jardim Maria Luiza 3, afim de liberar passagem aos que transitam pela Rua Manoel Clemente e, permitir retorno neste local aos Ônibus coletivos que atendem moradores desta região, cujo objetivo é melhorar o fluxo dos referidos coletivos, bem como, minimizar o desconforto gerado pela distância até o ponto de ônibus. Lembrando também que muitos motoristas não respeitam a mão correta de direção, se utilizando da via na contramão, o que acaba por provocar eminentes situações de acidentes no referido local.

Araraquara, 27 de fevereiro de 2018.

CABO MAGAL VERRI
Vereador PMDB

Telefone (016) 3301-0616 (016) - FAX 3301-0630

Rua São Bento, 887 SALA 15 ARARAQUARA – SP CEP: 14801-300

www.camara-arq.sp.gov.br magalverri@camara-arq.sp.gov.br

13:46 27/02/2018 003959 PROTOCOLO-CÂMARA MUNICIPAL ARARAQUARA

Distancia sempre - apenas 3



Rua
Mário Clemente

Residencial
Sollaris

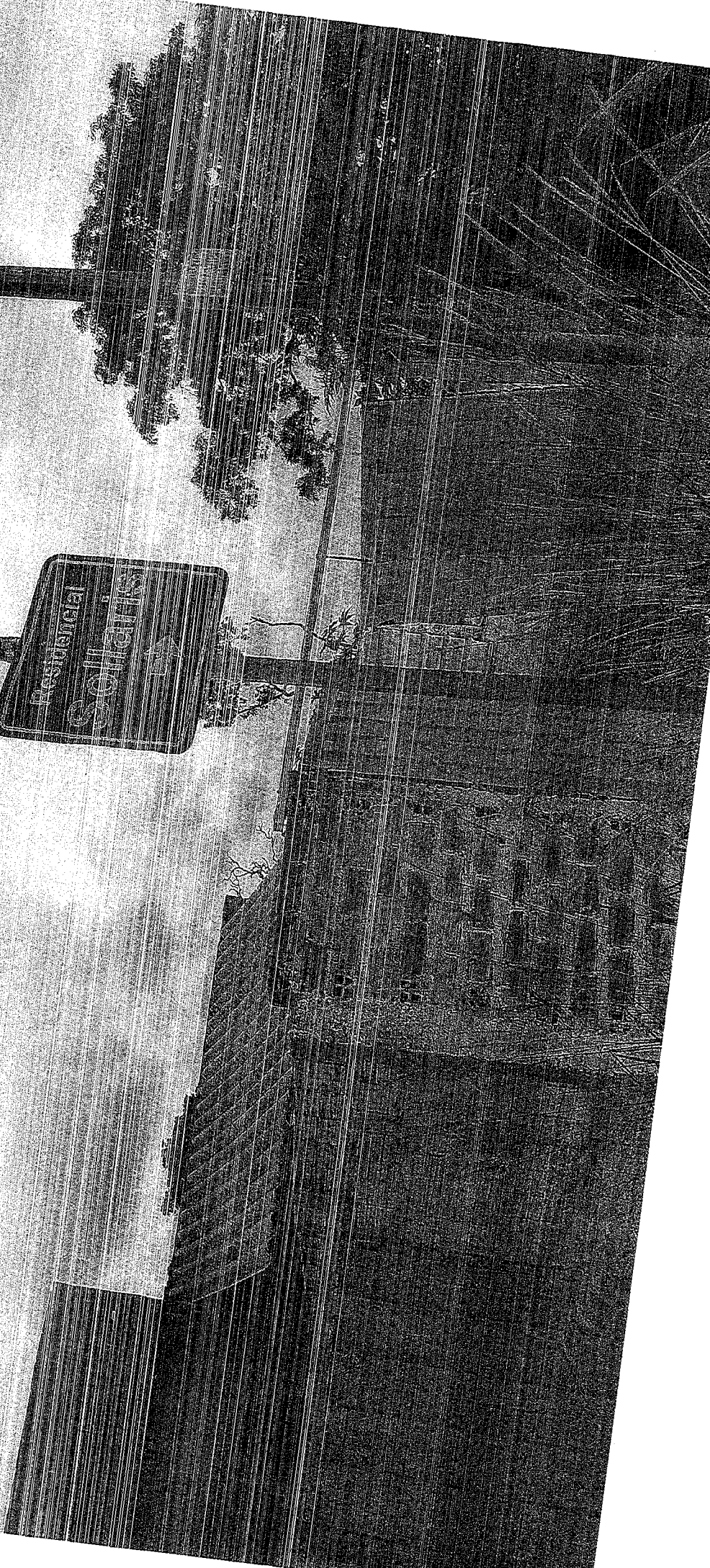





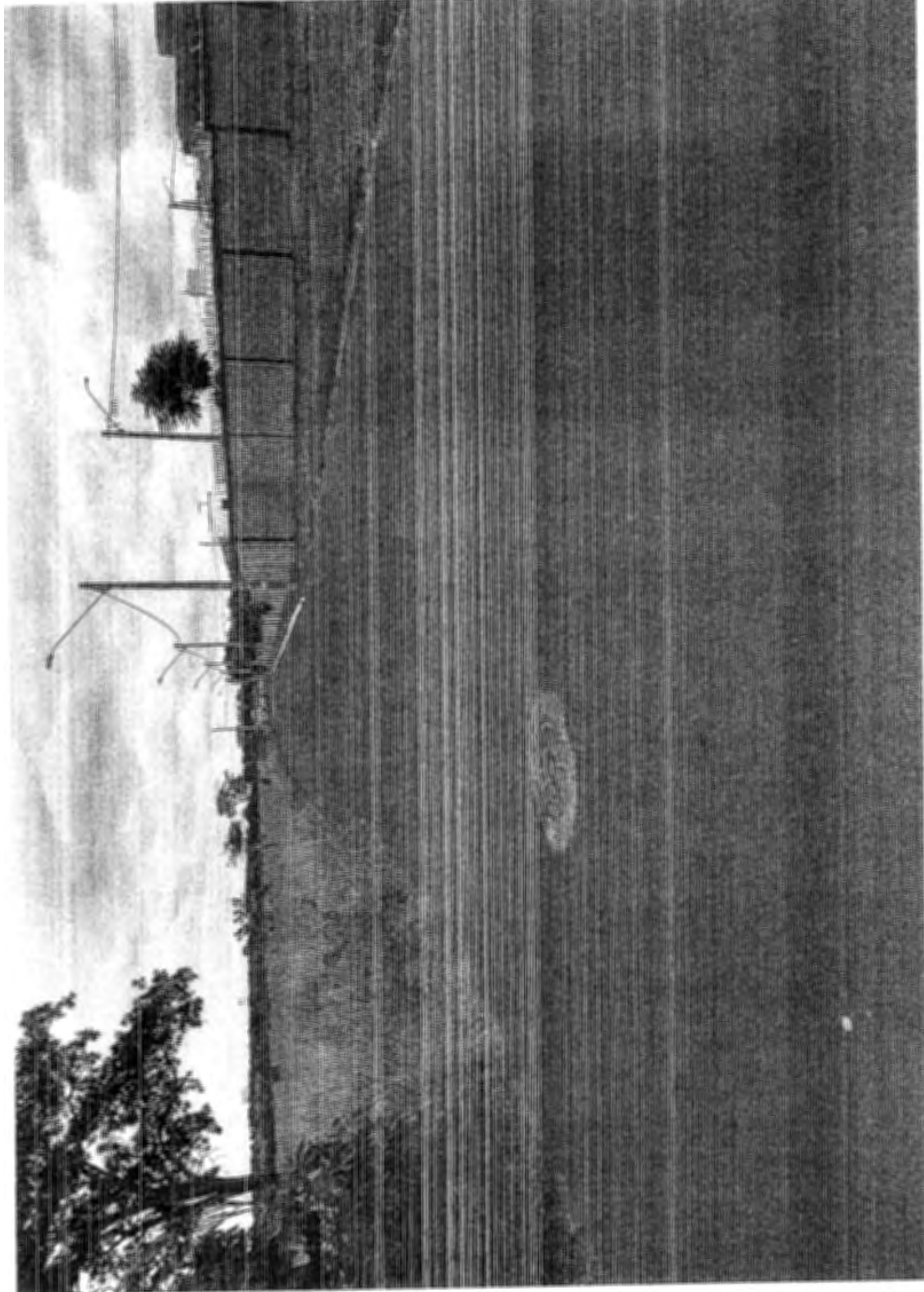

Google Maps 210 R. Manoel Clemente



Captura da imagem: ago 2011 © 2018 Google

Araraquara, São Paulo



Street View - ago 2011

Google Maps 210 R. Manoel Clemente



Captura da imagem: ago 2011 © 2018 Google

Google, Inc.

Arquivo Street View - ago 2011

Google Maps Av. Orlando Schitini, 3 - Jardim Maria Luiza IV

