

CÓPIA



CÂMARA MUNICIPAL DE ARARAQUARA

INDICAÇÃO NÚMERO 3343 /17.

AUTOR: Vereador CABO MAGAL VERRI

DESPACHO:

DEFERIDA.

Araraquara, 31 AGO 2017

Presidente



059.126/2017

PREFEITURA DO MUNICÍPIO DE ARARAQUARA

Seção de Protocolo

01/09/2017 09:40:39 Guiche: 059 126/2017 Processo: 000.003/2017

Nome: C.M.A. - IND. Nº. 3343/2017

Distribuição: Chefia de Gabinete

Assunto: IMPLANTAÇÃO DE LINHA DE ÔNIBUS

Indico ao Senhor Prefeito Municipal, a necessidade de entrar em entendimentos com a Secretaria Municipal de Desenvolvimento Urbano e com a (CTA -Controladoria do Transporte de Araraquara), no sentido de que sejam providenciadas urgentemente a viabilidade da mudança do itinerário da linha Distrito Industrial III – TCI que seja estendida a linha em toda extensão da rua Judith de Barros Batelli, onde de acordo com nossas indicações em anexo foram solicitadas a abertura de um trecho para permitir assim o trânsito dos ônibus do transporte coletivo e as secretarias de Obras e Serviços Públicos e Secretaria Municipal de Cooperação dos Assuntos de Segurança Pública já estão mobilizadas para executarem suas competências nas referidas indicações, Bairro: Jardim Maria Luiza III, desta cidade.

Araraquara, 30 de agosto de 2017.

CABO MAGAL VERRI

Vereador PMDB

Telefone (016) 3301-0616 (016) - FAX 3301-0630

Rua São Bento, 887 SALA 15 ARARAQUARA – SP CEP: 14801-300

www.camara-arq.sp.gov.br magalverri@camara-arq.sp.gov.br

Distrito Industrial III / TCI

- [Imprimir](#)

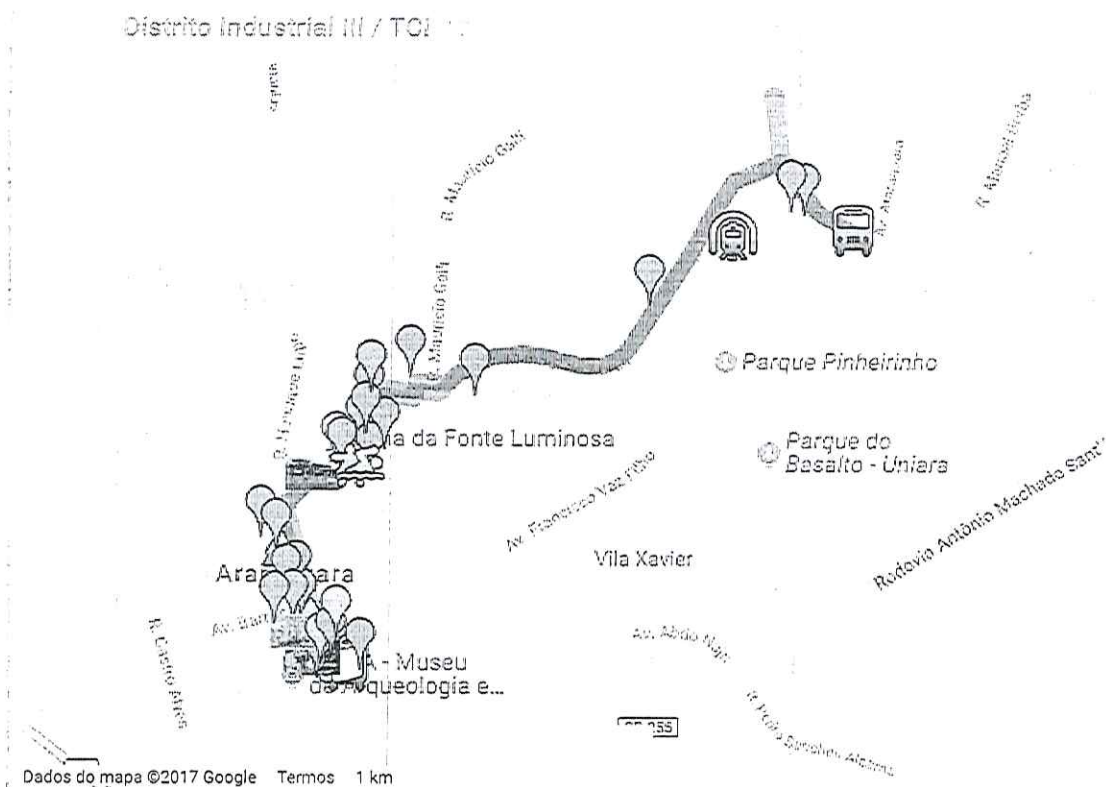

Sentido Distrito Industrial III - TCI: lesa (ponto final), rua Salvador Cápuia, av. Marginal Manoel de Abreu, av. Pedro Galeazzi, rua Emílio Ribas, av. Luiz Alberto, rua Napoleão Selmi Dei, av. Bento de Abreu, rua São Bento, av. Portugal, TCI.

Sentido TCI - Distrito Industrial III: rua 9 de Julho, av. Bento de Abreu, rua Domingos Barbieri, av. Queiroz Filho, rua Manoel de Abreu, lesa (ponto final).

Ponto Final Distrito Industrial III

HORÁRIOS - DIAS ÚTEIS

DISTRITO INDUSTRIAL

05:05	05:30	06:00	06:30	07:00	07:30	08:00	08:30	09:00	09:33	10:00	10:33	11:00
11:30	12:00	12:30	13:30	13:00	14:00	14:30	15:00	15:30	16:00	16:30	17:00	18:00
18:30	19:00	20:00	22:10									

TCI - AV. SÃO PAULO

05:30	06:00	06:30	07:00	07:30	08:00	08:30	09:30	10:00	10:30	11:00	11:30	12:00
12:30	13:00	14:00	14:30	15:00	15:30	16:00	16:30	17:00	17:30	18:00	18:30	19:00
19:30	20:30	21:35										

HORÁRIOS - SABADOS

DISTRITO INDUSTRIAL

05:05	05:30	06:00	06:30	07:00	07:30	08:00	08:30	09:00	09:33	10:00	10:33	11:00
11:30	12:00	12:30	13:00	13:30	14:00	14:30	15:00	15:30	16:00	16:30	17:00	18:00
18:30	19:00	20:00	21:00	22:10								

TCI - AV. SÃO PAULO

30/08/2017

Distrito Industrial III / TCI

05:30	06:00	06:30	07:00	07:30	08:00	08:30	09:30	10:00	10:30	11:00	11:30	12:00
12:30	13:00	13:30	14:00	14:30	15:00	15:30	16:00	16:30	17:00	17:30	18:00	18:30
19:00	19:30	20:30	21:35									

HORÁRIOS - DOMINGOS E FERIADOS

DISTRITO INDUSTRIAL

05:05	06:00	07:00	08:00	09:00	10:00	11:00	12:00	13:00	14:00	15:00	16:00	17:00
18:00	19:00	20:00	21:00	22:00	23:00	23:50						

TCI - AV. SÃO PAULO

05:30	06:30	07:30	08:30	09:30	10:30	11:30	12:30	13:30	14:30	15:30	16:30	17:30
18:30	19:30	20:30	21:30	22:30	23:30							

Curtir

Compartilhar

RUA
PROFª JUDITH DE
BARROS BATELLI

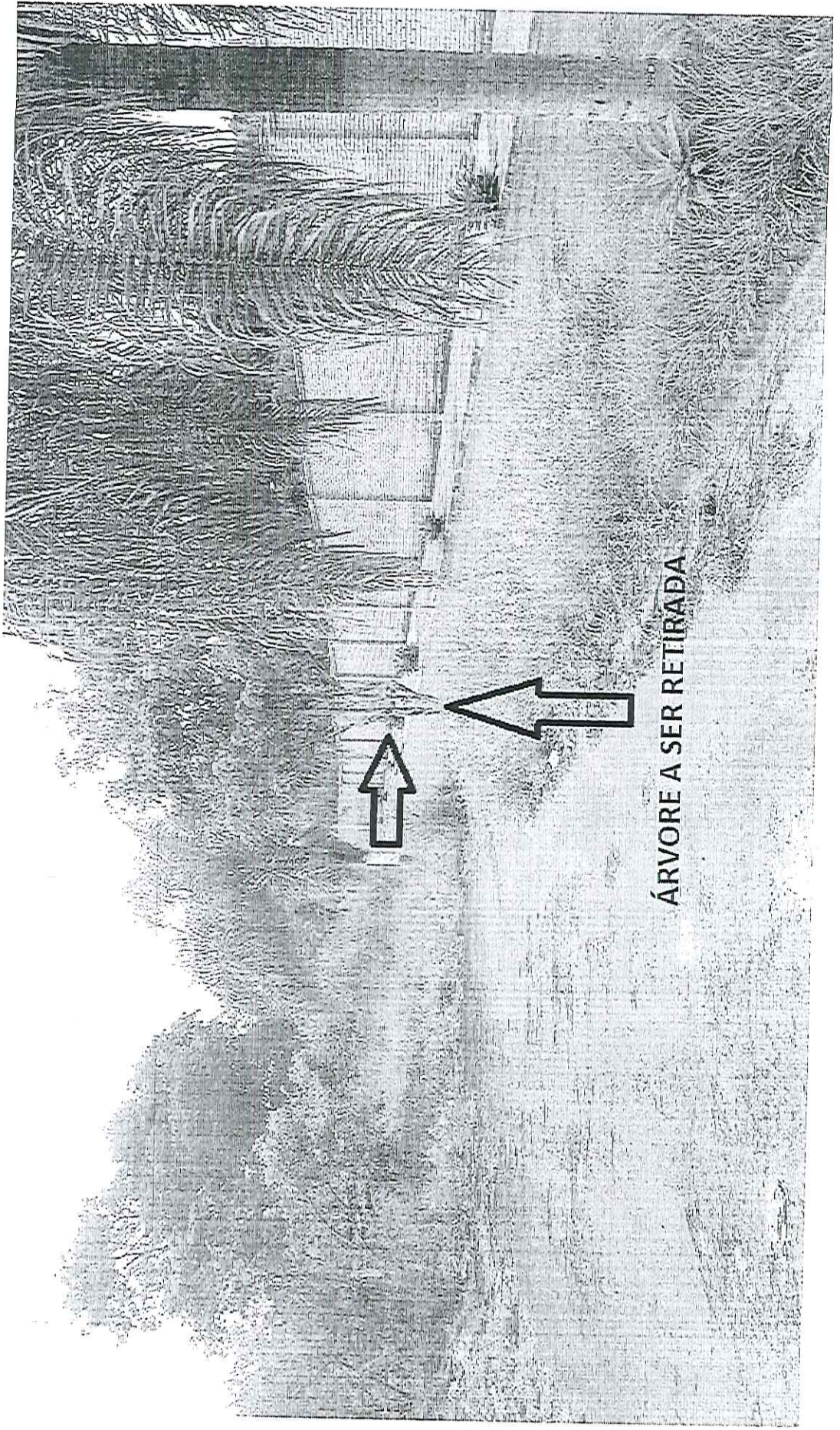

ÁRVORE A SER RETIRADA



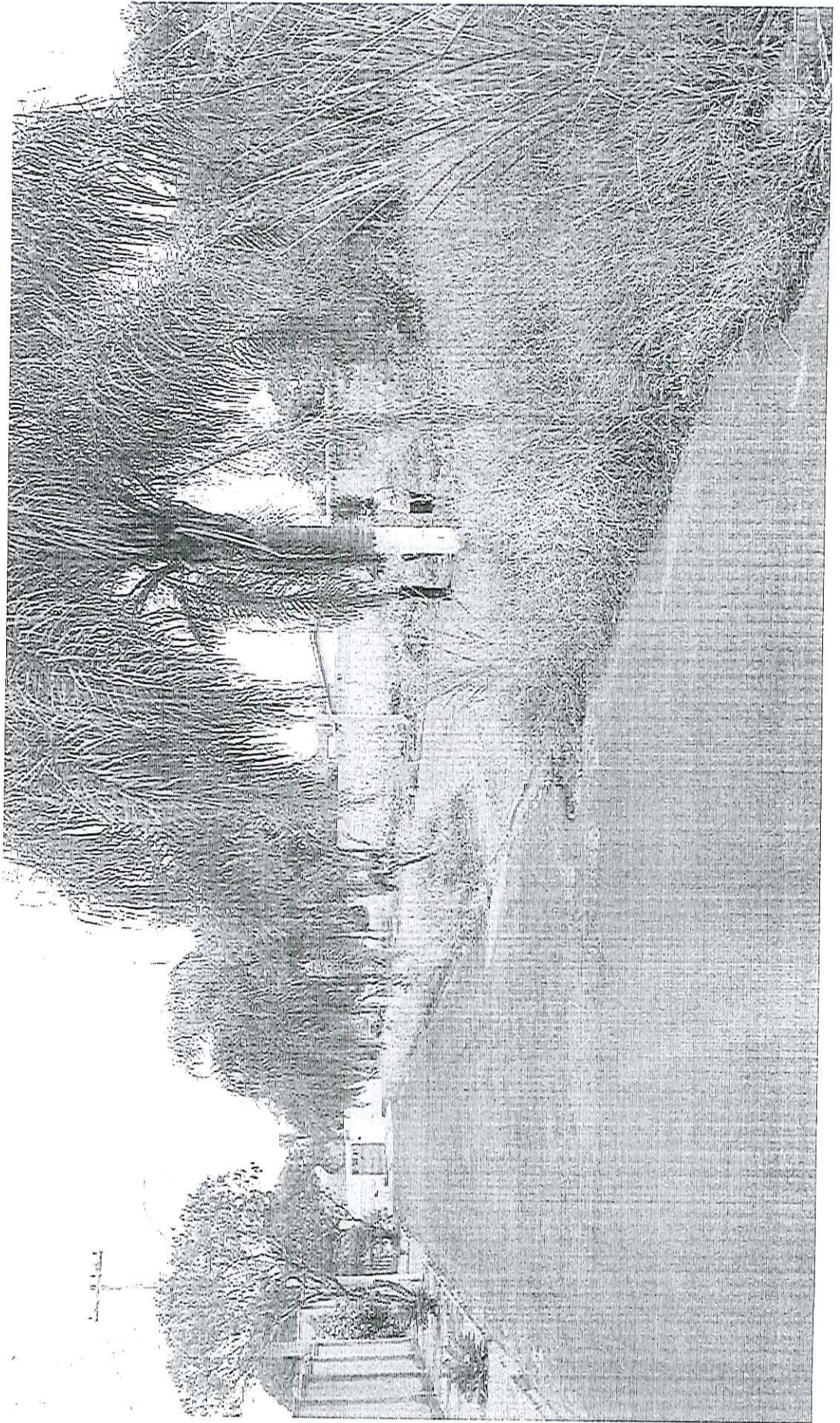

Indicação nº 1388/2017

Data: 29/03/2017 Guichê: 21498 - 30/03/2017 Regime: **Ordinário** Situação: **Concluído**

Autoria: FABIO VERRI

Assunto: Indica a necessidade de entrar em entendimentos com a Secretaria de Obras e Serviços Públicos, no sentido de que seja solicitada em caráter de urgência a readequação da entrada da 2ª (Segunda) pista que compreende o trecho da via da Rua Judith de Barros Batelli a fim de se tornar viável a circulação de veículos sendo que a mesma é pista de via dupla e que tem causado transtornos, neste sentido viabilizará um tráfego com maior segurança aos moradores e usuários da mesma, Bairro Jardim Maria Luiza 3.

Enviar por email

Nome

Email Destinatário

Comentário

Cancelar

Enviar

CÓPIA



CÂMARA MUNICIPAL DE ARARAQUARA

INDICAÇÃO NÚMERO 1388 /17.

AUTOR: Vereador MAGAL VERRI

DESPACHO:

DEFERIDA.

Araraquara, 29 MAR 2017

Presidente

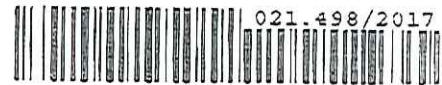

021.498/2017

PREFEITURA DO MUNICÍPIO DE ARARAQUARA
Seção de Protocolo

30/03/2017 09:28:50 Guichê: 021 498/2017 Processo: 000.003/2017

Nome: C.M.A. - IND. Nº 01388/2017

Distribuição: Chefia de Gabinete

Assunto: READEQUAÇÃO DE TRANSITO

Indico ao Senhor Prefeito Municipal, a necessidade de entrar em entendimentos com a Secretaria de Obras e Serviços Públicos, no sentido de que seja solicitada em caráter de urgência a readequação da entrada da 2ª (Segunda) pista que compreende o trecho da via da Rua Judith de Barros Batelli a fim de se tornar viável a circulação de veículos sendo que a mesma é pista de via dupla e que tem causado transtornos, neste sentido viabilizará um trafego com maior segurança aos moradores e usuários da mesma, Bairro Jardim Maria Luiza 3, desta cidade.

Araraquara, 27 de março de 2017.

MAGAL VERRI
Vereador PMDB

Telefone (016) 3301-0616 (016) - FAX 3301-0630
Rua São Bento, 887 SALA 15 ARARAQUARA - SP CEP: 14801-300
www.camara-arq.sp.gov.br magalverri@camara-arq.sp.gov.br

98- SECRETARIA DE OBRAS E SERVIÇOS PÚBLICOS - READEQUAÇÃO DE ENTRADA DE 2 PISTA DA RUA JUDITH DE BARROS BATELLI - JARDIM MARIA LUIZA 3

27/03/2017

R. Judith de Barros Batelli - Google Maps

Google Maps R. Judith de Barros Batelli

R. São Paulo
R. São Paulo
R. São Paulo
R. São Paulo

R. Jardim de Olivença
R. Jardim de Olivença
R. Jardim de Olivença
R. Jardim de Olivença

Grupo Conecta de Curitiba 371135871

Luma Pexeso Sarcos

R. Luma Costa (Zeladoria)

R. Luma Costa (Zeladoria)

R. Luma Costa (Zeladoria)

R. Luma Costa (Zeladoria)

R. Luma Costa (Zeladoria)

R. Luma Costa (Zeladoria)

R. Luma Costa (Zeladoria)

R. Luma Costa (Zeladoria)

R. Luma Costa (Zeladoria)

R. Luma Costa (Zeladoria)

R. Luma Costa (Zeladoria)

R. Luma Costa (Zeladoria)

R. Luma Costa (Zeladoria)

R. Luma Costa (Zeladoria)

R. Luma Costa (Zeladoria)

R. Luma Costa (Zeladoria)

R. Luma Costa (Zeladoria)

R. Luma Costa (Zeladoria)

R. Luma Costa (Zeladoria)

R. Luma Costa (Zeladoria)

R. Luma Costa (Zeladoria)

R. Luma Costa (Zeladoria)

R. Luma Costa (Zeladoria)

R. Luma Costa (Zeladoria)

R. Luma Costa (Zeladoria)

R. Luma Costa (Zeladoria)

R. Luma Costa (Zeladoria)

R. Luma Costa (Zeladoria)

Google

R. Jardim de Olivença Av. Manoel de Barros 60

Dados do mapa ©2017 Google 100 m

https://www.google.com.br/maps/place/R.+Judith+de+Barros+Batelli,+A...

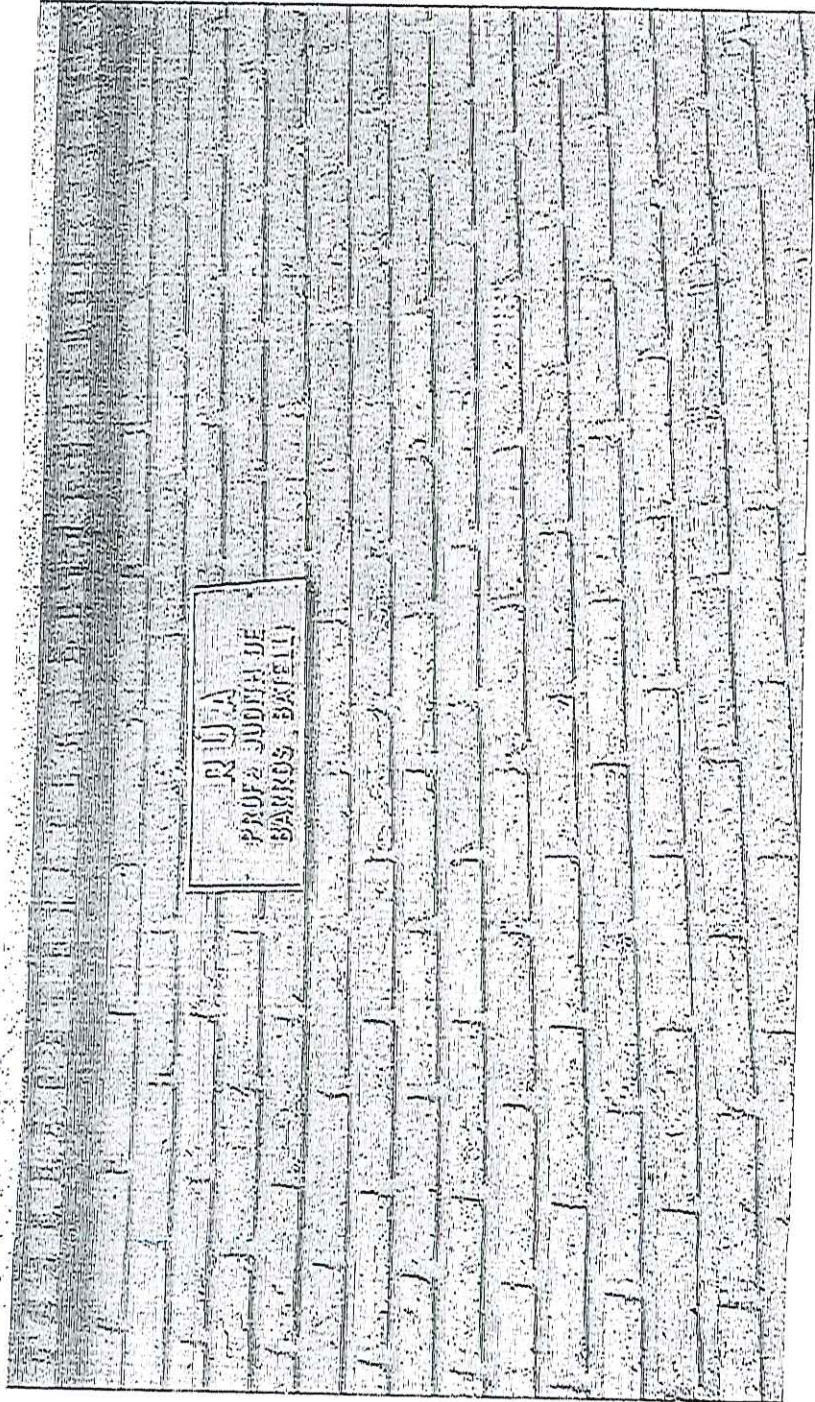

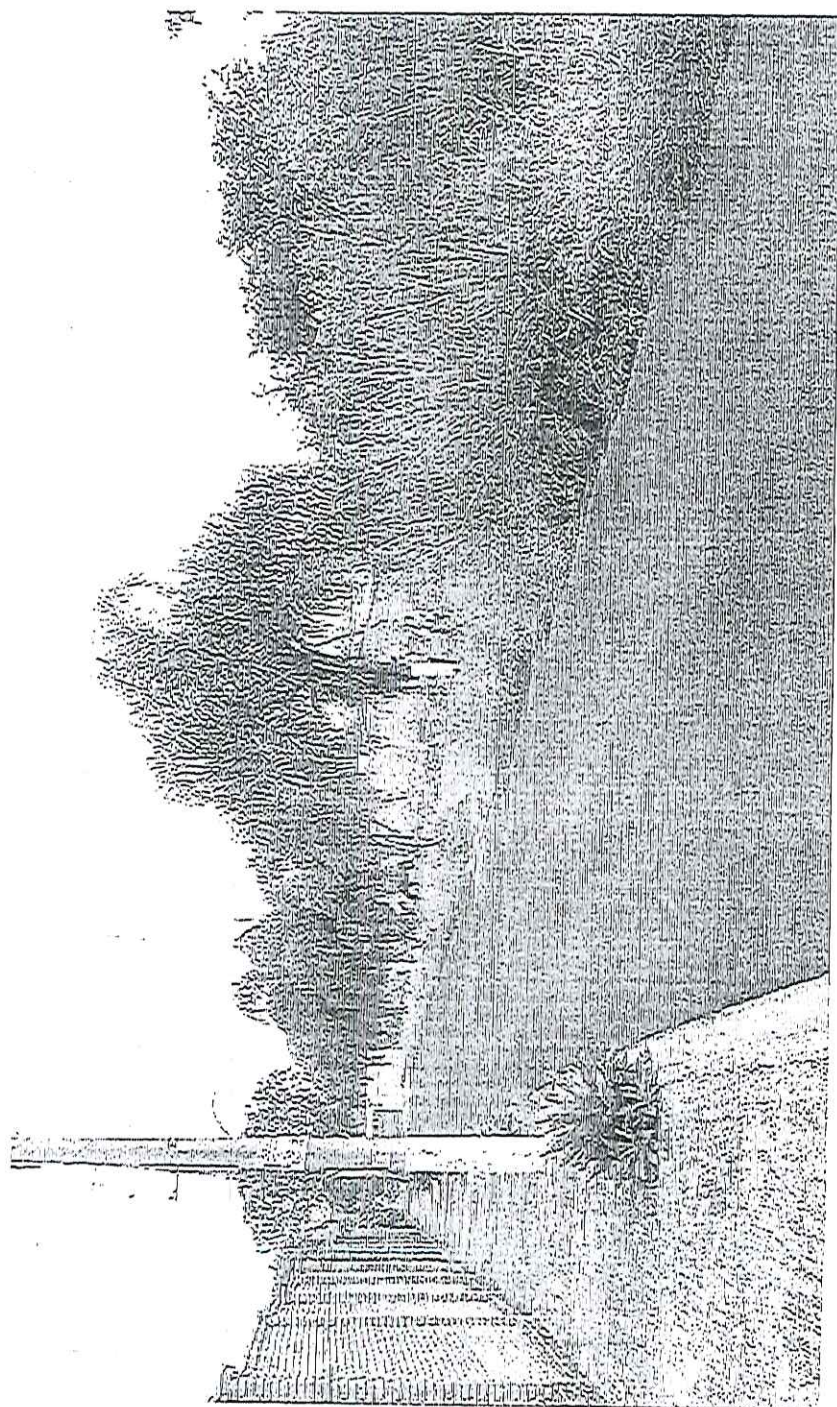

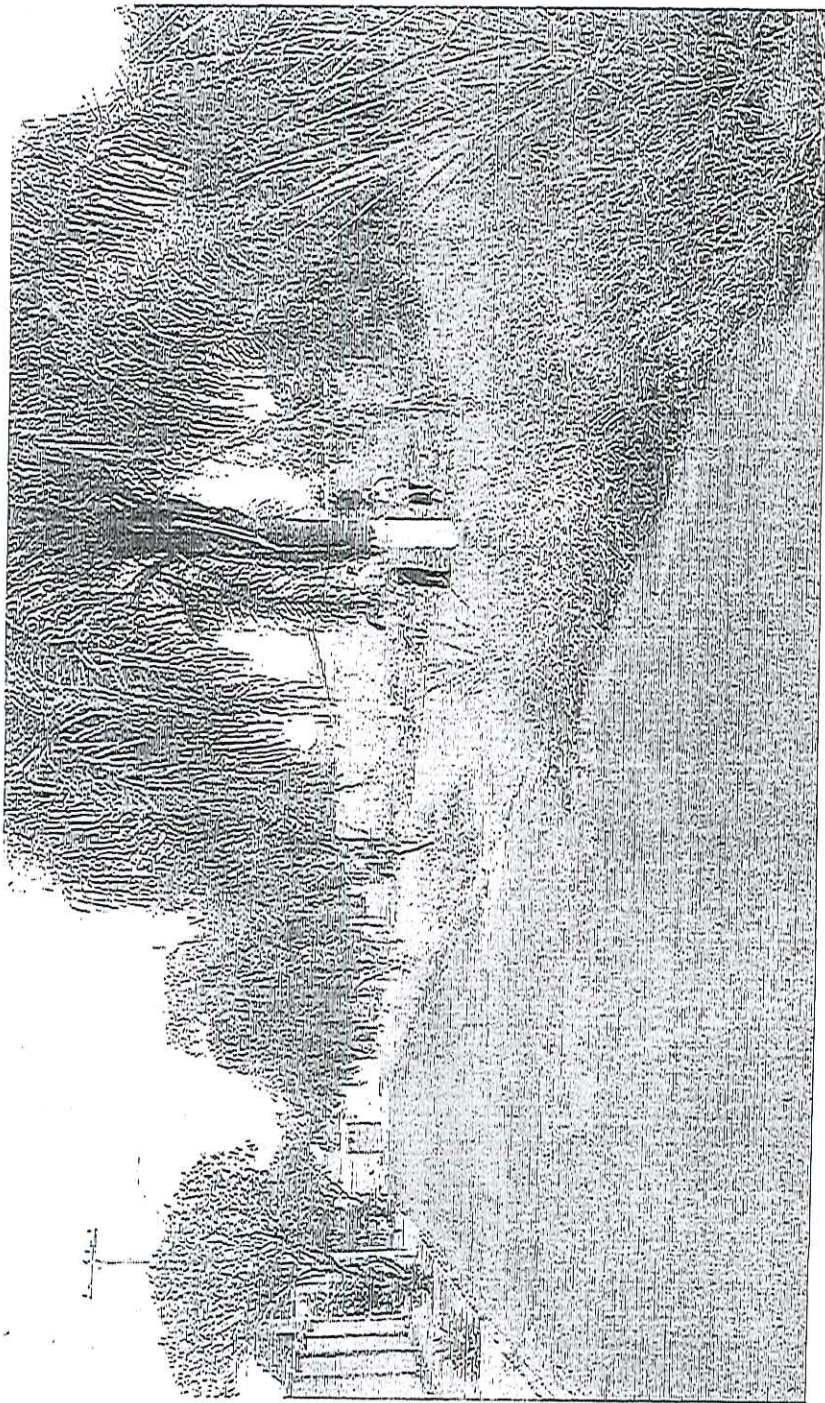

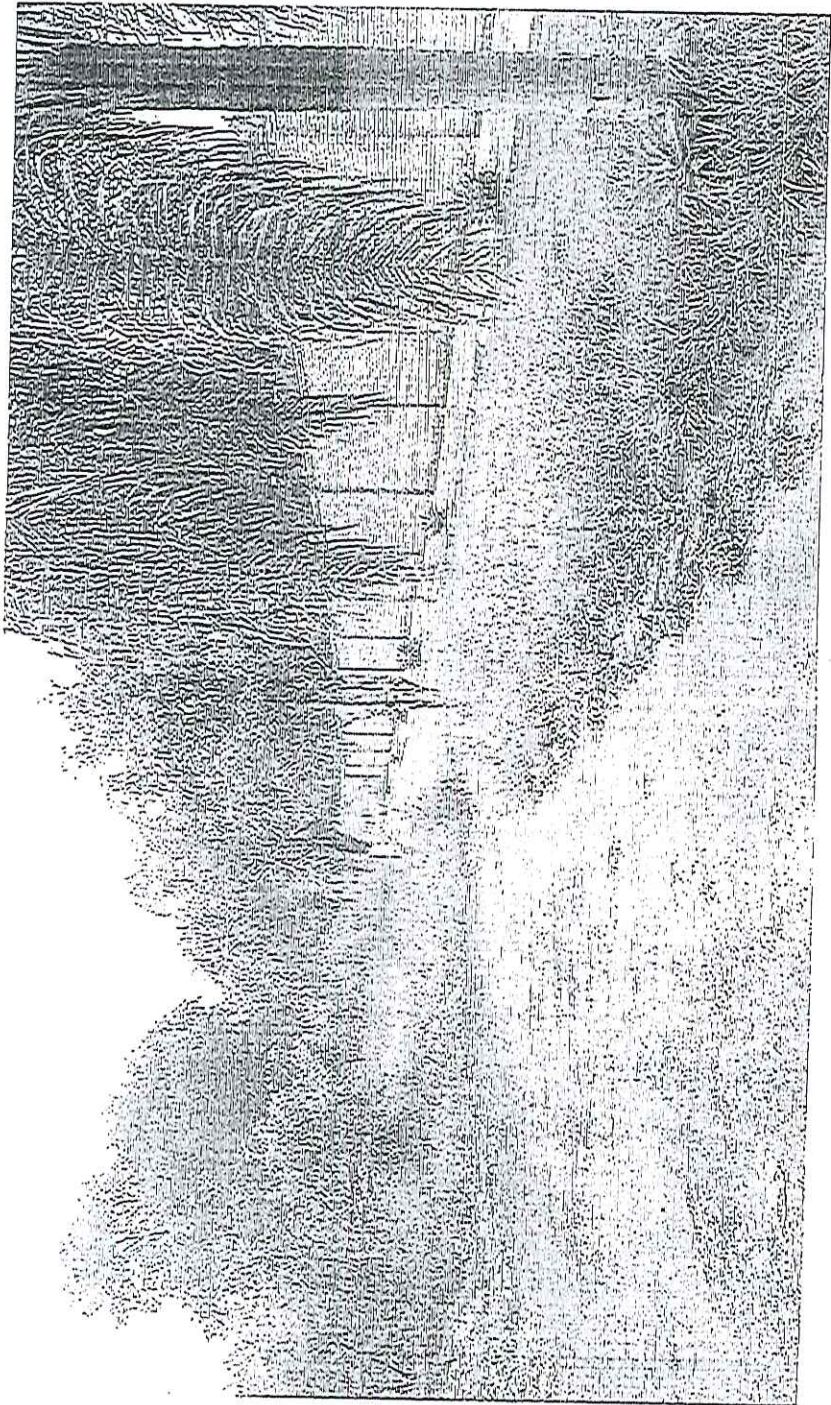

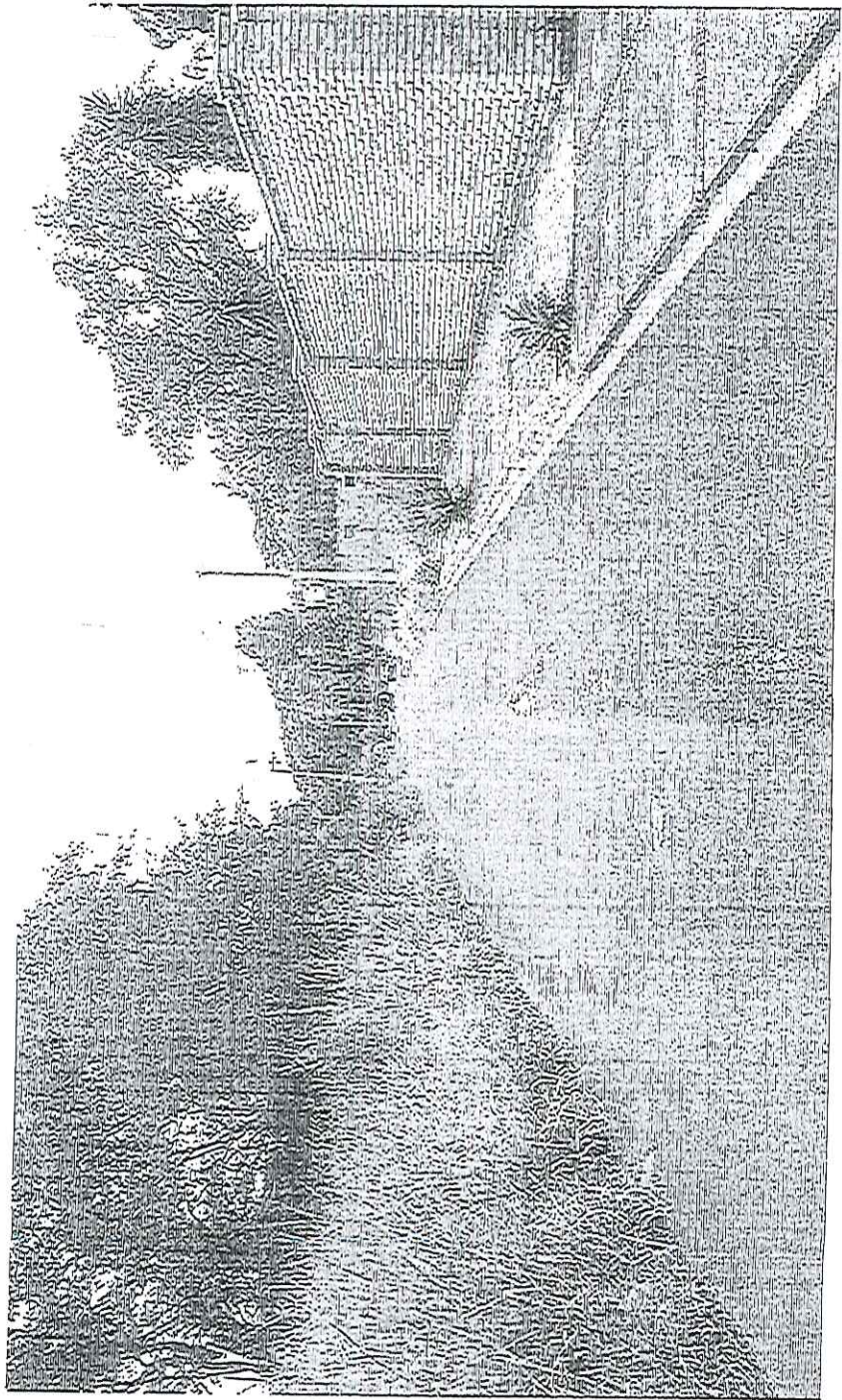

Indicação nº 2675/2017

Data: 27/06/2017 Guichê: 42325 - 28/06/2017 Regime: Ordinário Situação: Concluído

Autoria: FABIO VERRI

Assunto: Indica ao Senhor Prefeito Municipal, a necessidade de entrar em entendimentos com a Secretaria de Obras e Serviços Públicos(Conservação de Áreas Verdes), no sentido de que seja solicitada em caráter de urgência a autorização para retirada de uma árvore para ser realizada a entrada da 2ª(Segunda) pista que compreende o trecho da via da Rua Judith de Barros Batelli.

Enviar por email

Nome

Email Destinatário

Comentário

Cancelar

Enviar

COPIA



CÂMARA MUNICIPAL DE ARARAQUARA

INDICAÇÃO NÚMERO 2675 /17.

AUTOR: VEREADOR CABO MAGAL VERRI

DESPACHO:

DEFERIDA.

Araraquara, 27 JUN 2017

Presidente

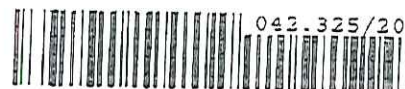

PREFEITURA DO MUNICÍPIO DE ARARAQUARA
Seção de Protocolo

28/06/2017 09:51:54 Guichê: 042.325/2017 Processo: 000.003/20
Nome: C.M.A. - IND. Nº. 2675/2017
Distribuição: Chefia de Gabinete
Assunto: RETIRADA DE ÁRVORE

Indico ao Senhor Prefeito Municipal, a necessidade de entrar em entendimentos com a Secretaria de Obras e Serviços Públicos(Conservação de Áreas Verdes), no sentido de que seja solicitada em caráter de urgência a autorização para retirada de uma árvore para ser realizada a entrada da 2º(Segunda) pista que compreende o trecho da via da Rua Judith de Barros Batelli a fim de se tornar viável a circulação de veículos sendo que a mesma é pista de via dupla e que tem causado transtornos, neste sentido viabilizará um tráfego com maior segurança aos moradores e usuários da mesma , conforme entendimentos com a Secretaria de Obras para a realização dos serviços de abertura do local, Bairro Jardim Maria Luiza 3 , desta cidade.

Araraquara, 26 de junho de 2017.

CABO MAGAL VERRI
Vereador PMDB

Telefone (016) 3301-0616 (016) - FAX 3301-0630
Rua São Bento, 887 SALA 15 ARARAQUARA – SP CEP: 14801-300
www.camara-arq.sp.gov.br magalverri@camara-arq.sp.gov.br

258- SECRETARIA DE OBRAS E SERVIÇOS PÚBLICOS - CONSERVAÇÃO DE ÁREAS VERDES
AUTORIZAÇÃO PARA REIRADA DE ÁRVORE DA RUA JUDITH DE BARROS BATELLI - JARDIM
MARIA LUIZA 3

RUBA
PROFA JUDITH DE
BARROS BATELLI

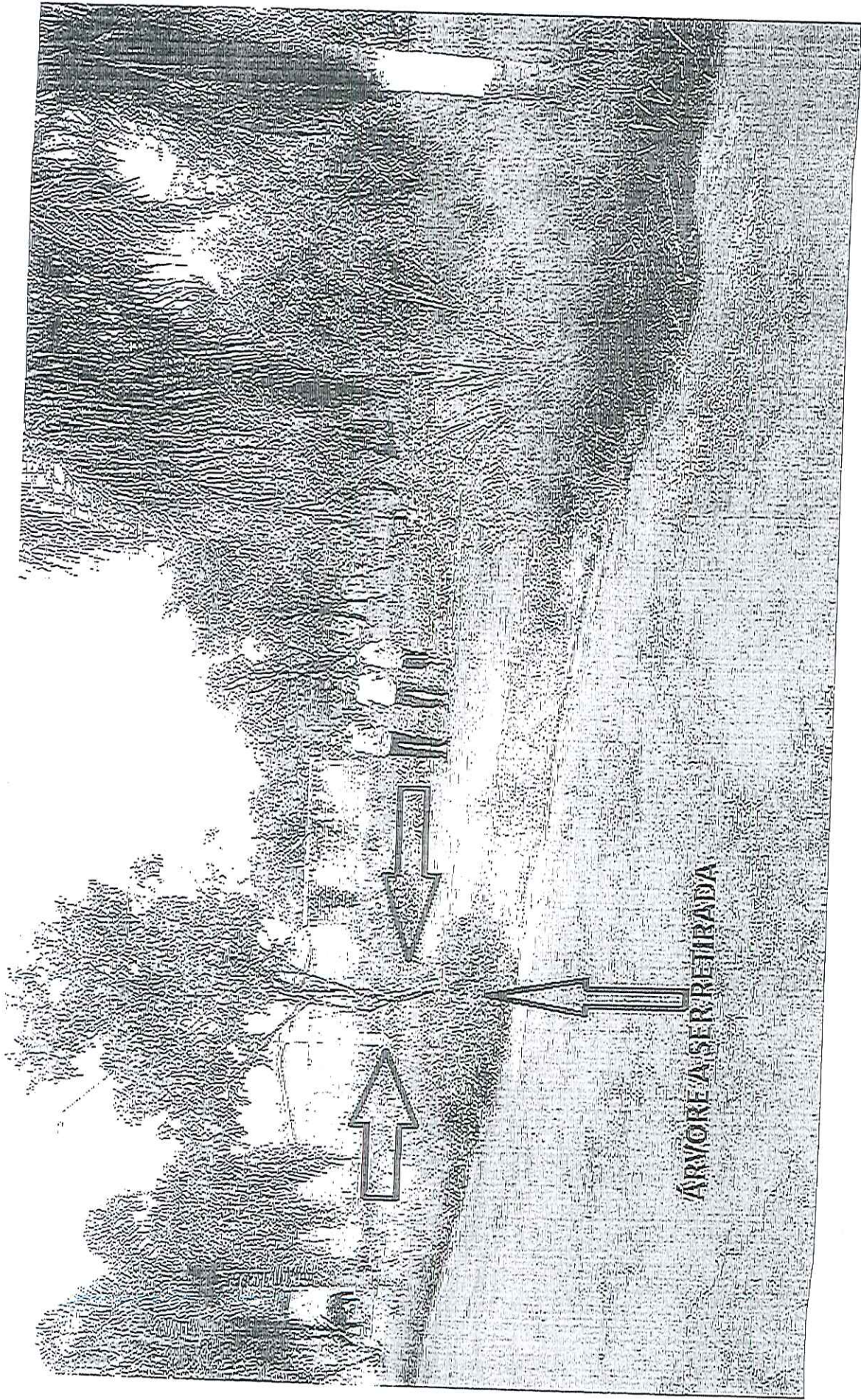

ÁRVORE A SER RETIRADA

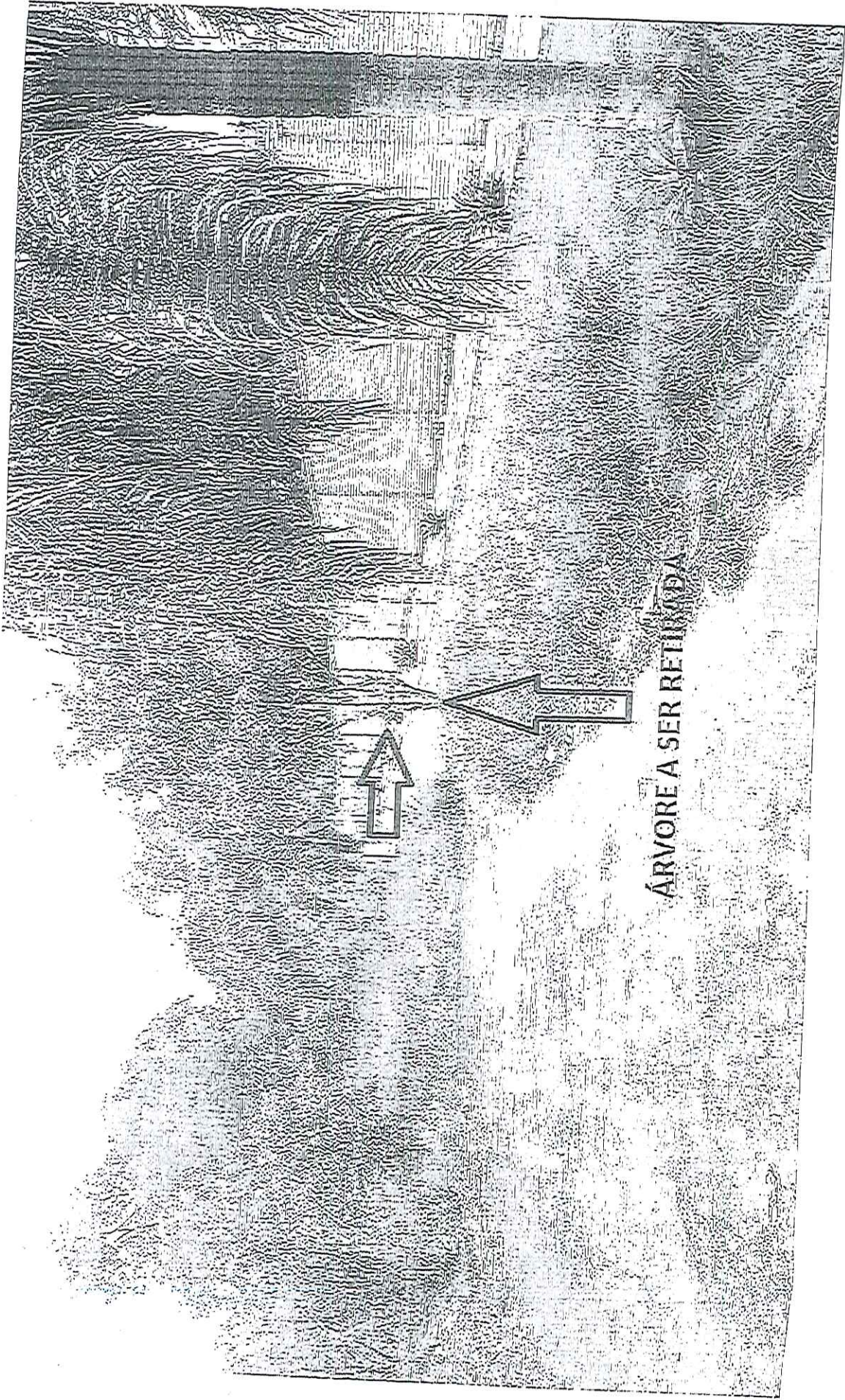

ÁRVORE A SER RETIADA



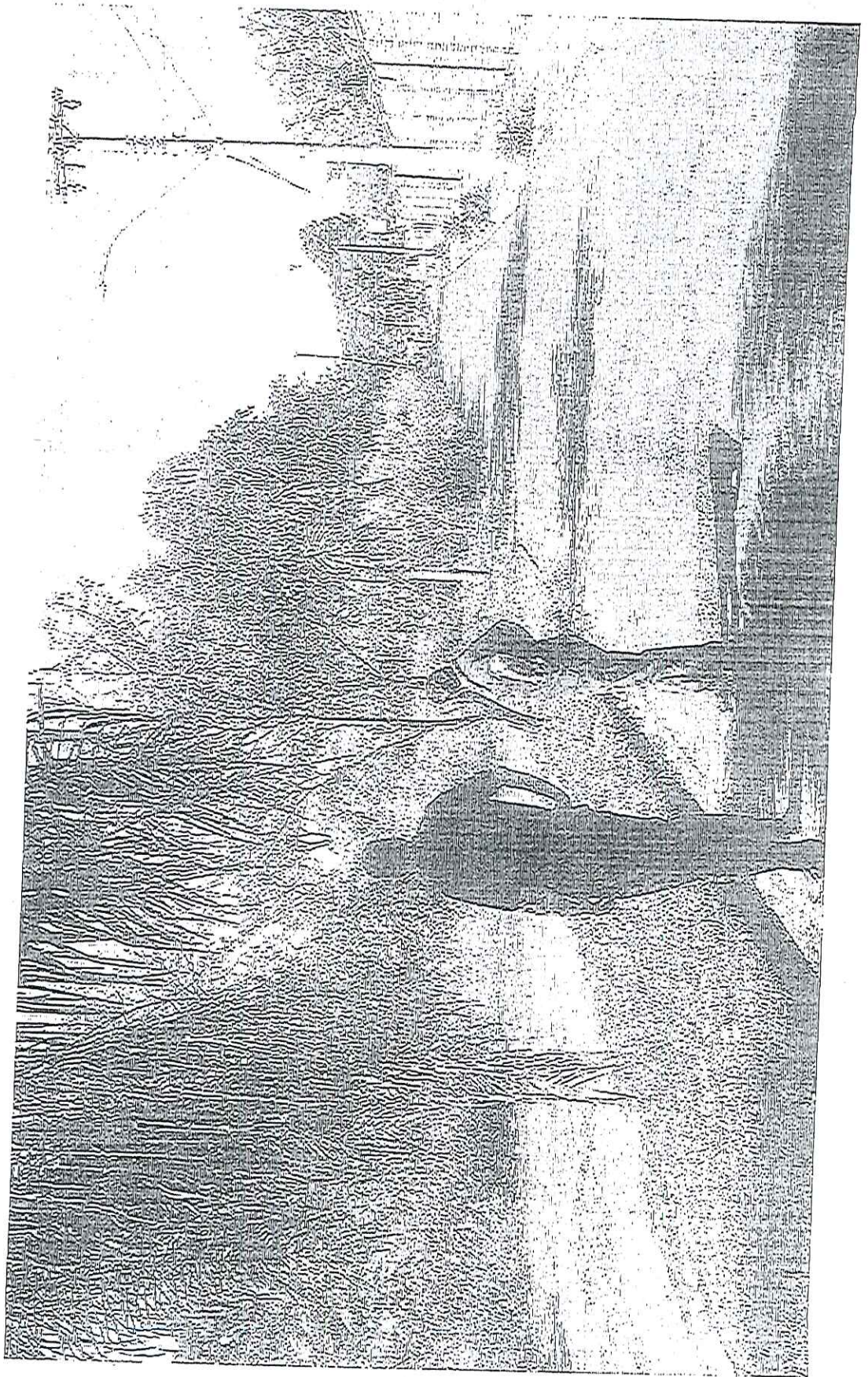

CÓPIA



CÂMARA MUNICIPAL DE ARARAQUARA

INDICAÇÃO NÚMERO 1388 /17.

AUTOR: Vereador MAGAL VERRI

DESPACHO:

DEFERIDA.

Araraquara, 29 MAR 2017

Presidente



PREFEITURA DO MUNICÍPIO DE ARARAQUARA
Seção de Protocolo

30/03/2017 09:28:50 Guichê: 021 496/2017 Processo: 000.003/2017
Nome: C.M.A. - IND. N° 01366/2017
Distribuição: Chefe de Gabinete
Assunto: READEQUAÇÃO DE TRANSITO

Indico ao Senhor Prefeito Municipal, a necessidade de entrar em entendimentos com a Secretaria de Obras e Serviços Públicos, no sentido de que seja solicitada em caráter de urgência a readequação da entrada da 2°(Segunda) pista que compreende o trecho da via da Rua Judith de Barros Batelli a fim de se tornar viável a circulação de veículos sendo que a mesma é pista de via dupla e que tem causado transtornos, neste sentido viabilizará um trafego com maior segurança aos moradores e usuários da mesma , Bairro Jardim Maria Luiza 3 , desta cidade.

Araraquara, 27 de março de 2017.

MAGAL VERRI
Vereador PMDB

Telefone (016) 3301-0616 (016) - FAX 3301-0630
Rua São Bento, 887 SALA 15 ARARAQUARA – SP CEP: 14801-300
www.camara-ara.sp.gov.br magalverri@camara-ara.sp.gov.br

98- SECRETARIA DE OBRAS E SERVIÇOS PÚBLICOS - READEQUAÇÃO DE ENTRADA DE 2 PISTA DA RUA JUDITH DE BARROS BATELLI - JARDIM MARIA LUIZA 3

Indicação nº 1388/2017

Data: 29/03/2017

Guichê: 21498 - 30/03/2017

Autoria: FABIO VERRI

Regime: Ordinário

Situação: Concluído

Assunto: Indica a necessidade de entrar em entendimentos com a Secretaria de Obras e Serviços Públicos, no sentido de que seja solicitada em caráter de urgência a readequação da entrada da 2ª (Segunda) pista que compreende o trecho da via da Rua Judith de Barros Batelli a fim de se tornar viável a circulação de veículos sendo que a mesma é pista de via dupla e que tem causado transtornos, neste sentido viabilizará um trafego com maior segurança aos moradores e usuários da mesma, Bairro Jardim Maria Luiza 3.

Enviar por email

Nome

Email Destinatário

Comentário

Cancelar

Enviar