

CÓPIA



## CÂMARA MUNICIPAL DE ARARAQUARA

INDICAÇÃO NÚMERO 3279 /17.

AUTOR: Vereador CABO MAGAL VERRI



ARARAQUARA  
200 anos  
CIDADE & PÁTRIA



PREFEITURA DO MUNICÍPIO DE ARARAQUARA  
Seção de Protocolo

24/08/2017 10:49:37 Guichê: 056.747/2017 Processo: 000.003/2017

Nome: C.M.A. - IND. Nº 3279/2017

Distribuição: Chefia de Gabinete

Assunto: SOLICITAÇÃO

### DESPACHO:

DEFERIDA.

Araraquara, 23 AGO 2017

  
Presidente

Indico ao Senhor Prefeito Municipal, a necessidade de entrar em entendimentos com a Secretaria de Obras e Serviços Públicos, no sentido de que seja solicitada em caráter de urgência o fechamento de parte do estacionamento para serem exclusivamente utilizados pelos funcionários da unidade por motivos de segurança dos mesmos, já que recentemente (3) três veículos dos mesmos foram avariados e também alvos de sabotagens, (2) dois veículos de enfermeiras foram soltas as rodas dianteiras e só foram perceber posteriormente e outro caso foram dois pneus furados, então se vê a necessidade de manter a integridade dos mesmos, que seja providenciada imediatamente a fim de resguardar cada um deles da **UPA CENTRAL** (Unidade de Pronto Atendimento) na avenida Maria Antônia Camargo de Oliveira bairro: Jardim Nova América, desta cidade.

Araraquara, 23 de agosto de 2017.

**CABO MAGAL VERRI**

Vereador PMDB

Telefone (016) 3301-0616 (016) - FAX 3301-0630

Rua São Bento, 887 SALA 15 ARARAQUARA – SP CEP: 14801-300

[www.camara-arq.sp.gov.br](http://www.camara-arq.sp.gov.br) [magalverri@camara-arq.sp.gov.br](mailto:magalverri@camara-arq.sp.gov.br)

# Google Maps Av. Maria Antonia Camargo de Oliveira - Jardim Nova America

Av. Maria Antonia Camargo de Oliveira

NSAT Núcleo De  
Gestão De Suprimentos...

CEIO - Centro  
de Eventos de...

R. America Brasileira  
Av. Maria Antonia Camargo de Oliveira

UPA Central

Armazém Sede  
CEAGESP

Av. Armando

Help Post

Av. Josete Haridid

Fonte Luminoza

Rua Camargo de Oliveira

Google

SHBA

Dados do mapa ©2017 Google Brasil 20 m



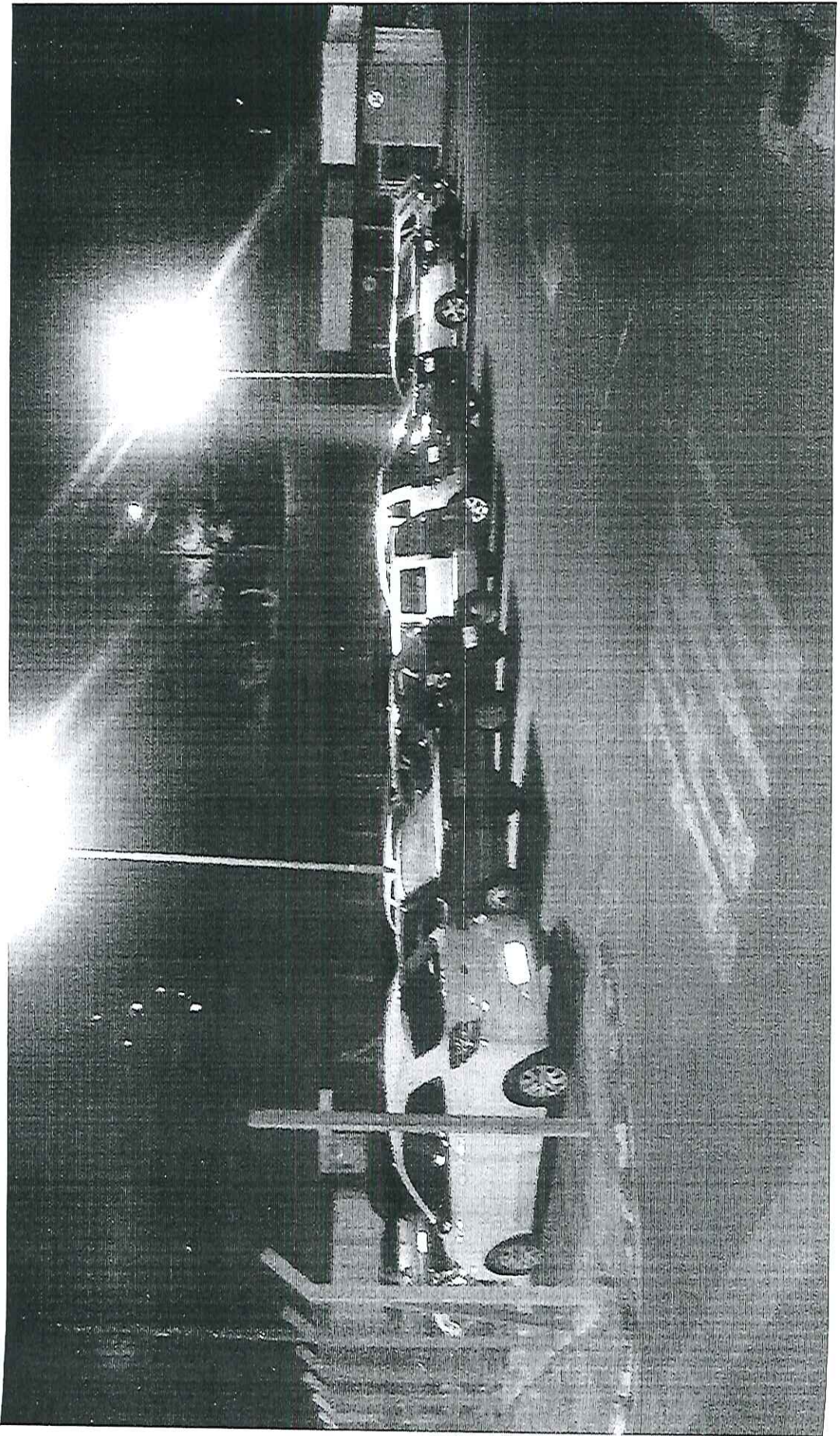

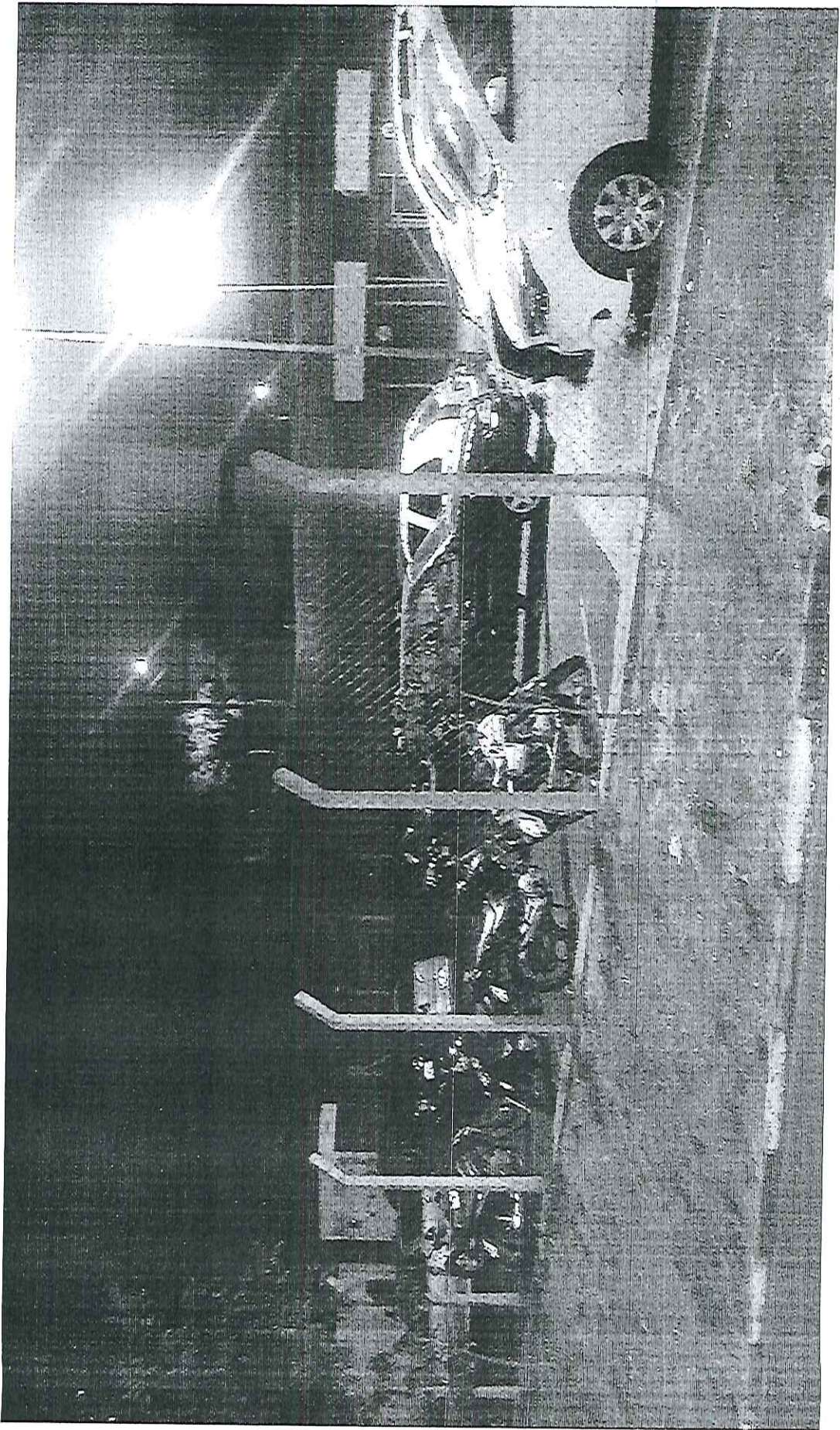

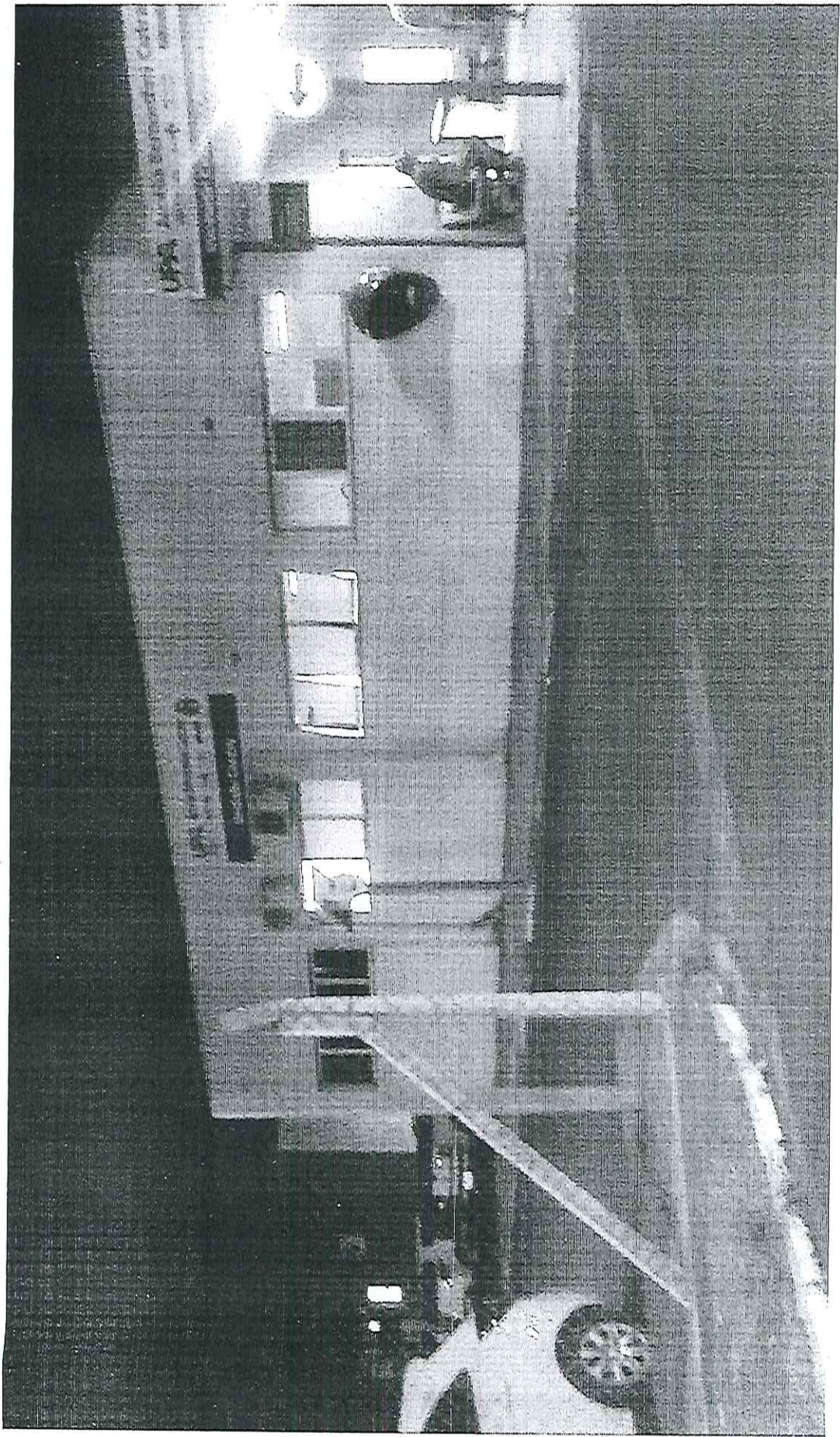





EXCLUSIVO  
DE FUNCIONARIOS

D

