

**COPIA**



## CÂMARA MUNICIPAL DE ARARAQUARA

INDICAÇÃO NÚMERO 2686 /17.

AUTOR: VEREADOR CABO MAGAL VERRI

**DESPACHO:**

DEFERIDA.

Araraquara, 28 JUN 2017

  
Presidente



**PREFEITURA DO MUNICÍPIO DE ARARAQUARA**

Seção de Protocolo

29/06/2017 09:43:29 Guichê: 042.668/2017 Processo: 000.003/2017

Nome: C.M.A. - IND. Nº. 2686/2017

Distribuição: Chefia de Gabinete

Assunto: SINALIZAÇÃO

Indico ao Senhor Prefeito Municipal, a necessidade de entrar em entendimentos com a Secretaria Municipal de Desenvolvimento Urbano (Coordenadoria Executiva de Mobilidade Urbana), no sentido de que sejam providenciadas as sinalizações de solo de carga e descarga e de motocicletas na avenida Moacyr Camargo Barbosa defronte ao número 442 , no Bairro: Jardim Nova Araraquara, desta cidade.

Araraquara, 27 de junho de 2017.

  
**CABO MAGAL VERRI**  
Vereador PMDB

Telefone (016) 3301-0616 (016) - FAX 3301-0630

Rua São Bento, 887 SALA 15 ARARAQUARA – SP CEP: 14801-300

[www.camara-arq.sp.gov.br](http://www.camara-arq.sp.gov.br) [magalverri@camara-arq.sp.gov.br](mailto:magalverri@camara-arq.sp.gov.br)

267- SECRETARIA MUNICIPAL DE DESENVOLVIMENTO URBANO SINALIZAÇÕES DE SOLO NA AVENIDA MOACYR CAMARGO BARBOSA JD NOVA ARARAQUARA

# Google Maps Av. Moacyr Camargo Barbosa, 442 - Jardim Nova Araraquara

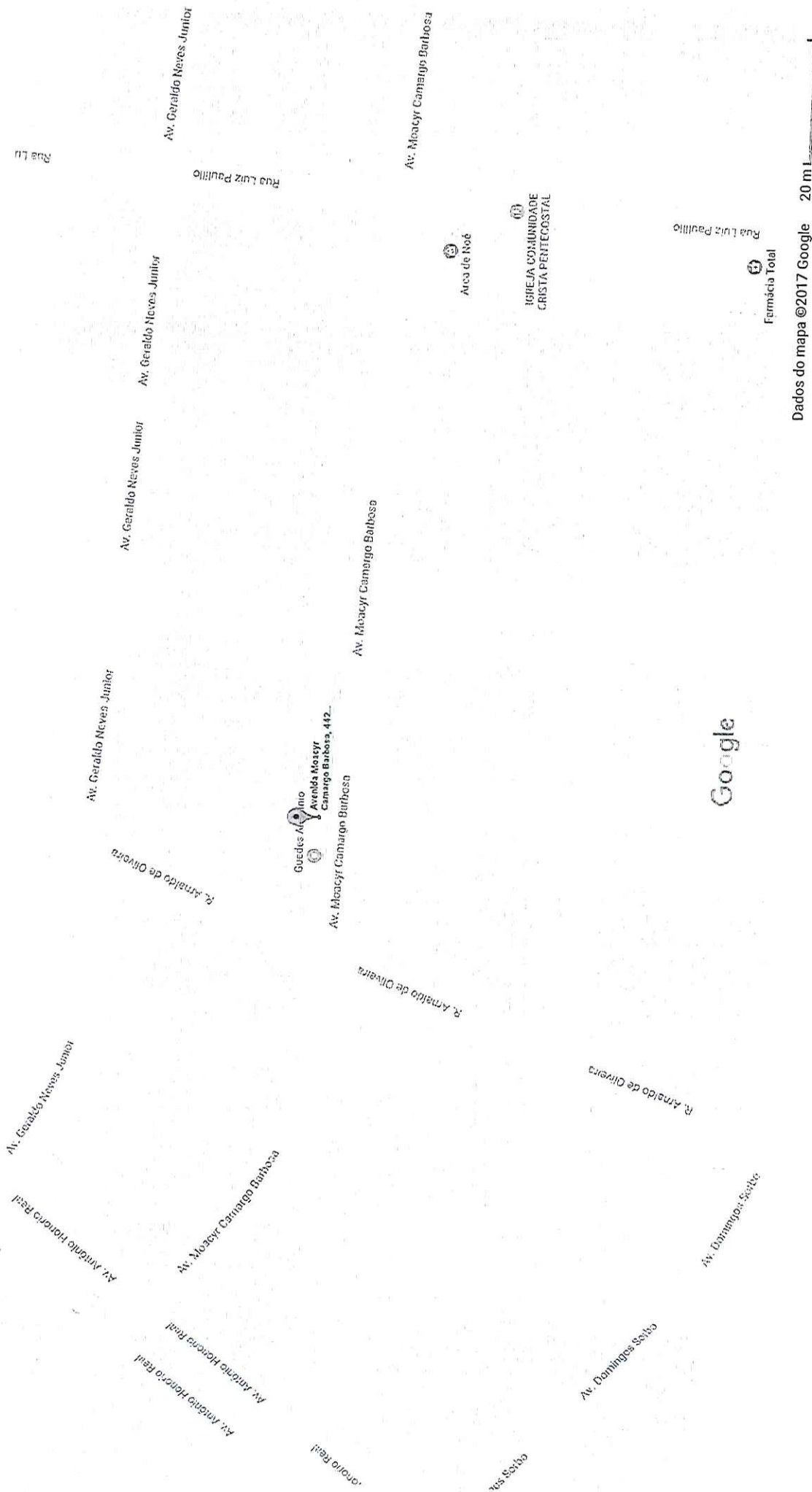



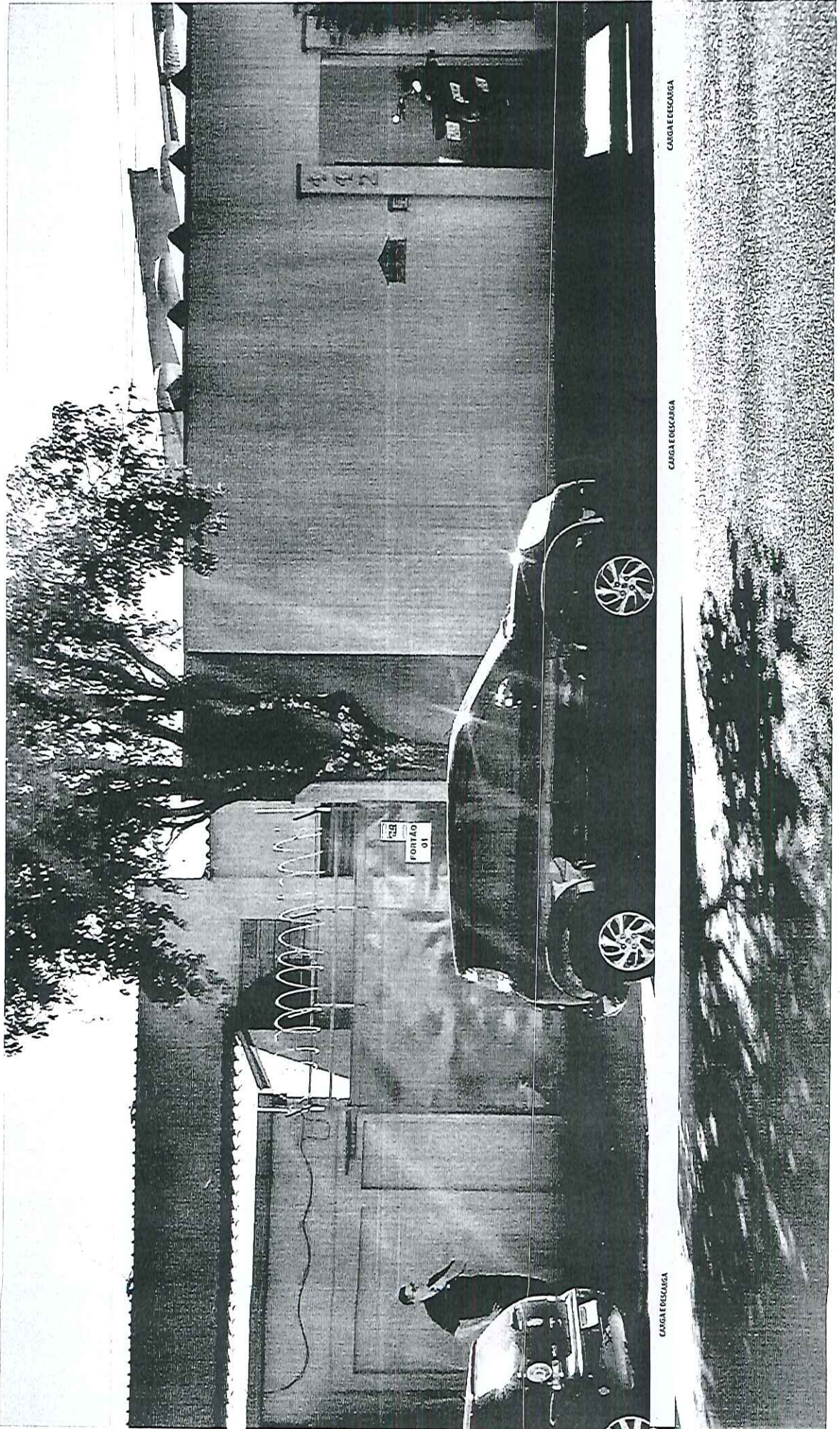

CARGA E DESCARGA

CARGA E DESCARGA

CARGA E DESCARGA



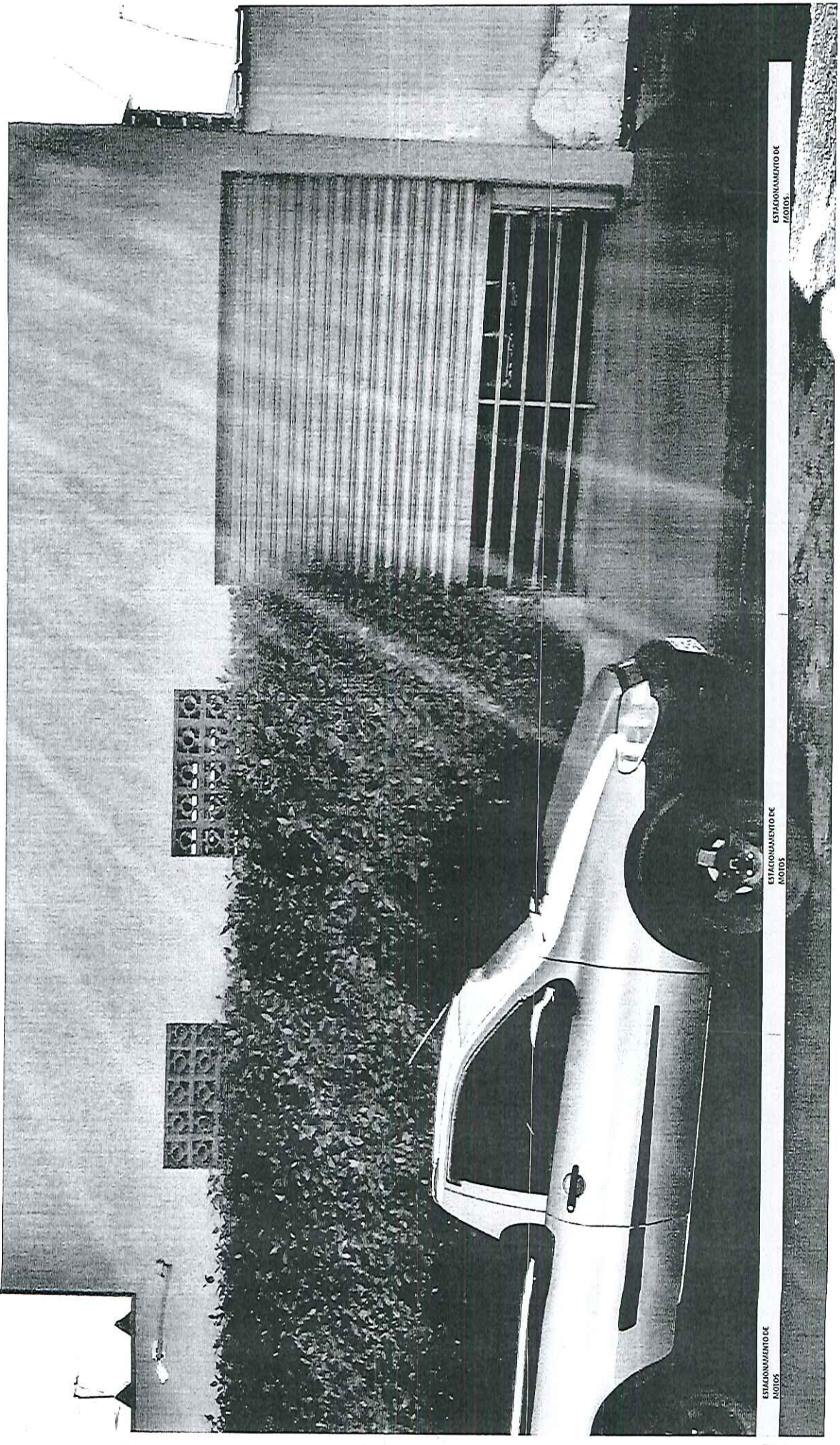

ESTACIONAMIENTO DE  
MOTOS.

ESTACIONAMIENTO DE  
MOTOS.

ESTACIONAMIENTO DE  
MOTOS.



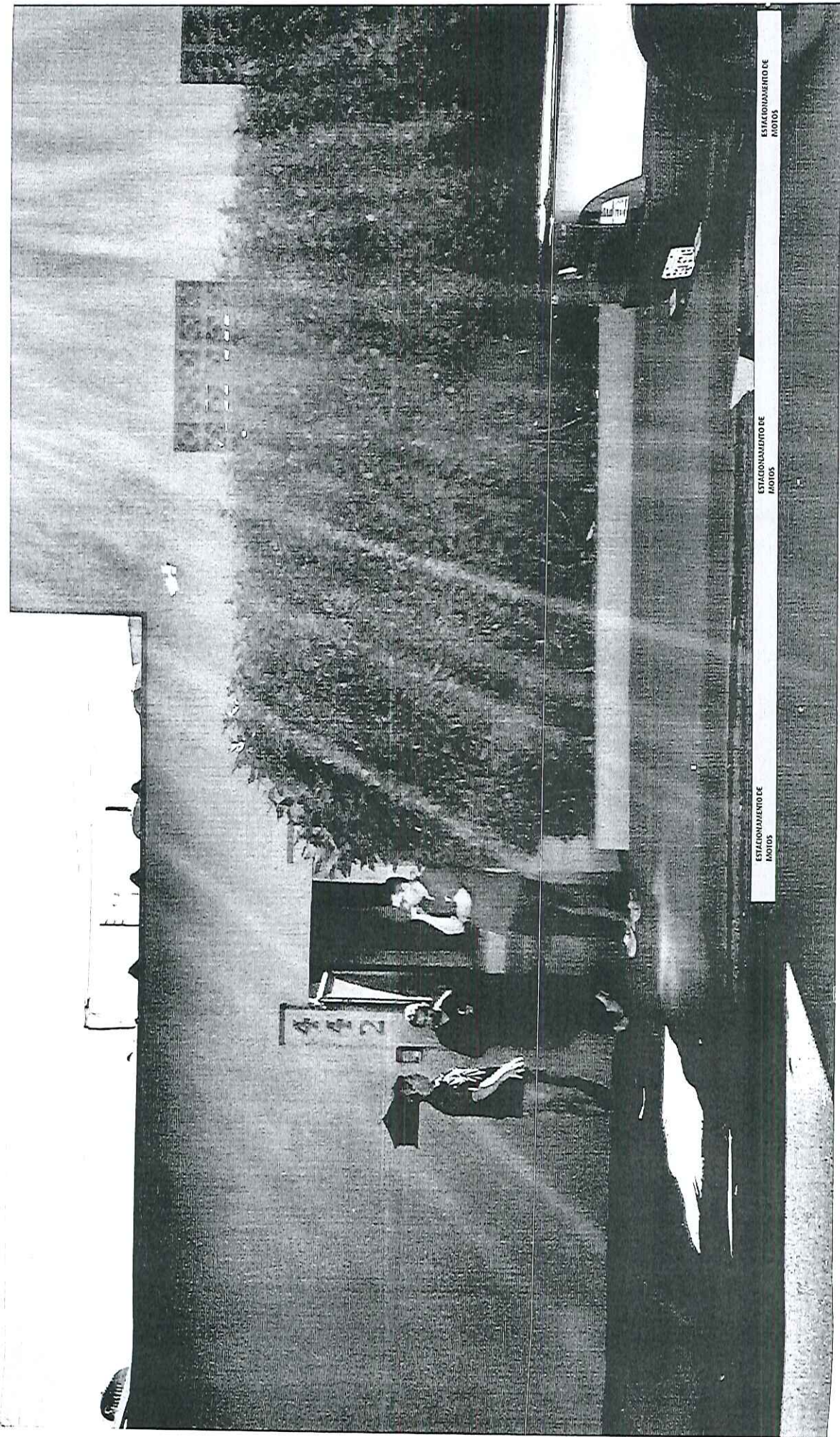

ESTACIONAMIENTO DE MOTOS

ESTACIONAMIENTO DE MOTOS

ESTACIONAMIENTO DE MOTOS