



CÂMARA MUNICIPAL DE ARARAQUARA

CÓPIA

INDICAÇÃO NÚMERO 1079 /17.

AUTOR: Vereador GERSON DA FARMÁCIA

DESPACHO:

DEFERIDA.

Araraquara, 14 MAR 2017

Presidente

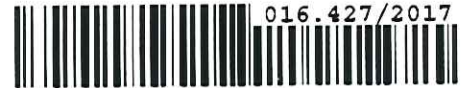

016.427/2017

PREFEITURA DO MUNICÍPIO DE ARARAQUARA
Seção de Protocolo

13/03/2017 13:47:42 Guichê: 016.427/2017 Processo: 000.003/2017
Nome: C.M.A. - IND. Nº. 1079/2017
Distribuição: Seção de Protocolo
Assunto: CONCERTO DE GUIA

Indica a necessidade de entrar em entendimentos com o departamento competente no sentido que seja feito o concerto da guia na Rua Engenheiro José Barbugli entre as Avenidas Ibitinga e Sorocaba, no Bairro Jardim das Estações, nesta cidade. Os moradores vieram até o gabinete fazendo esta solicitação, pois no local fica água parada, junta sujeira e causa transtorno com mau cheiro para os moradores. Segue em anexo fotos do local. Solicito o atendimento do meu pedido em caráter de urgência.

Araraquara, 13 de março de 2017.

GERSON DA FARMÁCIA
Vereador

Visando identificar a localização, a esquina apresentada nas fotos fica na Rua Engenheiro José Barbugli, esquina com a Av. Ibitinga, no Quitandinha.

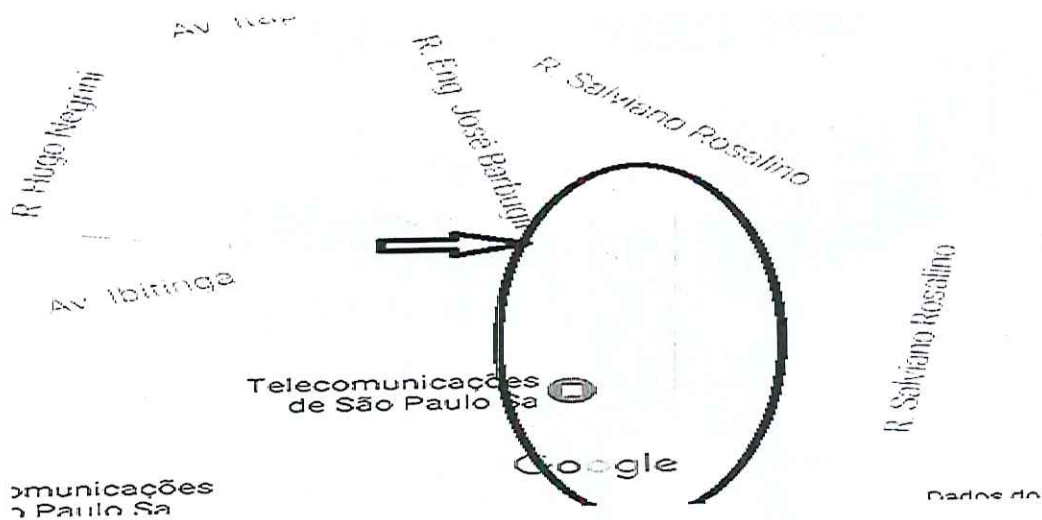

Em toda extensão da Rua Eng. José Barbugli, entre as Av. Ibitinga e Sorocaba a caída / desnível da guia está voltada para a Av. Ibitinga.

Há mais de 18 anos resido na esquina (n° 476 da Rua Eng. José Barbugli esquina com a Av. Ibitinga), porém de 1 ano para cá, com o tráfego de ônibus, caminhões e outros veículos nos dois sentidos, o asfalto sempre danificado, o recapeamento do asfalto é feito / correção das falhas, e a camada de asfalto vem se acumulando e o reparador / responsável pela operação não se atenta com a caída / vazão de água ocasionada pela chuva e/ou lavação das calçadas, ficando empocamento em grande volume na esquina.



Na Av. Ibitinga, com o acúmulo de asfalto, a água fica parada também, na esquina, sendo que somente até onde tem vazão, a água consegue sair, ficando boa parte parada, o que vem ocasionando mau cheiro e acúmulo de sujeira.



Segue um exemplo do acúmulo de asfalto que bloqueia a vazão total da água.

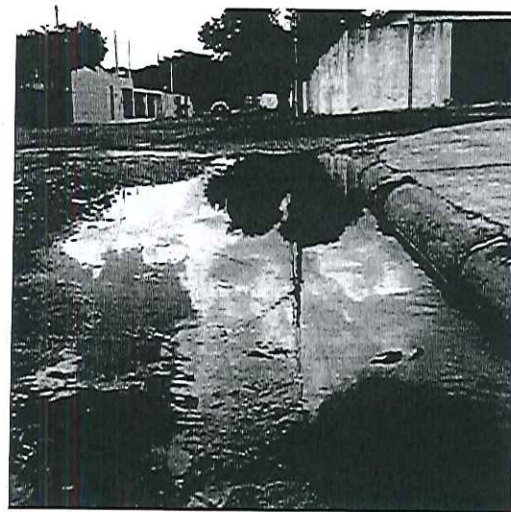
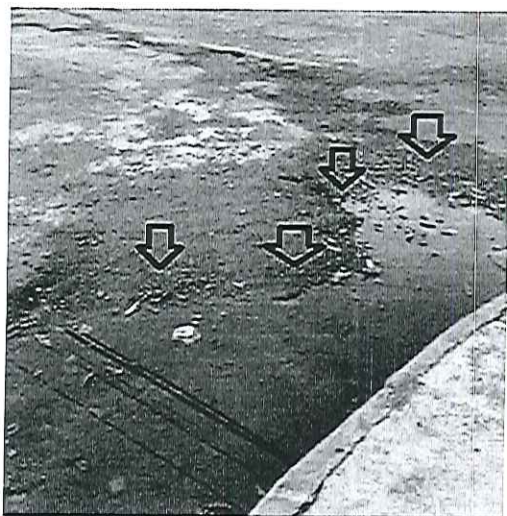

No feriado de carnaval, final de tarde, como havia somente água acumulada, eu dei uma limpada/varrida, até deixar totalmente sem água o local, para tentar mostrar melhor o problema, e podem observar a camada de asfalto que impede a vazão normal da água, parece até um degráu.

