



MUNICÍPIO DE ARARAQUARA
- Gabinete do Prefeito -

OFÍCIO Nº 1762/2015

Em 23 de setembro de 2015.

Ao
Excelentíssimo Senhor
ELIAS CHEDIEK
MD. Presidente da Câmara Municipal
Rua São Bento, 887 - Centro
14801-300 - ARARAQUARA/SP

Senhor Presidente:

Com os nossos respeitosos cumprimentos, em atenção à **Indicação nº 1953/15** e ao **Ofício nº 074/15**, ambos de autoria do Vereador **ADILSON VITAL**, juntamos ao presente o incluso Laudo Técnico de Vistoria elaborado pela Coordenadoria Municipal de Defesa Civil da Secretaria Municipal de Segurança Pública, referente ao imóvel indicado.

Colocando-nos à disposição para o que for necessário, renovamos os protestos de nossa estima e consideração.

Atenciosamente,

MARCELO FORTES BARBIERI
- Prefeito Municipal -

LAUDO TÉCNICO DE VISTORIA

IMÓVEL:	Prédio residencial com trincas de dilatação.		
LOCAL:	Rua Senador José Ermírio de Moraes, nº 354 – Vila Melhado.		
DATA DA VISTORIA:	31/08/2015	RELATÓRIO Nº:	058/2015

PROBLEMAS OBSERVADOS / CONSEQUÊNCIAS:

Trata-se de prédio residencial ampliado, com destacamento entre partes construídas em épocas diferentes e levantamento de piso do passeio público por raízes de árvore.



Patologias ou inconformidades:

1. Trincas em lajes e paredes:

1.a- Existe um conjunto de trincas em laje e paredes, destacando da ampliação construída defronte o prédio uma ampliação de construção posterior construída a direita da primeira ampliação.



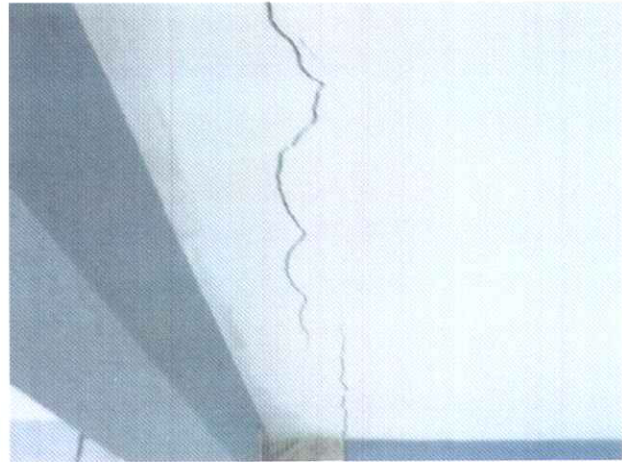

1.b- Há um compartimento sobre a laje da parte ampliada do prédio que apresenta uma trinca vertical nas faces da frente e dos fundos, na mesma direção que o destacamento descrito no item anterior, e trinca em canto de vão.



2. Danos em passeio público:

2.a- Calçada erguida por raiz de árvore da arborização pública.





PREFEITURA DO MUNICÍPIO DE ARARAQUARA
SECRETARIA MUNICIPAL DE SEGURANÇA PÚBLICA
COORDENADORIA MUNICIPAL DE DEFESA CIVIL – COMDEC

3. Outras inconformidades:

3.a- A árvore da arborização pública existente defronte o imóvel do requerente é muito antiga, necessita de poda, e se encontra com galhos secos e buracos nos principais galhos.

CONCLUSÃO:

Não há risco de queda da árvore.

Os danos no passeio público foram ocasionados pelas raízes da árvore existente defronte o prédio do requerente.

Não há risco de desabamento da parte ampliada do prédio.

As trincas observadas no prédio vistoriado são resultantes de recalque do solo sob a fundação da parte ampliada mais recentemente e destacam partes construídas em épocas diferentes.

É possível que infiltrações no sistema de escoamento de águas pluviais para a via pública tenham contribuído para o recalque acima.

EDSON ADALBERTO ALVES
COORDENADOR EXECUTIVO DA DEFESA CIVIL

CARLOS ALBERTO RIBEIRO
ENGENHEIRO CIVIL CREA-SP 5061447085



COORDENADORIA MUNICIPAL DE DEFESA CIVIL - COMDEC -

Rua Nove de Julho, 3419 - Sta. Angelina Tel.: 3335-2370
E-mail: defesacivil@araraquara.sp.gov.br

RELATÓRIO DE VISITA

Nº 058/2015

Data: 31/08/2015 Hora: 16:40

Solicitante: _____ Tel.: _____

Estabelecimento: _____

Nome (responsável): Carlos Aparecido Sant'Ana

RG: 7.570.564/B

Endereço: R. Sargento José Caminho de Moraes, 354

Bairro: Marinho Cidade: _____

Telefone: 33227180 Celular: _____

Equipe de apoio: _____

SITUAÇÃO / DESFECHO DA SOLICITAÇÃO

- TRINÇAS NA JUNÇÃO ENTRE PANTAS DE CONSTRUÇÃO E PÓRCELOS DIFERENTES.

- PISO DO PASSAIO ENGUIDO

- ÁREAS COM PANTAS DOS GABIOTE SECOS E COM BURACOS

Usar o verso

Local visitado por: Cely Carlos

Assinatura do Responsável ou Solicitante Carlos Aparecido Sant'Ana