



**LEI COMPLEMENTAR Nº 1.025, DE 26 DE MARÇO DE 2026**  
**AUTÓGRAFO Nº 73/2026 - PROJETO DE LEI COMPLEMENTAR Nº 2/2026**

Altera a Lei Complementar nº 850, de 11 de fevereiro de 2014.

O PREFEITO DO MUNICÍPIO DE ARARAQUARA, Estado de São Paulo, com fundamento no inciso IV, primeira parte, do “caput” do art. 112, da Lei Orgânica do Município de Araraquara, de acordo com o que aprovou a Câmara Municipal em sessão ordinária de 24 de março de 2026, promulga a seguinte lei complementar:

Art. 1º O Mapa 13 do Anexo I da Lei Complementar nº 850, de 11 de fevereiro de 2014, passa a vigorar com as alterações constantes do Anexo Único desta lei complementar.

Art. 2º Esta lei complementar entra em vigor na data de sua publicação.

PAÇO MUNICIPAL “PREFEITO RUBENS CRUZ”, 26 de março de 2026.

**LUIS CLAUDIO LAPENA BARRETO**

Prefeito Municipal

**PRISCILA VASQUES CREPALDI**

Secretária Municipal de Desenvolvimento Urbano

Publicada na Secretaria Municipal de Governo na data supra.

**LEANDRO CHRISTIANO GUIDOLIN**

Secretário Municipal de Governo

Arquivada em livro próprio. Processo nº 18993/2025 (“CAP”).



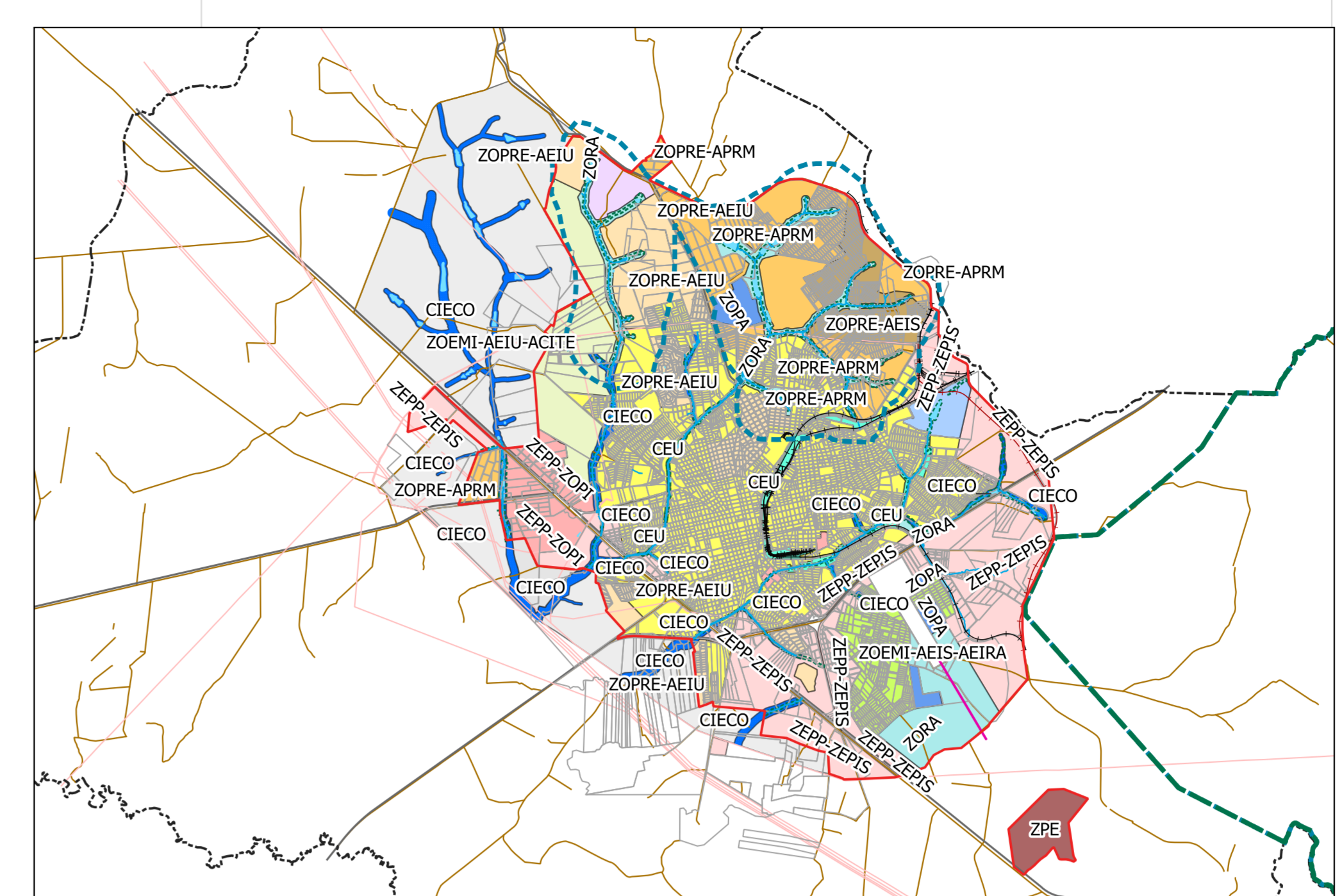
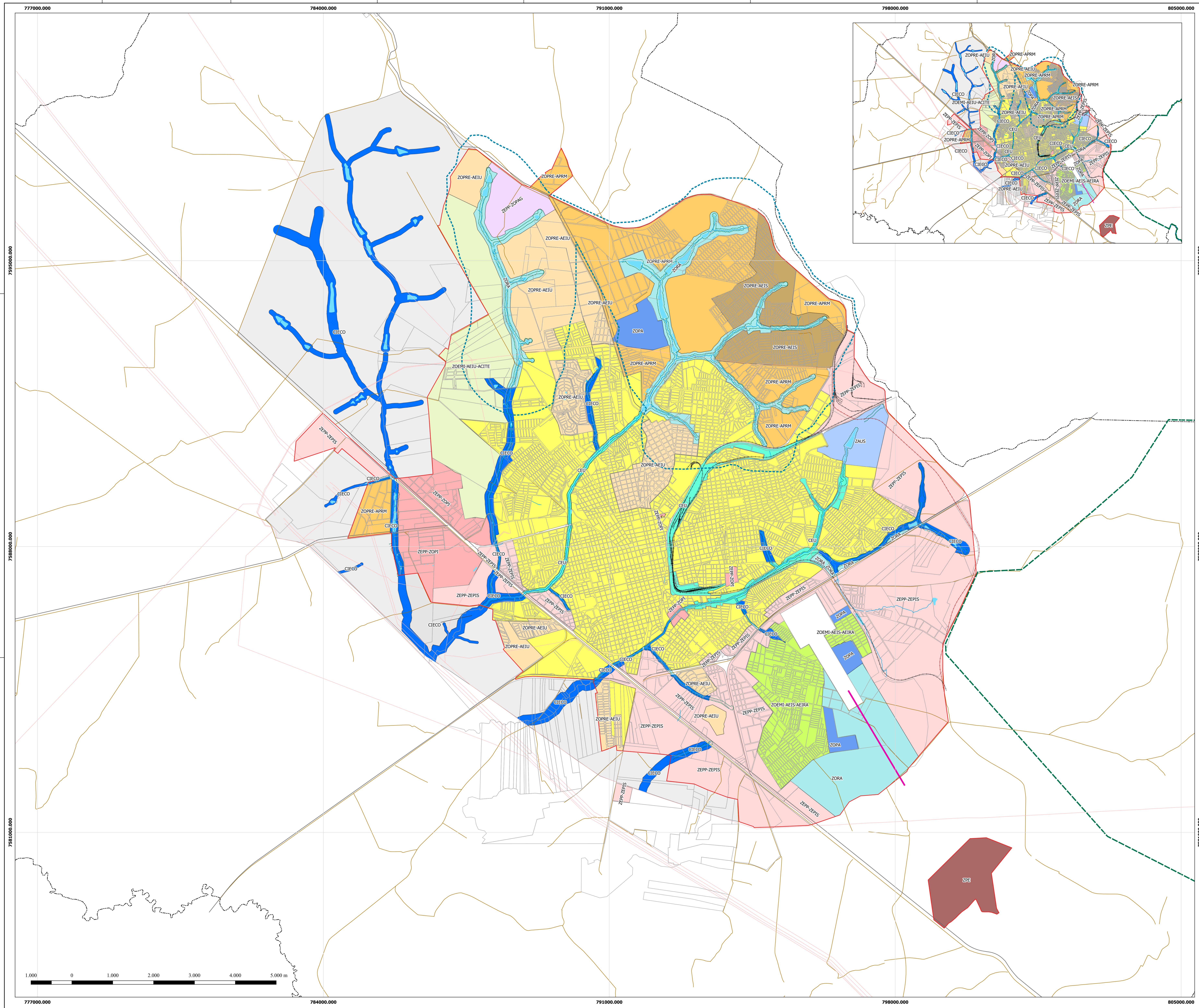

- ZAMB - Zonas Ambientais**
- ZAUS - Zona Ambiental de Uso Sustentável
  - ZOPA - Zona de Proteção Ambiental
  - ZORA - Zona de Conservação e Recuperação Ambiental
- ZOPRE - Zonas Predominantemente Residenciais**
- ZOPRE-AEIS
  - ZOPRE-AEIU
  - ZOPRE-APRM
- ZOEMI - Zonas Especiais Miscigenadas**
1. AEIU - Áreas Especiais de Interesse Urbano
    - AEIU-ACOP - Área da Cidade Compacta e Ocupação Prioritária
    - AEIU-ACITE - Área da Cidade de Transição e Expansão
  2. AEIS - Áreas Especiais de Interesse Social
    - AEIS-AEIRA - Área Especial de Interesse Ambiental
- ZEPP - Zonas Especiais Predominantemente Produtivas**
- ZEPP-ZOP1
  - ZEPIS - Zona Especial de Produção Industrial Sustentável
  - ZOPAG - Zona de Produção Agrícola Sustentável
- ZORUR - Zona Urbana**
- ZPE - Zona de Processamento de Exportação**
- ZPE
- CEU - Corredor Estrutural de Urbanidade**
- CIECO - Corredores de Integração Ecológica**
- Rodovias
- Rodovias Municipais - ARAS
- Hidrografia
- Represa
- APP em área urbana
- Ferrovia
- Rede de Alta Tensão
- Ferrovia - Novo Traçado
- Perímetro Urbano - Lei nº 11.584/2025 (Altera a Lei nº 8.095/2013)
- Limite Municipal
- Área de Proteção do Aquífero Guarani (MAPA 08)
- Área de Proteção de Mananciais
- Proposta de Ampliação da Pista Aeroporto - 4,5 km
- Quadras

**PREFEITURA DO MUNICÍPIO DE ARARAQUARA**  
 Secretaria Municipal de Desenvolvimento Urbano  
 Subsecretaria de Planejamento Urbano  
 Divisão de Sistemas de Informação Geográfica

**PLANO DIRETOR DE DESENVOLVIMENTO E POLÍTICA AMBIENTAL DE ARARAQUARA - PDDPA**

MAPA 13 - Mapa Estratégico do Modelo Espacial e Zoneamento Urbano  
 Anexo II



## VERIFICAÇÃO DAS ASSINATURAS



Código para verificação: 0E76-E3E1-0BE5-05F0

Este documento foi assinado digitalmente pelos seguintes signatários nas datas indicadas:

- ✓ LEANDRO CHRISTIANO GUIDOLIN (CPF 172.XXX.XXX-86) em 30/03/2026 14:28:17 GMT-03:00  
Papel: Parte  
Emitido por: Sub-Autoridade Certificadora 1Doc (Assinatura 1Doc)
  
- ✓ PRISCILA VASQUES CREPALDI (CPF 253.XXX.XXX-61) em 30/03/2026 15:56:08 GMT-03:00  
Papel: Parte  
Emitido por: Sub-Autoridade Certificadora 1Doc (Assinatura 1Doc)
  
- ✓ LUIS CLAUDIO LAPENA BARRETO (CPF 074.XXX.XXX-30) em 31/03/2026 11:54:40 GMT-03:00  
Papel: Parte  
Emitido por: Sub-Autoridade Certificadora 1Doc (Assinatura 1Doc)

Para verificar a validade das assinaturas, acesse a Central de Verificação por meio do link:

<https://araraquara.1doc.com.br/verificacao/0E76-E3E1-0BE5-05F0>

.Publicação: e-DOEARA edição ordinária de Quarta-feira, 1º de abril de 2026 – Nº 377.