



# CÂMARA MUNICIPAL DE ARARAQUARA

## INDICAÇÃO Nº 2889/2026

Indica a necessidade de estudos técnicos para viabilidade de retirada da árvore localizada na Avenida Albert Georges Karam, nº 119, no bairro Yolanda Ópice.

Indico ao Senhor Prefeito, a necessidade de entrar em entendimentos com o setor competente a fim de proceder um estudo para viabilidade de retirada da árvore localizada na Avenida Albert Georges Karam, nº 119, no bairro Yolanda Ópice, desta cidade.

A presente indicação se faz necessária diante da situação apresentada pela, conforme evidenciam as fotos anexas e os relatos dos moradores da região. Trata-se de árvore de grande porte, que apresenta crescimento inadequado para o local, causando comprometimento da calçada e dificultando a circulação segura de pedestres. As raízes vêm provocando danos na infraestrutura do passeio público, gerando riscos de acidentes, especialmente para idosos, crianças e pessoas com mobilidade reduzida. Além disso, moradores demonstram preocupação quanto à segurança, tendo em vista o porte da árvore e a possibilidade de queda de galhos, principalmente em períodos de chuvas intensas e ventos fortes, situação que pode colocar em risco veículos, residências e transeuntes. Diante do exposto, faz-se necessária a realização de avaliação técnica pelo setor competente, a fim de verificar as condições da árvore e a adoção das medidas cabíveis, incluindo eventual retirada, garantindo maior segurança, acessibilidade e qualidade de vida à população local. Na expectativa de providências, renovo a Vossa Excelência os votos de elevada estima e distinta consideração.

“PALACETE VEREADOR CARLOS ALBERTO MANÇO”, 5 de maio de 2026.

CRISTIANO DA SILVA

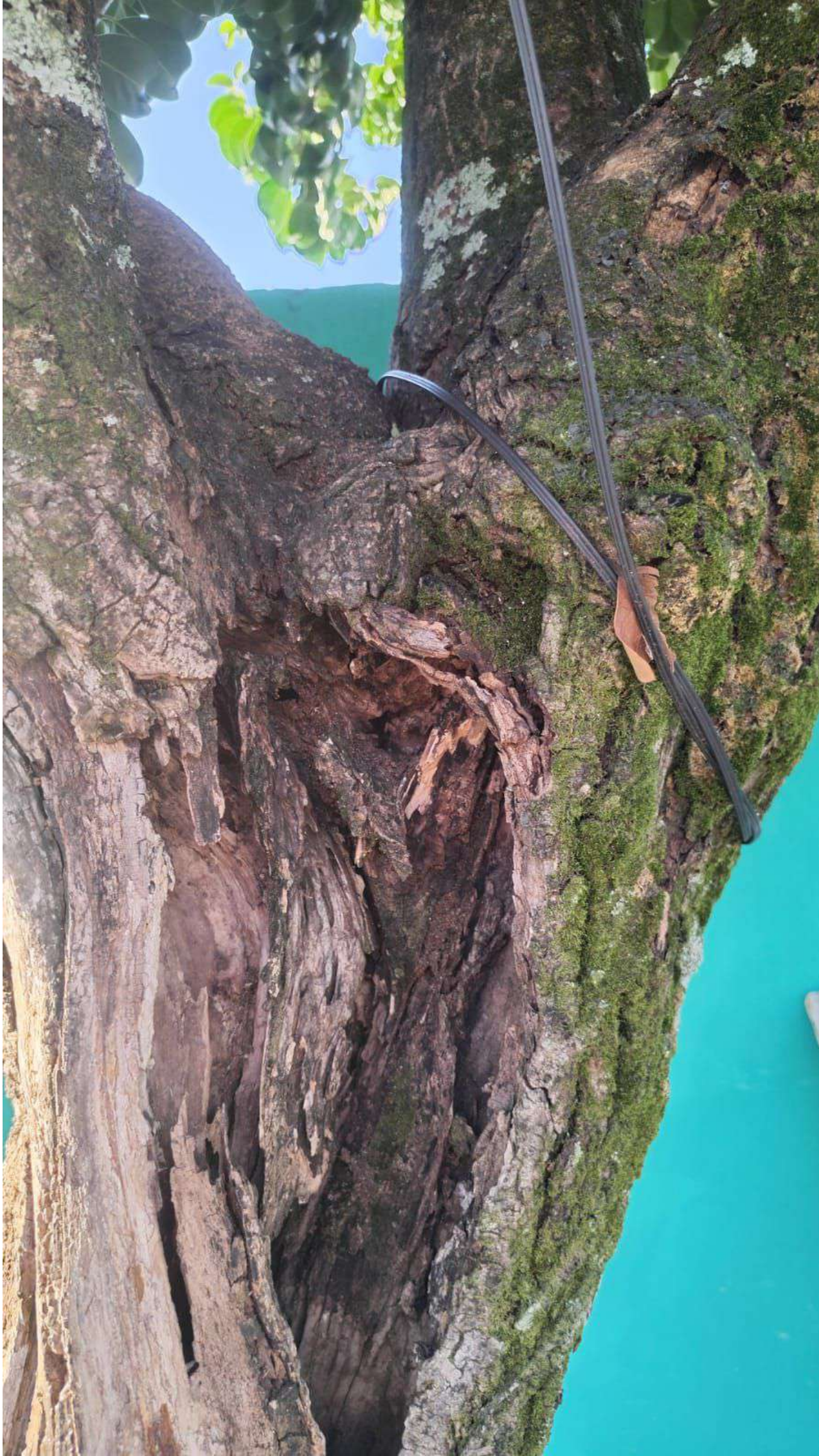

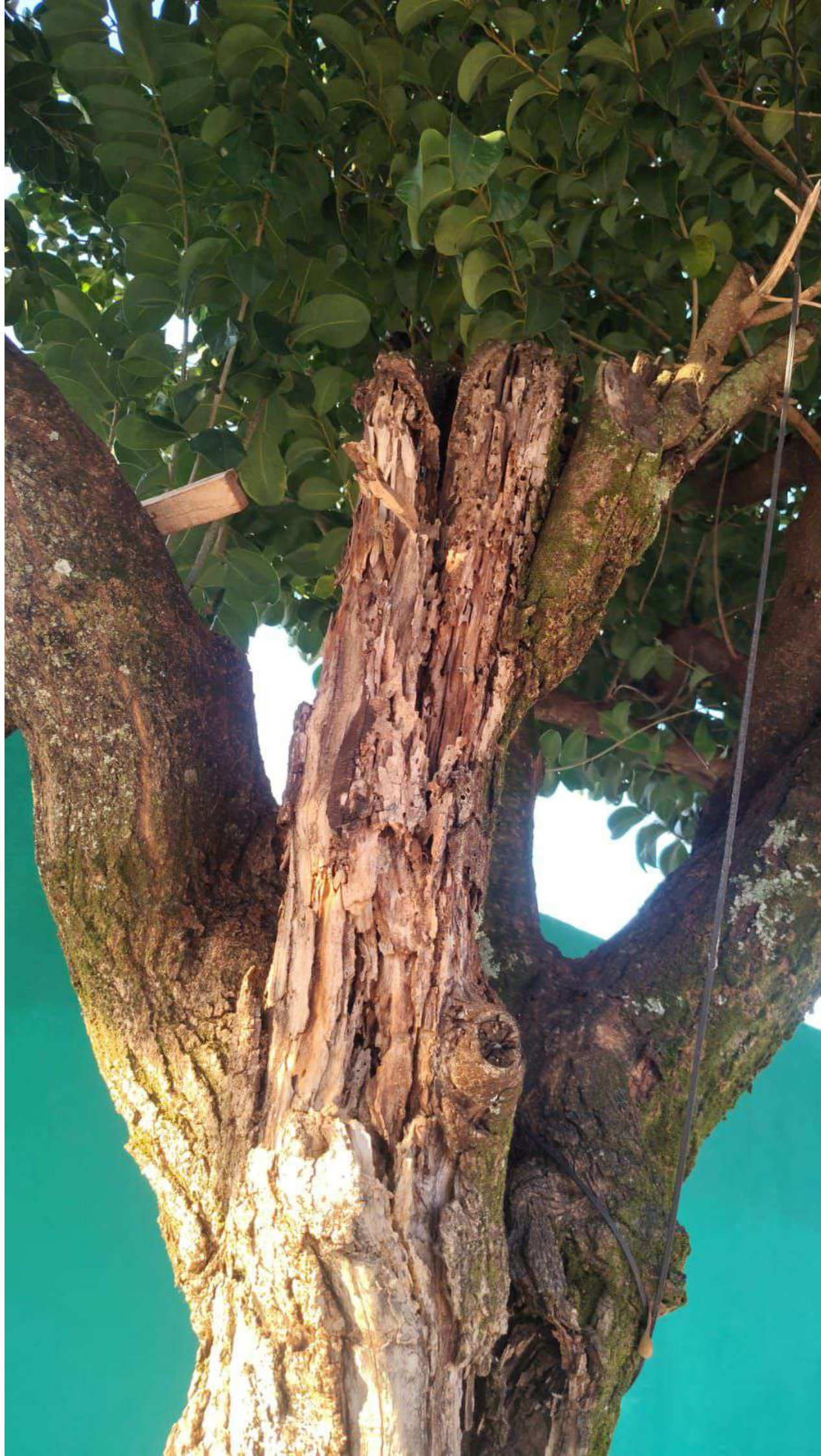



## CÂMARA MUNICIPAL DE ARARAQUARA

### ASSINATURAS DIGITAIS

O documento acima foi proposto para assinatura digital na Câmara Municipal de Araraquara. Para verificar as assinaturas, clique no link: <https://consulta.camara-arq.sp.gov.br/documentos/autenticar?chave=YSF760BYAZ12R4X3>, ou vá até o site <https://consulta.camara-arq.sp.gov.br/documentos/autenticar> e utilize o código abaixo para verificar se este documento é válido.

Código para verificação: **YSF7-60BY-AZ12-R4X3**