



CÂMARA MUNICIPAL DE ARARAQUARA

INDICAÇÃO Nº 2236/2026

Indica a necessidade de melhorias no telhado e calhas do Centro de Referência de Assistência Social (CRAS), localizado no bairro Parque das Hortências.

Indico ao Senhor Prefeito Municipal a necessidade de promover entendimentos com o departamento competente, no sentido de promover a necessidade de melhorias no telhado e calhas do Centro de Referência de Assistência Social (CRAS), localizado no bairro Parque das Hortências.

A presente indicação tem como objetivo solicitar, com a devida urgência, a realização de reparos no telhado e nas calhas do CRAS localizado no Parque das Hortências, tendo em vista as condições precárias atualmente constatadas na estrutura da unidade.

Com o período de chuvas mais intensas, foram identificadas diversas goteiras e pontos de infiltração no interior do equipamento público, situação que tem comprometido significativamente o funcionamento adequado dos serviços prestados à população. A água que adentra o prédio não apenas causa desconforto aos usuários e servidores, mas também coloca em risco documentos, mobiliários e equipamentos essenciais ao atendimento.

Além disso, as infiltrações contínuas podem agravar problemas estruturais, favorecendo o surgimento de mofo, deterioração de materiais e possíveis danos à rede elétrica, o que representa risco à segurança de todos que frequentam o local.

Ressalta-se que o CRAS desempenha um papel fundamental na assistência social, sendo porta de entrada para diversos serviços essenciais voltados às famílias em situação de vulnerabilidade. Dessa forma, é imprescindível que o espaço físico esteja em condições adequadas para garantir um atendimento digno, seguro e eficiente.

Diante do exposto, justifica-se a necessidade urgente de manutenção corretiva no telhado e nas calhas da unidade, a fim de preservar o patrimônio público, assegurar a continuidade dos serviços e proporcionar melhores condições de trabalho aos servidores e acolhimento à população atendida.

Na expectativa de uma breve manifestação a respeito, aproveito o ensejo para reiterar meus votos de estima e apreço.

Sala de Sessões “Plínio de Carvalho”, 31 de março de 2026.



CÂMARA MUNICIPAL DE ARARAQUARA

MICHEL KARY

DOCUMENTO ASSINADO DIGITALMENTE POR: MICHEL KARY, Indicação nº 22.86/2026/3770/2026, Sistema Siscam. Para obter informações sobre assinatura e/ou ver o arquivo original acesse
<http://consulta.camara-arq.sp.gov.br/documentos/autenticar> e informe o código do documento - J4X7-0524-2VM5-DRMK

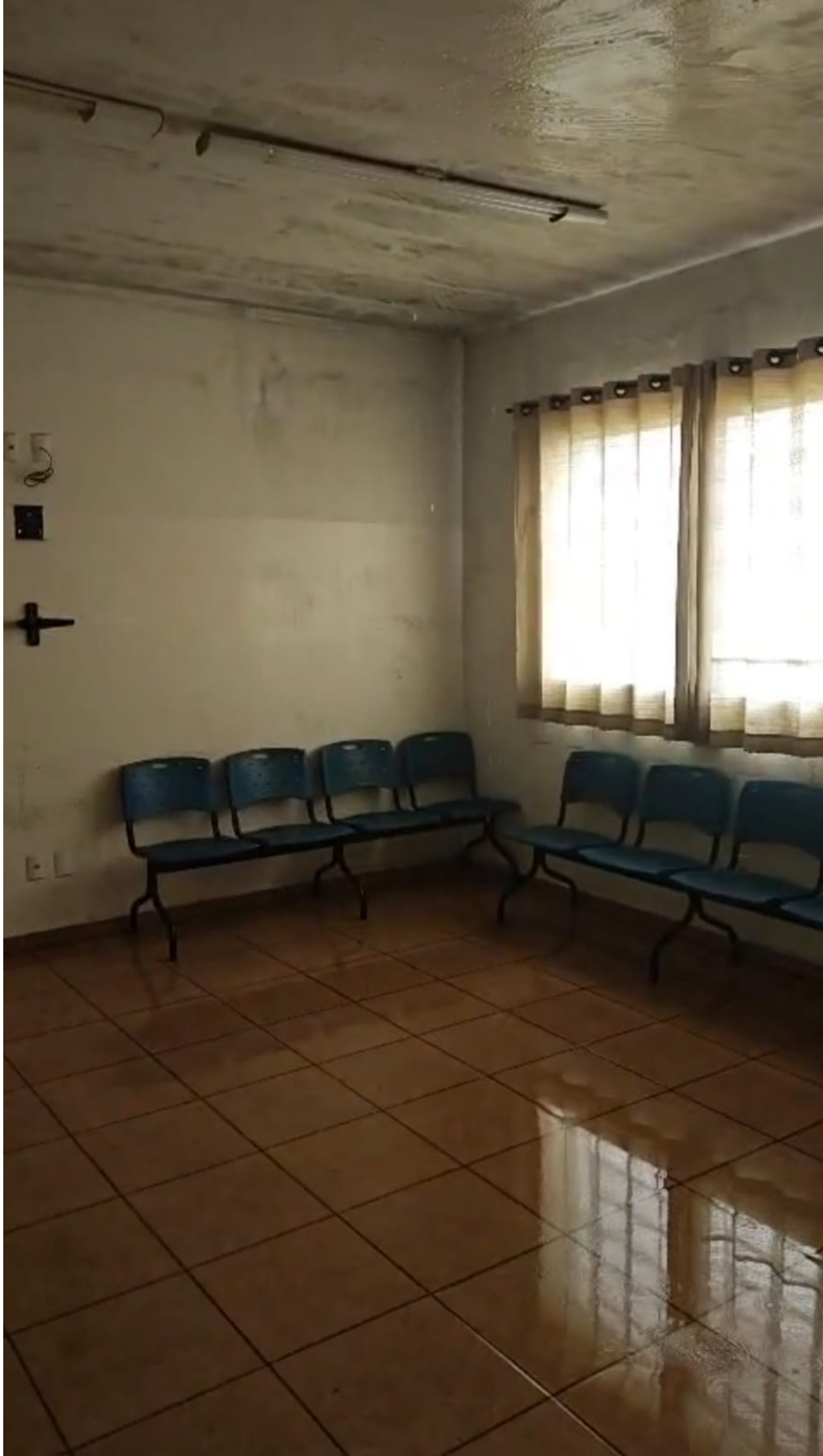



DOCUMENTO ASSINADO DIGITALMENTE POR: MICHEL KARY Indicação nº 2236/2026/3770/2026 Sistema Siscam. Para obter informações sobre assinatura e/ou ver o arquivo original acesse <http://consulta.camara-arq.sp.gov.br/documentos/autenticar> e informe o código do documento - J4X7-0524-2VM5-DRMK



CÂMARA MUNICIPAL DE ARARAQUARA

ASSINATURAS DIGITAIS

O documento acima foi proposto para assinatura digital na Câmara Municipal de Araraquara. Para verificar as assinaturas, clique no link: <https://consulta.camara-arq.sp.gov.br/documentos/autenticar?chave=J4X705242VM5DRMK>, ou vá até o site <https://consulta.camara-arq.sp.gov.br/documentos/autenticar> e utilize o código abaixo para verificar se este documento é válido.

Código para verificação: **J4X7-0524-2VM5-DRMK**