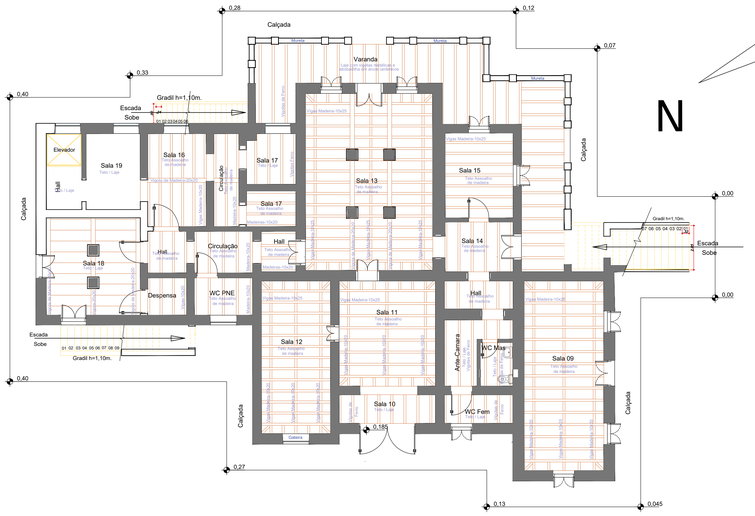

PAVIMENTO TERREO - ESTRUTURA FORRO
ESCALA 1/100

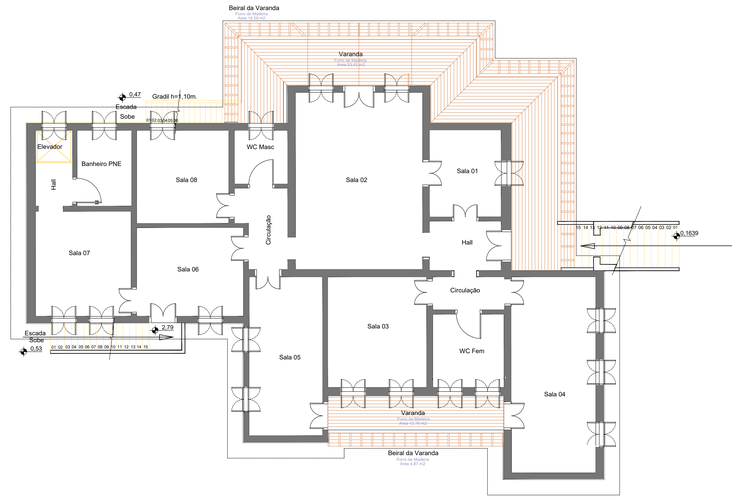

PAVIMENTO SUPERIOR ESTRUTURA FORRO
ESCALA 1/100 (VARANDAS)

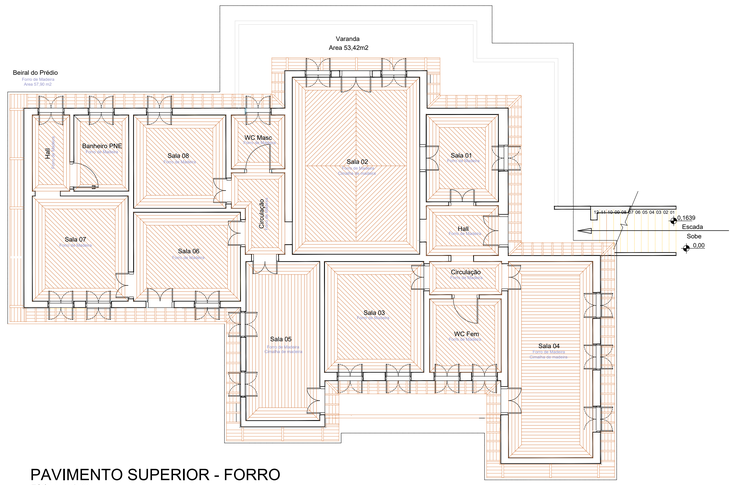

PAVIMENTO SUPERIOR - FORRO
ESCALA 1/100

COBERTURA:
COBERTURA: RESPEITAR A TIPOLOGIA: TELHA CERÂMICA TIPO FRANCESA COM AS MESMAS QUEDAS E INCLINAÇÕES. BEIRAIS EM ESTRUTURA DE MADEIRA E LAMBRI CONFORME ORIGINAL.

1. REMOÇAO DE PEÇAS DANIFICADAS: DESDE RIPAS ATE ESTRUTURA
2. INSTALAÇÃO DE NOVA ESTRUTURA DE MADEIRA , CONFORME PROJETO ARQUITETÔNICO DE RECUPERAÇÃO
3. INSTALAÇÃO DE TELHAS CERÂMICAS, TIPO FRANCESA , DE ACORDO COM O MODELO ORIGINAL
4. BEIRAL : FORRO EM LAMBRI DE MADEIRA ENTRE RIPAS E CAIBROS. OBS. NA VARANDA ,SEGUIR DIAGRAMAÇÃO REPRESENTADA NO PROJETO AQUITETÔNICO (NESTA FOLHA) -SEGUE FORRO TIPO PAULISTINHA DO PAVIMENTO.

INTERNO:

1. PISO: MANTER O PISO DE ASSOALHO. OBSERVAÇÃO REESTRUTURAR A ESTRUTURA E PERMITIR QUE HAJA CONHECIMENTO DA PROSPECÇÃO (PARTE EM PISO DE VIDRO). E PISO DE LADRILHO HIDRÁULICO NAS ÁREAS MOLHADAS, NO TÉRREO (SUBSOLO), MANTER PISO EM TIJOLO
2. NOS BANHEIROS E COZINHA, REVESTIMENTO ATÉ ALTURA D E1.60M COM ARREMATE (AZULEJOS DE 15X15CM, E BARRADO DE 10X15 CM)

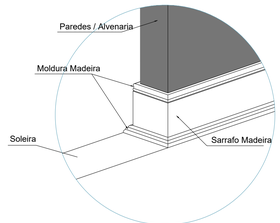

DETALHE RODAPÉ
SEM ESCALA

Ladrilho Hidraulico 20x20
(Piso dos Banheiros)

PAGINAÇÃO DE PISO

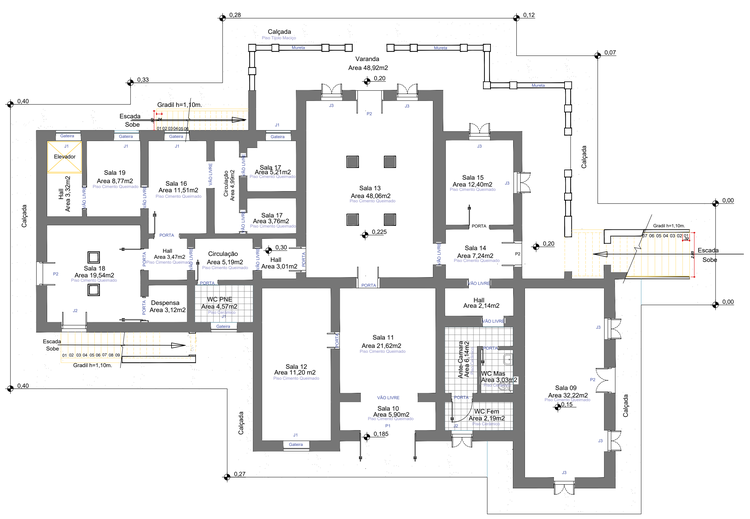

PAVIMENTO TERREO -PAGINAÇÃO PISO
ESCALA 1/100

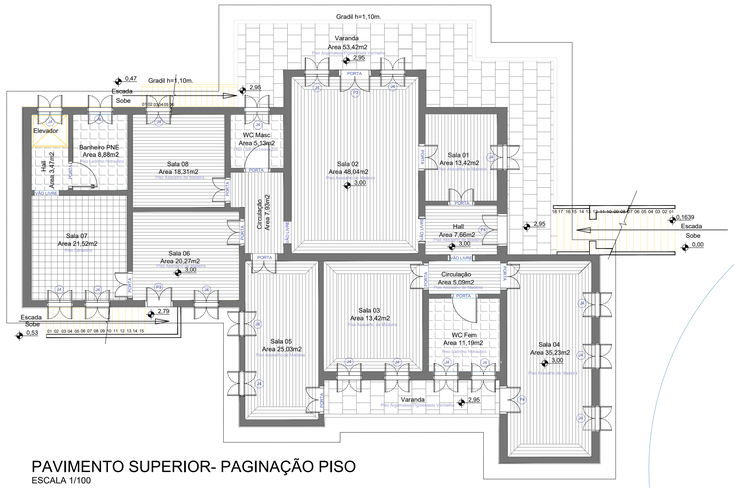

PAVIMENTO SUPERIOR- PAGINAÇÃO PISO
ESCALA 1/100

01 - SALA DE ESPERA
02 - SALA DE REUNIÃO
03 - LITERATURA INFANTIL
04 - BIBLIOTECA E SALA DE LEITURA

NOTA GERAL
1. Prever Projeto de Segurança Contra Incêndio.
2. Verificar medidas na obra.
3. Todos os materiais empregados na obra deverão ser de primeira qualidade, primeiro uso e se enquadrarem rigorosamente nas Normas Brasileiras.
4. As alterações de projeto decorrentes da incompatibilidade entre a aquitetura, estrutura e sistemas complementares deverão ser justificadas e aprovadas pela Gerência de Projetos Urbanos (S.M.D.U.) e Fiscalização (S.M.O.S.P.).
5. Quaisquer alterações dos elementos construtivos quanto ao seu dimensionamento, material, acabamento, cor e textura deverão manter os padrões de qualidade, acabamento e detalhe especificados e serem previamente aprovadas pela Gerência de Projetos Urbanos (S.M.D.U.) e Fiscalização (S.M.O.S.P.).
6. Deverá ser previamente aprovada pela Gerência de Projetos Urbanos (S.M.D.U.):
- os elementos, peças e acabamentos especificados de forma genérica nos desenhos.
- textura, cores e tonalidades de acabamentos.
- os desenhos de fabricação, os protótipos, insumos e acabamentos dos elementos produzidos externamente ao canteiro.

Nº.	Especificação de modificação	Resp.	Data	Visto
0	EMISSÃO INICIAL	Alessandra	25/02/2021	

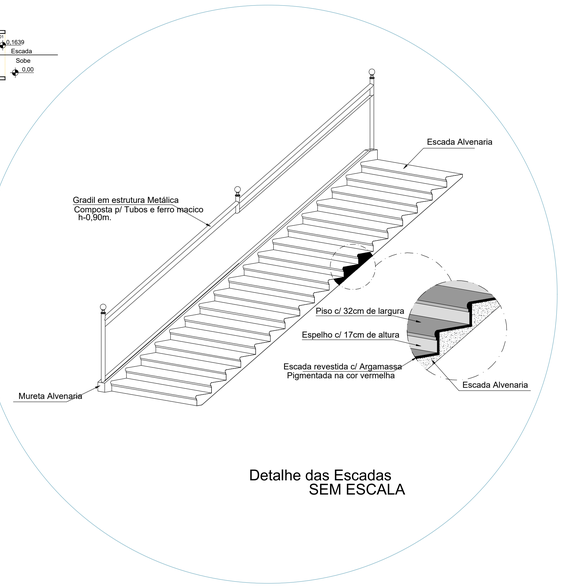

Detalhe das Escadas
SEM ESCALA

LEGENDA ESQUADRIAS			
	ALTURA	LARGURA	PEITORIL
P1	2,60	2,50	-
P2	2,10	1,20	-
P3	3,30	1,35	-
P4	3,30	1,50	-
J1	0,60	1,20	0,90
J2	1,00	1,00	1,20
J3	1,30	1,00	0,80
J4	2,60	1,20	0,70

Prefeitura do Município de Araraquara
Rua São Bento, nº. 840 - Centro - Araraquara/SP
CEP:14.800-103

Secretaria responsável: Secretaria Municipal de Cultura
Convênio Nº: Estado de SP
Data: 11/03/2021

Título do projeto: CASA SEDE - CASARÃO BELA VISTA
Assunto/Referência: Projeto Intervenção - Casarão Assentamento Bela Vista -SP
Planta Baixa: paginação forros e pisos, detalhe escada externa, rodapé
ID: AR

Endereço da obra: -
Lote: | Quadra: | Inscrição Cadastral P.M.A.:
Desenho de Referência nº.: - | Processo nº: | Guichê nº:

Autor do projeto: Arqta. Alessandra de Lima
CAU/CREA nº: A 24192-0
RRT Nº 000000XXXXXX
Desenho nº: 2-1-1138
Folha nº: 2/04
Responsável pelo levant. topográfico: -
CREA nº: -
Estagarios de Arquitetura: Lamís Martins Braga Gibran Malkomes- Estágio UNIARA - Araraquara/SP

Visto do coordenador/secretário: -
Substitui o desenho nº:
Revisão nº: 00

Aprovação:

Latitude: | Longitude: | Projeção UTM:

Localização: