



MUNICÍPIO DE ARARAQUARA  
- Gabinete do Prefeito -



OFÍCIO Nº 0045/2022

Em 07 de janeiro de 2022.

**Câmara Municipal de Araraquara**

Protocolo: 559/2022 de 18/01/2022 14:55

Documento: Resposta nº 1 à Indicação nº 5140/2021

Interessado: PREFEITURA DO MUNICÍPIO DE ARARAQUARA  
- CHEFIA GABINETE

Destinatário: GER. DE EXPEDIENTE.

Assinatura do responsável

Ao  
Excelentíssimo Senhor  
**ALUÍSIO BOI**  
MD. Presidente da Câmara Municipal  
Rua São Bento, 887  
ARARAQUARA/SP

Senhor Presidente:

Com os nossos respeitosos cumprimentos, em resposta à Indicação nº 5140/2021, de autoria do Vereador **GUILHERME BIANCO**, encaminhamos a inclusa cópia do ofício expedido pelo Departamento Autônomo de Água e Esgotos (DAAE).

Na oportunidade, renovamos os protestos de nossa estima e consideração.

Atenciosamente,

  
**ALAN SILVA**

Chefe de Gabinete



## DEPARTAMENTO AUTÔNOMO DE ÁGUA E ESGOTOS

Rua Domingos Barbieri, 100 - Caixa Postal, 380 - CEP 14802-510 - Araraquara/ SP  
Telefone: (16) 3324 9555 - Fax: (16) 3324 4571 - 0800 770 1595  
CNPJ 44.239.770/0001-67 - I.E. ISENTO  
[www.daaeararaquara.com.br](http://www.daaeararaquara.com.br)



Araraquara, 15 de Dezembro de 2021.

À  
Chefia de Gabinete  
Prefeitura Municipal de Araraquara

Ref.: Indicação nº 5140/2021 – Vereador Guilherme Bianco  
Processo PMA 74098/2021  
Solicito a verificação de vazamento localizado na rua Carlos Gomes na altura do nº 465 – Jardim Nova Araraquara.

Vimos, por meio do presente, através da Diretoria Operacional deste Departamento, enviar informações sobre a solicitação referente a indicação acima, conforme documentos em anexos.

Informamos que os serviços foram concluídos. O cavalete deixado no local já foi removido, assim como a vala aberta já foi aterrada. Tal fato ocorreu em virtude da necessidade de localizar vazamentos não-visíveis no local e a ação de localizar tais vazamentos foi realizada com equipes da Gerência de Controle de Perdas e Eficiência Energética deste Departamento (GCPEE), que possuem equipamentos mais precisos para a localização de vazamentos.

Sendo que nos apresenta para o momento.

Atenciosamente,

Donizete Simioni  
Superintendente

## Consultar Ordem de Serviço

**Dados Gerais da Ordem de Serviço**

Número da OS: 1495234 Situação da OS: ENCERRADA  
 Número do RA: 100385878 Situação do RA: ENCERRADO  
 Data da Geração: 13/10/2021  
 Tipo do Serviço: 365 VAZAMENTO CALCADA  
 Observação: LUIZ E DADA 13/10/21 LOCALIZOU VV CALCADA NO HD269301  
 Valor do Serviço Original: 0,00 Valor do Serviço Atual:  
 Prioridade Original: NORMAL  
 Prioridade Atual: NORMAL  
 Unidade da Geração da OS: 15000 GERENCIA DE CONTROLE DE PERDAS  
 Usuário da Geração da OS: 22367 BRUNO BRUNELLI  
 Unidade Atual: 10701 MANUTENCAO REDES DE AGUA  
 Data da Última Emissão: [Exibir Fotos da OS](#)  
 Data de Validade:  
 Empresa:

**Dados da Programação****Dados do Local da Ocorrência**

Matrícula do Imóvel: 70785 001.401.0407.0560.000  
 Rota: 476 Sequencial Rota: 1630  
 Endereço da Ocorrência: RUA CARLOS GOMES - 0356 - CASA 1 - PARQUE SAO JOSE  
 Ponto de Referência:

**Dados do Encerramento da Ordem de Serviço**

Data do Início da Execução: 13/10/2021 16:15:32  
 Data da Encerramento: 13/10/2021 16:54:39  
 Data da Encerramento no Sistema: 13/10/2021 17:03:22

Parecer do Encerramento: Serviço Executado: 365, Equipe: RUA - EQ H 01, Componentes: EQ H DUPLA. Foi aberta a vala, mas o vazamento esta vindo da rua, necessita de geofone. Favor gerar OS de geofone.

Comercial Atualizado: NÃO  
 Motivo do Encerramento: 02 EXECUCAO DO SERVICO  
 Unidade do Encerramento: 10000 SUPERINTENDENCIA  
 Usuário do Encerramento: 2 USUARIO BATCH  
 Funcionários:

Matrícula	Nome

**Dados das Atividades da Ordem de Serviço**

Fechar

Encerrar

Imprimir

Consultar Foto da OS

**Ordem de Serviço:** 1495234  
**Tipo de Serviço:** VAZAMENTO CALCADA

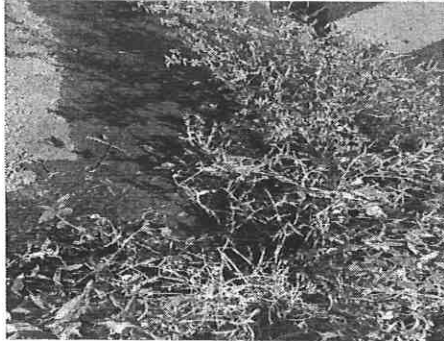

INICIO SERVICO



INICIO SERVICO

**Coordenada X:** -48,175381399999991  
**Coordenada Y:** -21,8047778000000001

**Coordenada X:** -48,1759655999999978  
**Coordenada Y:** -21,8023690999999999

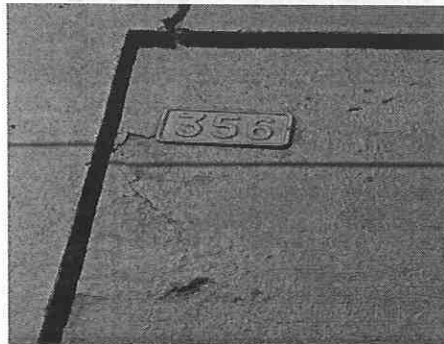

INICIO SERVICO



DURANTE SERVICO

**Coordenada X:** -48,1753641999999971  
**Coordenada Y:** -21,8050770999999983

**Coordenada X:** -48,1754109000000028  
**Coordenada Y:** -21,8047277999999984



DURANTE SERVICO



FIM SERVICO

**Coordenada X:** -48,1754937999999981  
**Coordenada Y:** -21,8046460000000017

**Coordenada X:** -48,1740639000000002  
**Coordenada Y:** -21,8049415000000018



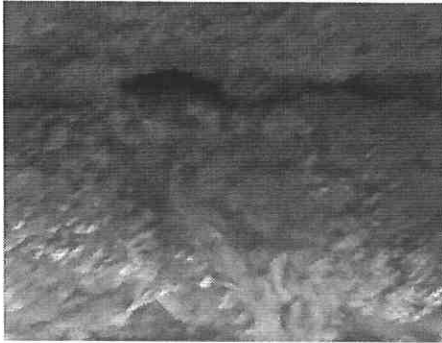

FIM\_SERVICO



FIM\_SERVICO

**Coordenada X: -48,174063900000002**

**Coordenada Y: -21,8049415000000018**

**Coordenada X: -48,1738751999999977**

**Coordenada Y: -21,8048585000000017**

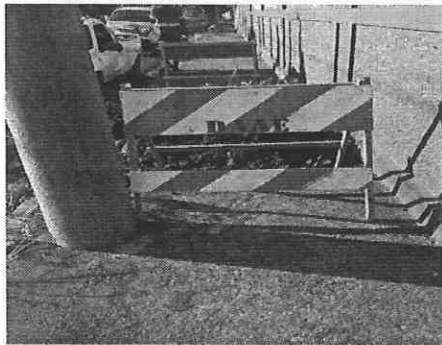

FIM\_SERVICO



FIM\_SERVICO

**Coordenada X: -48,1754689999999997**

**Coordenada Y: -21,8047016000000013**

**Coordenada X: -48,1754689999999997**

**Coordenada Y: -21,8047016000000013**



FIM\_SERVICO

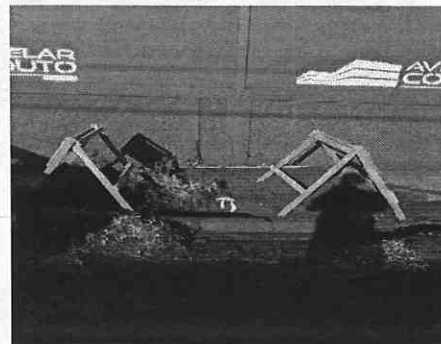

FIM\_SERVICO

**Coordenada X: -48,1756205000000008**

**Coordenada Y: -21,8048488999999996**

**Coordenada X: -48,1756205000000008**

**Coordenada Y: -21,8048488999999996**

Fechar

## Consultar Ordem de Serviço

**Dados Gerais da Ordem de Serviço**

Número da OS: 1495382      Situação da OS: ENCERRADA  
Número do RA: 100385878      Situação do RA: ENCERRADO  
Data da Geração: 13/10/2021  
Tipo do Serviço: 764      GEOFONE REDES  
Observação: rua  
Valor do Serviço Original: 0,00      Valor do Serviço Atual:  
Prioridade Original: NORMAL  
Prioridade Atual: NORMAL  
Unidade da Geração da OS: 10701      MANUTENCAO REDES DE AGUA  
Usuário da Geração da OS: 22292      CELSO JOSE AGUSTONI  
Unidade Atual: 10701      MANUTENCAO REDES DE AGUA  
Data da Última Emissão:      [Exibir Fotos da OS](#)  
Data de Validade:  
Empresa:

**Dados da Programação****Dados do Local da Ocorrência**

Matrícula do Imóvel: 70785      001.401.0407.0560.000  
Rota: 476      Sequencial Rota: 1630  
Endereço da Ocorrência: RUA CARLOS GOMES - 0356 - CASA 1 - PARQUE SAO JOSE  
Ponto de Referência:

**Dados do Encerramento da Ordem de Serviço**

Data do Início da Execução: 14/10/2021 07:56:23  
Data da Encerramento: 14/10/2021 09:33:24  
Data da Encerramento no Sistema: 14/10/2021 17:30:14  
Parecer do Encerramento: Serviço Executado: 764, Equipe: GEOFONE REDES EQ 01, Componentes: EQUIPE  
Comercial Atualizado: NÃO  
Motivo do Encerramento: 02 EXECUCAO DO SERVICO  
Unidade do Encerramento: 10701      MANUTENCAO REDES DE AGUA  
Usuário do Encerramento: 1694      MARCIO TREVISAN  
Funcionários:

Matrícula	Nome
1694	MARCIO TREVISAN

**Dados das Atividades da Ordem de Serviço**

Fechar

Encerrar

Imprimir

Consultar Foto da OS

**Ordem de Serviço:** 1495382  
**Tipo de Serviço:** GEOFONE REDES

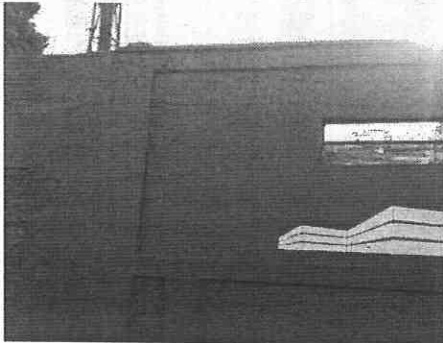

INICIO SERVICO



INICIO SERVICO

**Coordenada X:** -48,1755092460662127  
**Coordenada Y:** -21,8043971294537187

**Coordenada X:** -48,1755092460662127  
**Coordenada Y:** -21,8043971294537187

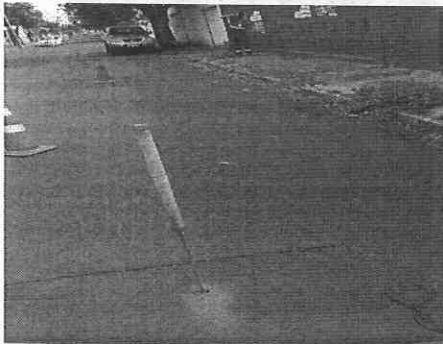

DURANTE SERVICO



DURANTE SERVICO

**Coordenada X:** -48,1755092460662127  
**Coordenada Y:** -21,8043971294537187

**Coordenada X:** -48,1755092460662127  
**Coordenada Y:** -21,8043971294537187



FIM\_SERVICO



FIM\_SERVICO

**Coordenada X:** -48,1755092460662127  
**Coordenada Y:** -21,8043971294537187

**Coordenada X:** -48,1755092460662127  
**Coordenada Y:** -21,8043971294537187



## Consultar Ordem de Serviço

**Dados Gerais da Ordem de Serviço**

Número da OS: 1495504      Situação da OS: ENCERRADA  
 Número do RA: 100385878      Situação do RA: ENCERRADO  
 Data da Geração: 14/10/2021  
 Tipo do Serviço: 366 VAZAMENTO RUA  
 Observação: geofonado vaz rua foi aberto na calçada mas o vazamento nao estava no local pesso para geofonar para maiores informacoes de vazamento  
 Valor do Serviço Original: 0,00      Valor do Serviço Atual:  
 Prioridade Original: NORMAL  
 Prioridade Atual: NORMAL  
 Unidade da Geração da OS: 10701 MANUTENCAO REDES DE AGUA  
 Usuário da Geração da OS: 1686 ODENIR  
 Unidade Atual: 10701 MANUTENCAO REDES DE AGUA  
 Data da Última Emissão: [Exibir Fotos da OS](#)  
 Data de Validade:  
 Empresa:

**Dados da Programação****Dados do Local da Ocorrência**

Matrícula do Imóvel: 70785      001.401.0407.0560.000  
 Rota: 476      Sequencial Rota: 1630  
 Endereço da Ocorrência: RUA CARLOS GOMES - 0356 - CASA 1 - PARQUE SAO JOSE  
 Ponto de Referência:

**Dados do Encerramento da Ordem de Serviço**

Data do Início da Execução: 19/10/2021 08:04:49  
 Data da Encerramento: 19/10/2021 10:13:54  
 Data da Encerramento no Sistema: 19/10/2021 10:22:39  
 Parecer do Encerramento: Serviço Executado: 366, Equipe: RUA - EQ A 02, Componentes: EQ A DUPLA 02. pead preto rachado perto do adptador  
 Comercial Atualizado: NÃO  
 Motivo do Encerramento: 02 EXECUCAO DO SERVICO  
 Unidade do Encerramento: 10000 SUPERINTENDENCIA  
 Usuário do Encerramento: 2 USUARIO BATCH  
 Funcionários:

Matrícula	Nome
-----------	------

**Dados das Atividades da Ordem de Serviço**

Fechar

Encerrar

Imprimir



Consultar Foto da OS

Ordem de Serviço: 1495504  
Tipo de Serviço: VAZAMENTO RUA



INICIO SERVICO



DURANTE SERVICO



FIM\_SERVICO

Coordenada X: -48,1753825116902590  
Coordenada Y: -21,8046638835221529

Coordenada X: -48,1753825116902590  
Coordenada Y: -21,8046638835221529

Coordenada X: -48,1753825116902590  
Coordenada Y: -21,8046638835221529

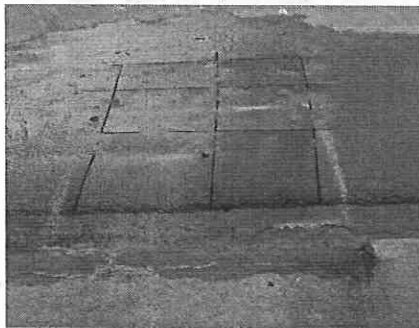

INICIO SERVICO



DURANTE SERVICO



DURANTE SERVICO

Coordenada X: -48,1754463817924261  
Coordenada Y: -21,8044167850166559

Coordenada X: -48,1754463817924261  
Coordenada Y: -21,8044167850166559

Coordenada X: -48,1754463817924261  
Coordenada Y: -21,8044167850166559



DURANTE SERVICO



DURANTE SERVICO



DURANTE SERVICO

Coordenada X: -48,1754463817924261  
Coordenada Y: -21,8044167850166559

Coordenada X: -48,1754463817924261  
Coordenada Y: -21,8044167850166559

Coordenada X: -48,1754463817924261  
Coordenada Y: -21,8044167850166559



FIM\_SERVICO

**Coordenada X:** -48,1754463817924261

**Coordenada Y:** -21,8044167850166559

Fechar

## Consultar Ordem de Serviço

**Dados Gerais da Ordem de Serviço**

Número da OS: 1497066      Situação da OS: ENCERRADA  
 Número do RA: 100385878      Situação do RA: ENCERRADO  
 Data da Geração: 19/10/2021  
 Tipo do Serviço: 383      ATERRO VALA RUA  
 Observação: prioridade entrada / garagem  
 Valor do Serviço Original: 0,00      Valor do Serviço Atual:  
 Prioridade Original: NORMAL  
 Prioridade Atual: NORMAL  
 Unidade da Geração da OS: 10701 MANUTENCAO REDES DE AGUA  
 Usuário da Geração da OS: 3123 MARIO LUIZ FERREIRA DOS SANTO  
 Unidade Atual: 10701 MANUTENCAO REDES DE AGUA  
 Data da Última Emissão: [Exibir Fotos da OS](#)  
 Data de Validade:  
 Empresa:

**Dados da Programação****Dados do Local da Ocorrência**

Matrícula do Imóvel: 70785      001.401.0407.0560.000  
 Rota: 476      Sequencial Rota: 1630  
 Endereço da Ocorrência: RUA CARLOS GOMES - 0356 - CASA 1 - PARQUE SAO JOSE  
 Ponto de Referência:

**Dados do Encerramento da Ordem de Serviço**

Data do Início da Execução: 19/10/2021 11:47:14  
 Data da Encerramento: 19/10/2021 12:26:09  
 Data da Encerramento no Sistema: 19/10/2021 12:34:54  
 Serviço Executado: 383, Equipe: PAV ALDO SARAIVA, Componentes: ALDO LEAL SARAIVA.  
 Parecer do Encerramento: asfalto 1.1 x 1.1

Comercial Atualizado: NÃO  
 Motivo do Encerramento: 02 EXECUCAO DO SERVICO  
 Unidade do Encerramento: 10000 SUPERINTENDENCIA  
 Usuário do Encerramento: 2      USUARIO BATCH  
 Funcionários:

Matrícula	Nome
-----------	------

**Dados das Atividades da Ordem de Serviço**

Fechar

Encerrar

Imprimir

Consultar Foto da OS

**Ordem de Serviço:** 1497066  
**Tipo de Serviço:** ATERRO VALA RUA



INICIO SERVICO



DURANTE SERVICO



FIM\_SERVICO

**Coordenada X:** -48,1893569882959127  
**Coordenada Y:** -21,7816587863489985

**Coordenada X:** -48,1893569882959127  
**Coordenada Y:** -21,7816587863489985

**Coordenada X:** -48,1893569882959127  
**Coordenada Y:** -21,7816587863489985

Fechar



## Consultar Ordem de Serviço

**Dados Gerais da Ordem de Serviço**

Número da OS: 1497113 Situação da OS: ENCERRADA  
Número do RA: 100385878 Situação do RA: ENCERRADO  
Data da Geração: 19/10/2021  
Tipo do Serviço: 221 CONserto DE ASFALTO  
Observação: asfalto 1.1 x 1.1  
Valor do Serviço Original: 0,00 Valor do Serviço Atual:  
Prioridade Original: NORMAL  
Prioridade Atual: IMEDIATA  
Unidade da Geração da OS: 10701 MANUTENCAO REDES DE AGUA  
Usuário da Geração da OS: 22363 GUILHERME BOAZ GARZON  
Unidade Atual: 10705 PAVIMENTACAO TERCEIROS  
Data da Última Emissão: 20/10/2021  
Data de Validade: 20/10/2021  
Empresa:

**Dados da Programação****Dados do Local da Ocorrência**

Matrícula do Imóvel: 70785 001.401.0407.0560.000  
Rota: 476 Sequencial Rota: 1630  
Endereço da Ocorrência: RUA CARLOS GOMES - 0356 - CASA 1 - PARQUE SAO JOSE  
Ponto de Referência:

**Dados do Encerramento da Ordem de Serviço**

Data do Início da Execução: 05/11/2021 14:16:00  
Data da Encerramento: 05/11/2021 14:23:00  
Data da Encerramento no Sistema: 10/11/2021 13:26:43  
Parecer do Encerramento: ADEQUACAO DE VALA  
0,80 X 0,80  
FISCAL PAULO  
Comercial Atualizado: NÃO  
Motivo do Encerramento: 02 EXECUCAO DO SERVICO  
Unidade do Encerramento: 10700 GERENCIA DE REDES EDIFICACOES  
Usuário do Encerramento: 22298 SERGIO HENRIQUE SPOSITO  
Funcionários:

Matrícula	Nome
-----------	------

**Dados do Serviço de Reparo**

Fechar

Encerrar

Imprimir

## Consultar Ordem de Serviço

**Dados Gerais da Ordem de Serviço**

Número da OS: 1508797 Situação da OS: ENCERRADA  
Número do RA: 100406230 Situação do RA: ENCERRADO  
Data da Geração: 30/11/2021  
Tipo do Serviço: 764 GEOFONE REDES  
Observação: VALA ABERTA NA CALCADA CHEIA DE AGUA.  
VERIFICAR SE HA VAZAMENTO.  
Valor do Serviço Original: 0,00 Valor do Serviço Atual:  
Prioridade Original: NORMAL  
Prioridade Atual: NORMAL  
Unidade da Geração da OS: 10700 GERENCIA DE REDES EDIFICACOES  
Usuário da Geração da OS: 604 RICARDO  
Unidade Atual: 10701 MANUTENCAO REDES DE AGUA  
Data da Última Emissão: [Exibir Fotos da OS](#)  
Data de Validade: 20/10/2021  
Empresa:

**Dados da Programação****Dados do Local da Ocorrência**

Matrícula do Imóvel: 70785 001.401.0407.0560.000  
Rota: 476 Sequencial Rota: 1630  
Endereço da Ocorrência: RUA CARLOS GOMES - 0356 - CASA 1 - PARQUE SAO JOSE  
Ponto de Referência:

**Dados do Encerramento da Ordem de Serviço**

Data do Início da Execução: 02/12/2021 08:48:19  
Data da Encerramento: 02/12/2021 09:02:03  
Data da Encerramento no Sistema: 02/12/2021 09:11:11

Parecer do Encerramento: Serviço Executado: 764, Equipe: GEOFONE REDES EQ 01,  
Componentes: EQUIPE GEOFONE. favor falar com marcos  
perdas passar o aparelho possivel ligacao morta na  
barra na pega o vazamento

Comercial Atualizado: NÃO  
Motivo do Encerramento: 02 EXECUCAO DO SERVICO  
Unidade do Encerramento: 10701 MANUTENCAO REDES DE AGUA  
Usuário do Encerramento: 1694 MARCIO TREVISAN  
Funcionários:

Matrícula	Nome
1694	MARCIO TREVISAN

**Dados das Atividades da Ordem de Serviço**

Fechar

Encerrar

Imprimir

Consultar Foto da OS

**Ordem de Serviço:** 1508797  
**Tipo de Serviço:** GEOFONE REDES

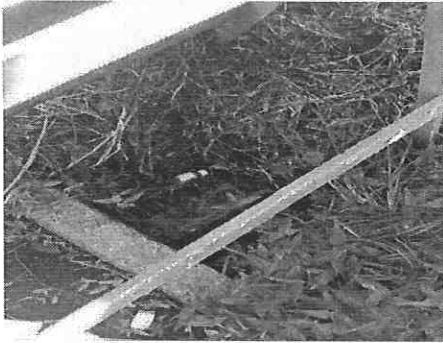

INICIO SERVIÇO



DURANTE SERVIÇO

**Coordenada X:** -48,1754048913717270  
**Coordenada Y:** -21,8046666076406837

**Coordenada X:** -48,1754048913717270  
**Coordenada Y:** -21,8046666076406837



DURANTE SERVIÇO



FIM SERVIÇO

**Coordenada X:** -48,1754048913717270  
**Coordenada Y:** -21,8046666076406837

**Coordenada X:** -48,1754048913717270  
**Coordenada Y:** -21,8046666076406837

Fechar



## Consultar Ordem de Serviço

**Dados Gerais da Ordem de Serviço**

Número da OS: 1509558      Situação da OS: ENCERRADA  
 Número do RA: 100406230      Situação do RA: ENCERRADO  
 Data da Geração: 02/12/2021  
 Tipo do Serviço: 962      GEOFONE PERDAS  
 Observação: provAvel ligaCAo morta a pedido do sr. MARcio Trevisan passar o aparelho--- DEJAIR E SIDNEY 06/12/21 nao foi pocIvel executar chuva no setor  
 Valor do Serviço Original: 0,00      Valor do Serviço Atual:  
 Prioridade Original: NORMAL  
 Prioridade Atual: NORMAL  
 Unidade da Geração da OS: 10701 MANUTENCAO REDES DE AGUA  
 Usuário da Geração da OS: 1686 ODENIR  
 Unidade Atual: 15003 MACROMEDICAO  
 Data da Última Emissão:      [Exibir Fotos da OS](#)  
 Data de Validade: 20/10/2021  
 Empresa:

**Dados da Programação****Dados do Local da Ocorrência**

Matrícula do Imóvel: 70785      001.401.0407.0560.000  
 Rota: 476      Sequencial Rota: 1630  
 Endereço da Ocorrência: RUA CARLOS GOMES - 0356 - CASA 1 - PARQUE SAO JOSE  
 Ponto de Referência:

**Dados do Encerramento da Ordem de Serviço**

Data do Início da Execução: 07/12/2021 12:34:57  
 Data da Encerramento: 07/12/2021 16:56:11  
 Data da Encerramento no Sistema: 07/12/2021 17:05:22  
 Parecer do Encerramento: Serviço Executado: 962, Equipe: VAGNER, Componentes: VAGNER APARECIDO BOMFIM. v.n.v rua local marcado e geofonado. pessoal da redes foi ao local e ja executou o vazamento.  
 Comercial Atualizado: NÃO  
 Motivo do Encerramento: 02 EXECUCAO DO SERVICO  
 Unidade do Encerramento: 10000 SUPERINTENDENCIA  
 Usuário do Encerramento: 2      USUARIO BATCH  
 Funcionários:

Matrícula	Nome
-----------	------

**Dados das Atividades da Ordem de Serviço**

Fechar

Encerrar

Imprimir



Consultar Foto da OS

Ordem de Serviço: 1509558  
Tipo de Serviço: GEOFONE PERDAS

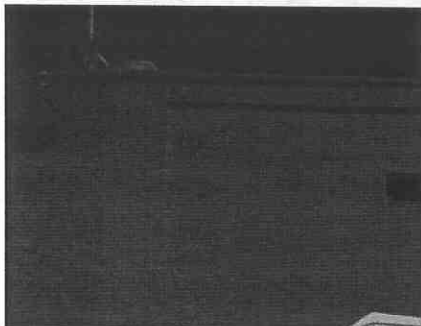

INICIO SERVICO



DURANTE SERVICO



FIM\_SERVICO

Coordenada X: -48,1754318810999393  
Coordenada Y: -21,8046154361218214



INICIO SERVICO

Coordenada X: -48,1754477228969336  
Coordenada Y: -21,8046910408884287



INICIO SERVICO

Coordenada X: -48,1754477228969336  
Coordenada Y: -21,8046910408884287



INICIO SERVICO

Coordenada X: -48,1691359821707010  
Coordenada Y: -21,7689782241359353



INICIO SERVICO

Coordenada X: -48,1691359821707010  
Coordenada Y: -21,7689782241359353



DURANTE SERVICO

Coordenada X: -48,1691359821707010  
Coordenada Y: -21,7689782241359353



INICIO SERVICO

Coordenada X: -48,1691359821707010  
Coordenada Y: -21,7689782241359353

Coordenada X: -48,1691359821707010  
Coordenada Y: -21,7689782241359353

Coordenada X: -48,1691359821707010  
Coordenada Y: -21,7689782241359353

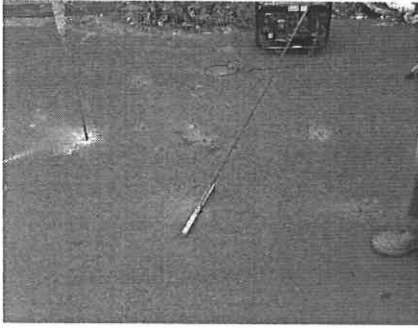

DURANTE SERVICIO

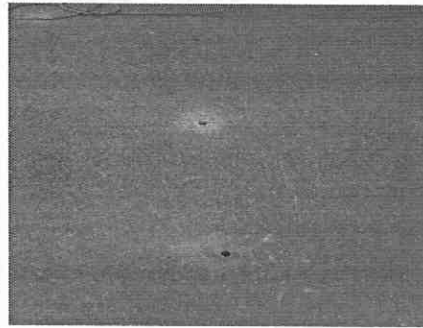

DURANTE SERVICIO



DURANTE SERVICIO

Coordenada X: -48,1691359821707010  
Coordenada Y: -21,7689782241359353

Coordenada X: -48,1691359821707010  
Coordenada Y: -21,7689782241359353

Coordenada X: -48,1691359821707010  
Coordenada Y: -21,7689782241359353

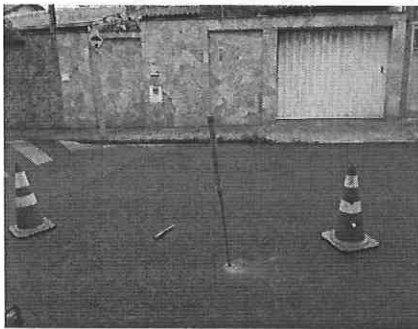

DURANTE SERVICIO

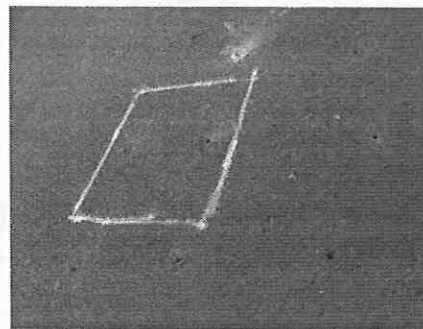

FIM\_SERVICIO



FIM\_SERVICIO

Coordenada X: -48,1691359821707010  
Coordenada Y: -21,7689782241359353

Coordenada X: -48,1691359821707010  
Coordenada Y: -21,7689782241359353

Coordenada X: -48,1691359821707010  
Coordenada Y: -21,7689782241359353



FIM\_SERVICIO



DURANTE SERVICIO



FIM\_SERVICIO

Coordenada X: -48,1691359821707010  
Coordenada Y: -21,7689782241359353

Coordenada X: -48,1830949522554874  
Coordenada Y: -21,7529561324045062

Coordenada X: -48,1830949522554874  
Coordenada Y: -21,7529561324045062



FIM\_SERVICO

FIM\_SERVICO

FIM\_SERVICO

Coordenada X: -48,1830949522554874  
Coordenada Y: -21,7529561324045062

Coordenada X: -48,1830949522554874  
Coordenada Y: -21,7529561324045062

Coordenada X: -48,1830949522554874  
Coordenada Y: -21,7529561324045062



FIM\_SERVICO

FIM\_SERVICO

Coordenada X: -48,1830949522554874  
Coordenada Y: -21,7529561324045062

Coordenada X: -48,1830949522554874  
Coordenada Y: -21,7529561324045062

Fechar



## Consultar Ordem de Serviço

**Dados Gerais da Ordem de Serviço**

Número da OS: 1511306 Situação da OS: ENCERRADA  
 Número do RA: 100410075 Situação do RA: PENDENTE  
 Data da Geração: 07/12/2021  
 Tipo do Serviço: 366 VAZAMENTO RUA  
 Observação:  
 Valor do Serviço Original: 0,00 Valor do Serviço Atual:  
 Prioridade Original: NORMAL  
 Prioridade Atual: NORMAL  
 Unidade da Geração da OS: 10700 GERENCIA DE REDES EDIFICACOES  
 Usuário da Geração da OS: 22292 CELSO JOSE AGUSTONI  
 Unidade Atual: 10701 MANUTENCAO REDES DE AGUA  
 Data da Última Emissão: [Exibir Fotos da OS](#)  
 Data de Validade:  
 Empresa:

**Dados da Programação****Dados do Local da Ocorrência**

Matrícula do Imóvel: 73920 001.401.0408.0560.000  
 Rota: 476 Sequencial Rota: 1580  
 Endereço da Ocorrência: RUA CARLOS GOMES - 0331 - - PARQUE SAO JOSE  
 Ponto de Referência:

**Dados do Encerramento da Ordem de Serviço**

Data do Início da Execução: 07/12/2021 15:13:54  
 Data da Encerramento: 07/12/2021 18:05:21  
 Data da Encerramento no Sistema: 07/12/2021 18:14:23

Parecer do Encerramento: Serviço Executado: 366, Equipe: RUA - EQ E 02,  
 Componentes: EQ E DUPLA 02. cuva pvc 60mm rachada  
 Encanador Paulo Camargo Sidnei Matos

Comercial Atualizado: NÃO  
 Motivo do Encerramento: 02 EXECUCAO DO SERVICO  
 Unidade do Encerramento: 10000 SUPERINTENDENCIA  
 Usuário do Encerramento: 2 USUARIO BATCH  
 Funcionários:

Matrícula	Nome
-----------	------

**Dados das Atividades da Ordem de Serviço**

Fechar

Encerrar

Imprimir



Consultar Foto da OS

Ordem de Serviço: 1511306  
Tipo de Serviço: VAZAMENTO RUA



INICIO SERVICO



INICIO SERVICO



INICIO SERVICO

Coordenada X: -48,175557999999979  
Coordenada Y: -21,804730800000015

Coordenada X: -48,173664600000022  
Coordenada Y: -21,804828799999992

Coordenada X: -48,173664600000022  
Coordenada Y: -21,804828799999992



DURANTE SERVICO



INICIO SERVICO



INICIO SERVICO

Coordenada X: -48,175492599999983  
Coordenada Y: -21,804684099999993

Coordenada X: -48,175368100000000  
Coordenada Y: -21,804663099999991

Coordenada X: -48,175489700000000  
Coordenada Y: -21,804650599999987



FIM\_SERVICO

Coordenada X: -48,175489700000000  
Coordenada Y: -21,804650599999987

Fechar

## Consultar Ordem de Serviço

**Dados Gerais da Ordem de Serviço**

Número da OS: 1511341 Situação da OS: ENCERRADA  
 Número do RA: 100410075 Situação do RA: PENDENTE  
 Data da Geração: 07/12/2021  
 Tipo do Serviço: 1017 ATERRO VALA RUA MAQUINA  
 Observação: deivid  
 Valor do Serviço Original: 0,00 Valor do Serviço Atual:  
 Prioridade Original: NORMAL  
 Prioridade Atual: NORMAL  
 Unidade da Geração da OS: 10701 MANUTENCAO REDES DE AGUA  
 Usuário da Geração da OS: 22292 CELSO JOSE AGUSTONI  
 Unidade Atual: 10701 MANUTENCAO REDES DE AGUA  
 Data da Última Emissão: [Exibir Fotos da OS](#)  
 Data de Validade:  
 Empresa:

**Dados da Programação****Dados do Local da Ocorrência**

Matrícula do Imóvel: 73920 001.401.0408.0560.000  
 Rota: 476 Sequencial Rota: 1580  
 Endereço da Ocorrência: RUA CARLOS GOMES - 0331 - - PARQUE SAO JOSE  
 Ponto de Referência:

**Dados do Encerramento da Ordem de Serviço**

Data do Início da Execução: 07/12/2021 17:53:49  
 Data da Encerramento: 07/12/2021 18:51:56  
 Data da Encerramento no Sistema: 07/12/2021 19:01:07  
 Parecer do Encerramento: Serviço Executado: 1017, Equipe: PAV ABILIO OLIVEIRA, Componentes: ABILIO ADER ROSA DE OLIVEIRA. Aterrado Gerar OS de conserto de Asfalto 4.50x2.00  
 Comercial Atualizado: NÃO  
 Motivo do Encerramento: 02 EXECUCAO DO SERVICO  
 Unidade do Encerramento: 10000 SUPERINTENDENCIA  
 Usuário do Encerramento: 2 USUARIO BATCH  
 Funcionários:

Matrícula	Nome

**Dados das Atividades da Ordem de Serviço**

Fechar

Encerrar

Imprimir

Consultar Foto da OS

**Ordem de Serviço:** 1511341  
**Tipo de Serviço:** ATERRO VALA RUA MAQUINA



INICIO SERVICO



DURANTE SERVICO



FIM\_SERVICO

**Coordenada X:** -48,1754981999999998  
**Coordenada Y:** -21,8046830000000007

**Coordenada X:** -48,1754500999999991  
**Coordenada Y:** -21,8046591999999997

**Coordenada X:** -48,1754367999999999  
**Coordenada Y:** -21,8046886999999998



FIM\_SERVICO



FIM\_SERVICO

**Coordenada X:** -48,1726820000000018  
**Coordenada Y:** -21,8048359000000005

**Coordenada X:** -48,1755060999999998  
**Coordenada Y:** -21,8046994000000005

Fechar