



CÂMARA MUNICIPAL DE ARARAQUARA

Requerimento nº 980/2020

Autoria: ELIAS CHEDIEK

Despacho: À Comissão de Justiça, Legislação e Redação.

Araraquara, 14 OUT. 2020



Presidente

PROTOCOLO DO PODER EXECUTIVO

Requeiro, observado o artigo 211-A do Regimento Interno, que fique constando nos anais desta Casa de Leis a matéria publicada no Site: <https://g1.globo.com/sp/sao-carlos-regiao/noticia/2020/10/08/pesquisador-comprova-passagem-de-nomades-pela-regiao-de-araraquara-ha-10-mil-anos.ghtml> - G1 São Carlos e Araraquara, no dia 08 de outubro de 2020 às 06:23, sob o título “Pesquisador comprova passagem de nômades pela região de Araraquara há 10 mil anos”.

Dê-se conhecimento desta deliberação ao Arqueólogo Pedro Michelutti Cheliz e ao G1 São Carlos e Araraquara.

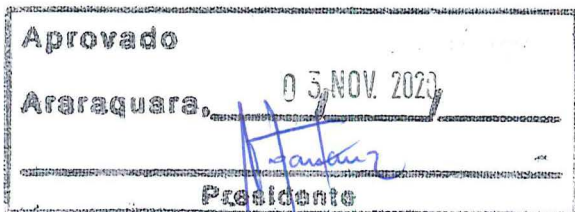
Araraquara, 09 de outubro de 2020.



ELIAS CHEDIEK
Vereador

1453 13/10/2020 085979 PROTOCOLO-CÂMARA MUNICIPAL ARARAQUARA



CÂMARA MUNICIPAL DE ARARAQUARA

Requerimento nº 980 /2020

Pesquisador comprova passagem de nômades pela região de Araraquara há 10 mil anos

Arqueólogo Pedro Michelutti Cheliz estudou sítios em Rincão e Boa Esperança do Sul, onde foram encontradas pedras lascadas usadas como ferramentas para caça e colheita.

Por G1 São Carlos e Araraquara

08/10/2020 06h23 Atualizado há um dia

Pesquisa revela ocupação de nômades em Araraquara há 10 mil anos

Uma pesquisa da Universidade Estadual de Campinas (Unicamp) comprovou que nômades passaram pela região de Araraquara (SP) há **pelo menos 10 mil anos**, próximo à época em que Luzia, o fóssil humano mais antigo encontrado na América Latina, viveu.

O estudo foi realizado pelo pesquisador Pedro Michelutti Cheliz durante seu doutorado e publicado com o título “São Paulo Antes dos Tupi: ocupação humana e ambientes 10 mil anos atrás”, que considera as escavações já feitas em sítios arqueológicos no entorno de Araraquara e a descendência dos indígenas.

Pesquisa



Pesquisador comprova passagem de nômades pela região de Araraquara há 10 mil anos —
Foto: Reprodução EPTV

Segundo Cheliz, o estudo considerou ferramentas chamadas de lesmas encontradas nas zonas rurais de Rincão e Boa Esperança do Sul. Algumas delas usadas para cortar a carne, outras como a ponta da lança para a



CÂMARA MUNICIPAL DE ARARAQUARA

Requerimento nº 980 /2020

caça, outras ainda como furador. Os materiais passaram por análises, que comprovaram as suas produções há mais de 100 séculos.

“Nós obtivemos idades anteriores há 10 mil anos nas amostras de carvão e areias retiradas próximas aonde nós recolhemos os artefatos de pedra lascada. Por conta disso e também pela análise que os solos estão bem preservados, nós deduzimos que pode ter havido essa ocupação anterior há 10 mil anos, na medida que existe associação dos artefatos e dos materiais que foram encontrados próximos a eles”, explicou.

Descobertas

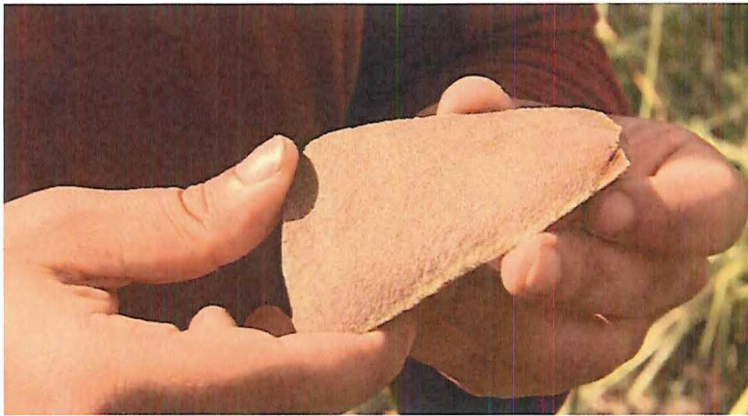

Pesquisador comprova passagem de nômades pela região de Araraquara há 10 mil anos — Foto: Reprodução EPTV

De acordo com o pesquisador, não é possível dizer que alguns povos viviam na região, porque não foram encontrados fósseis ósseos, mas estudos indicam que eram formados por algumas dezenas de indivíduos que se alimentam do que conseguiam caçar e colher.

A ausência de cerâmicas também indica que eles não praticavam a agricultura, pois não tinham a preocupação de armazenar o que colhiam e plantavam, além de que o clima na região era bem mais seco, parecido com o atual interior nordestino.

“Eles viviam dos animais que eles podiam caçar e das plantas que eles podiam coletar da natureza do tempo que eles viviam”, explicou o pesquisador. A teoria era que o grupo passava pela região para aproveitar a abundância do arenito, material usado para confeccionar as ferramentas feitas de pedra lascada.

“Nós encontramos níveis arqueológicos mais profundos que ainda não foram datados e, possivelmente, são anteriores a essas idades já obtidas, então existe essa noção de que a ocupação já estava acontecendo há 10



CÂMARA MUNICIPAL DE ARARAQUARA

Requerimento nº 980 /2020

mil anos e existe a perspectiva que ela pode ser anterior, a depender dos andamentos dos trabalhos”, disse.
Sítios pela região

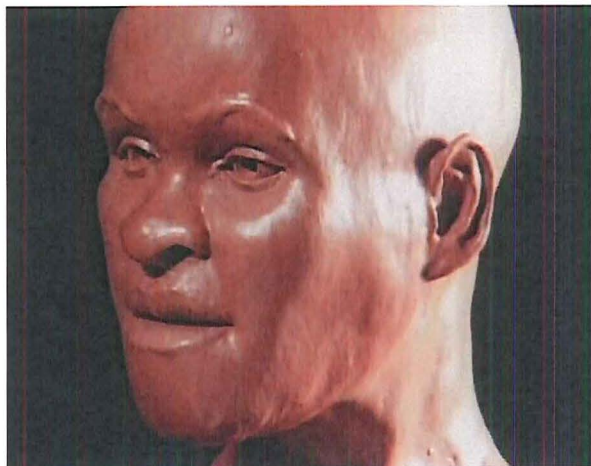

Reconstituição do fóssil de Luzia feita por computador — Foto: Reprodução/TV Globo

Essa não é a primeira pesquisa que comprova a presença de utensílios datados com mais de 10 mil anos na região de Araraquara. Em 2015, Um grupo de pesquisadores da Universidade de São Paulo (USP), da Unicamp e da Fundação Araporã estudava um sítio arqueológico também em Boa Esperança do Sul, onde encontraram **indícios de que nômades viveram na região há 14 mil anos.**

Estima-se que ao longo dos anos foram registrados cerca de **15 sítios e ocorrências arqueológicas** com presença de ferramentas de rocha lascada na região. A maior parte dessas descobertas está ligada a levantamentos de licenciamento ambientais, obrigatórios pela lei pela ocasião de obras como duplicações de estradas ou construção de gasodutos.

As ferramentas encontradas nestes sítios geralmente são guardadas no Museu de Arqueologia e Paleontologia de Araraquara (Mapa).



CÂMARA MUNICIPAL DE ARARAQUARA
COMISSÃO DE JUSTIÇA, LEGISLAÇÃO E REDAÇÃO

PARECER Nº 324 / 2020

Por meio do presente Requerimento nº 980/2020, pretende o Vereador Elias Chediek que passe a integrar os Anais da Câmara Municipal de Araraquara a matéria publicada no Site: <https://g1.globo.com/sp/sao-carlos-regiao/noticia/2020/10/08/pesquisador-comprova-passagem-de-nomades-pela-regiao-de-araraquara-ha-10-mil-anos.shtml> -G1 São Carlos e Araraquara, no dia 08 de outubro de 2020 às 06:23, sob o título "Pesquisador comprova passagem de nômades pela região de Araraquara há 10 mil anos".

A matéria se enquadra no disposto pelo Artigo 211-A do Regimento Interno desta Casa de Leis.

Esta comissão é favorável à inserção requerida.

É o parecer, s.m.j.

Sala de reuniões das comissões, 27 OUT. 2020



Paulo Landim

Presidente da Comissão de Justiça, Legislação e Redação



José Carlos Porsani



Lucas Grecco