

CÓPIA



CÂMARA MUNICIPAL DE ARARAQUARA

Indicação nº 2658/2020

Autoria: Jéferson Yashuda (PSDB)

Despacho:

DEFERIDO

Araraquara,

11 AGO 2020

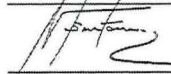
Presidente

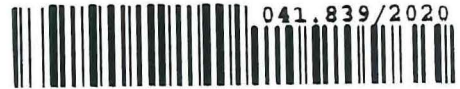

PREFEITURA DO MUNICÍPIO DE ARARAQUARA
Seção de Protocolo

12/08/2020 14:02:00 Guichê: 041.839/2020 Processo: 000.003/2020
Nome: C.M.A. - IND. Nº 2658/2020
Distribuição: Chefe de Gabinete
Assunto: REMOÇÃO DE ÁRVORE

Indico ao Senhor Prefeito Municipal a necessidade de entrar em entendimento com o setor competente, no sentido de que seja feito estudos para as **retiradas de 8 (oito) árvores de grandes portes** localizadas na **Rua Manoel Rodrigues Jacob (Condomínio Residencial Gran Village), em frente ao número 1451 entre as Avenidas Guido Bonetti e Lindo Bernabe, no bairro Vila José Bonifácio**, desta cidade. Fotos anexas.

A solicitação se faz necessária para **retirada das árvores**, por ter um **laudo do Departamento Autônomo de Água e Esgotos DAAE com a autorização para supressão das árvores**.

Informo que já foi feito um pedido com número **de guichê 040.811/2020**, do **dia 04 de agosto de 2020, da retirada das árvores, mas não foi anexado o laudo do Departamento Autônomo de Água e Esgotos DAAE**.

O pedido atende reivindicação dos moradores do condomínio, que alegam que as **árvores foram plantadas em pontos inadequados, galhos caindo toda hora em cima do muro e de carros, com grande risco de queda** e inúmeros problemas.

Em caso positivo, que seja realizado o plantio de outras árvores neste endereço em locais apropriados.

Araraquara, 10 de agosto de 2020.

Jéferson Yashuda (PSDB)
Vereador

14-08-2020 14:02:00 041.839/2020-000.003/2020 C.M.A. - IND. Nº 2658/2020





K. 2658

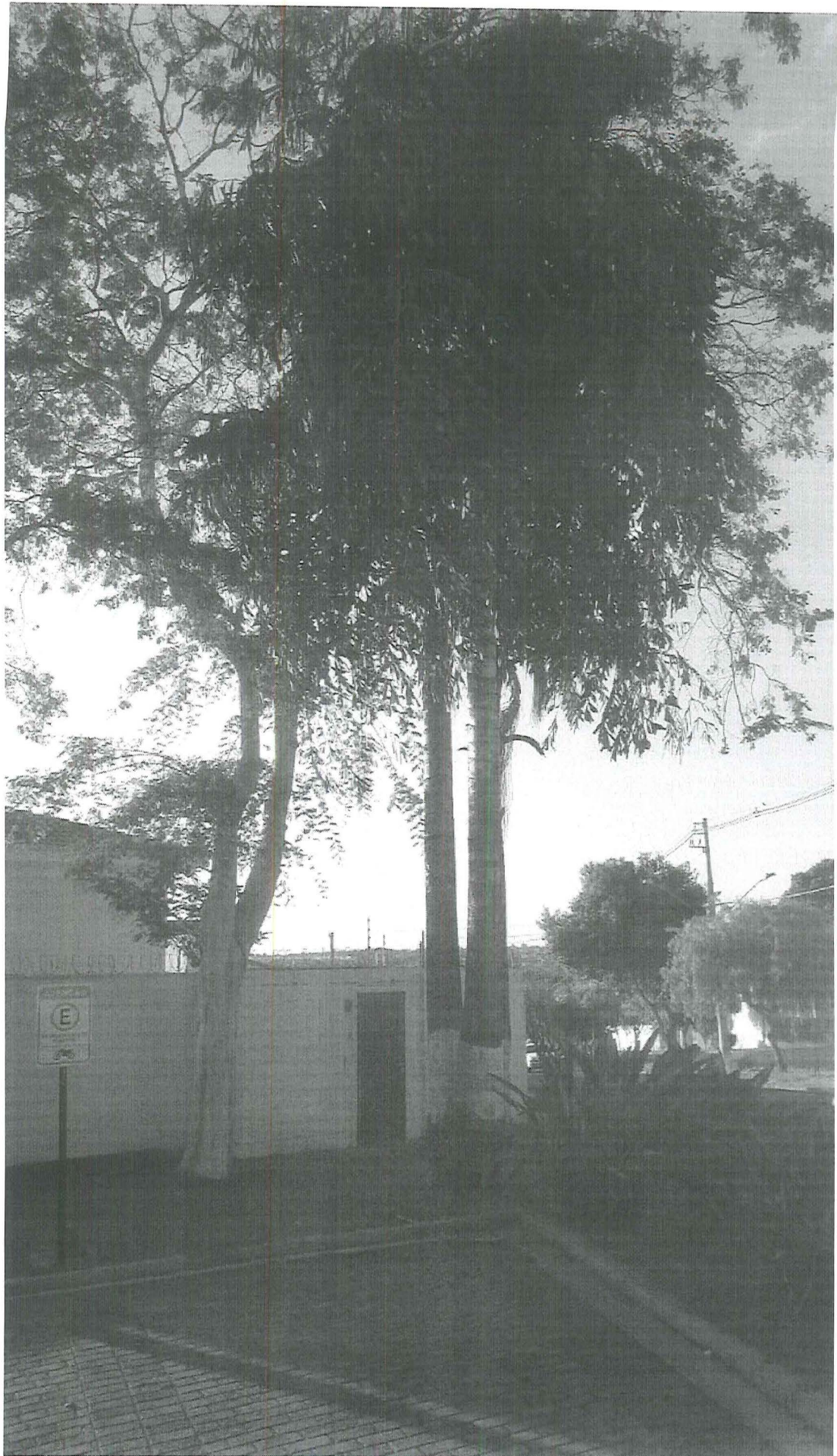



FOTO 01: Pau-ferro com aspecto de deterioração e presença de cupins ao longo de toda a extensão da árvore.



FOTO 02: Aspecto da localização das árvores de Pau-ferro com presença de seca dos galhos mostrando risco de queda, onde os galhos de uma delas caíram na casa ao lado do condomínio.

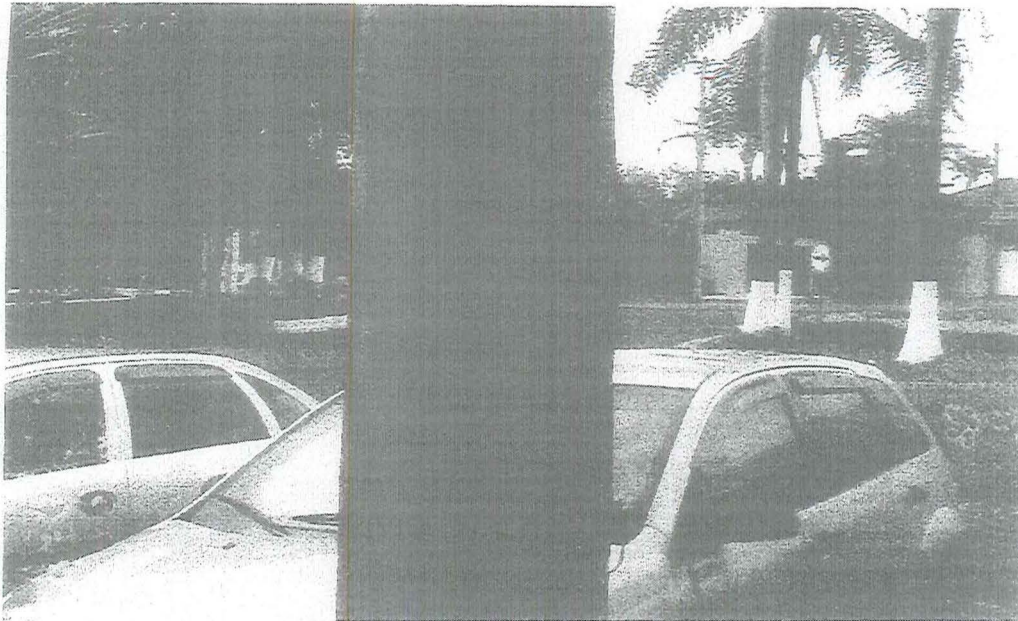

FOTO 03: Localização do estacionamento do condomínio, onde os veículos ficam sob a sombra dos Paus-ferro, com seca dos galhos, risco de queda e presença de cupins na maioria das árvores.

Fabiana De Simoni Mainardi

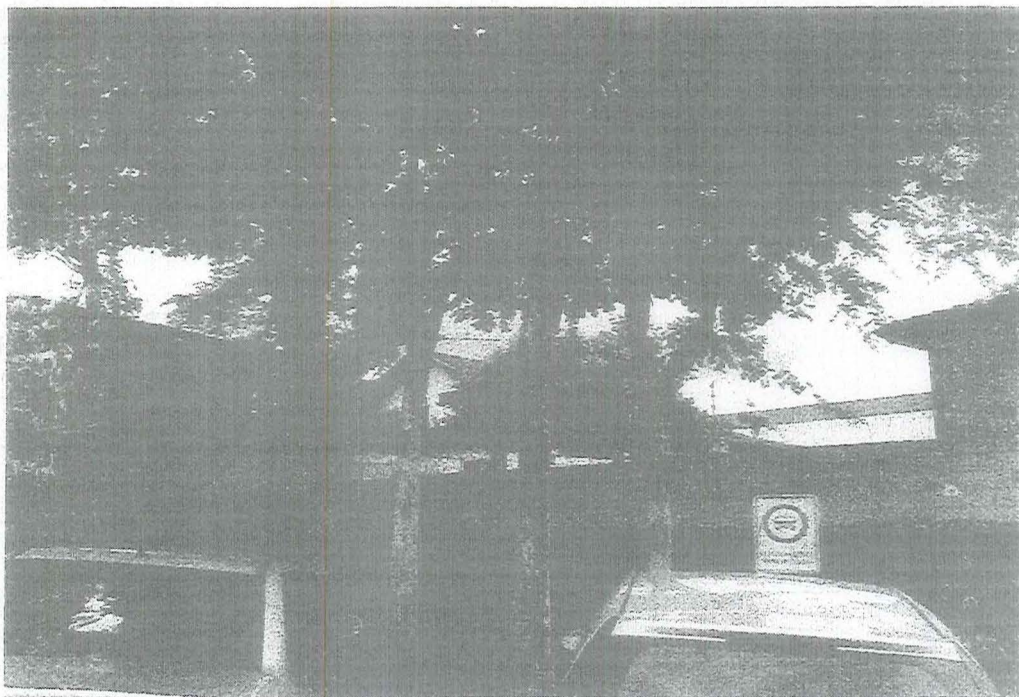
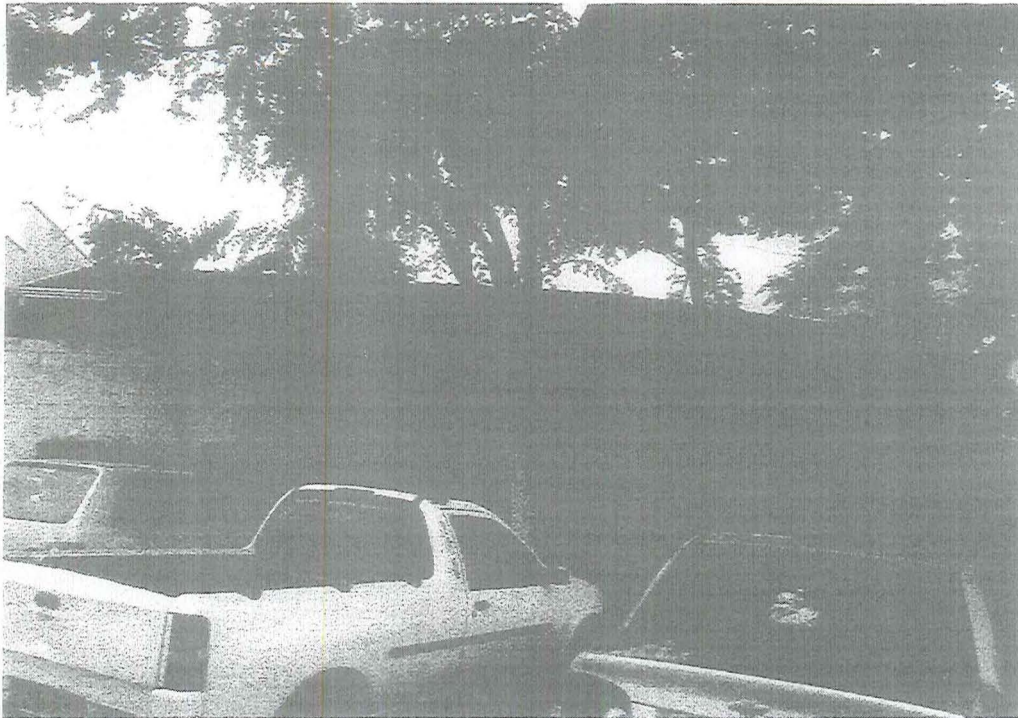
Fabiana De Simoni Mainardi

Engenheira Agrônoma – CREA 5061810841