



MUNICÍPIO DE ARARAQUARA  
- Gabinete do Prefeito -

OFÍCIO N° 2153/2019

Em 29 de outubro de 2019.

Ao  
Excelentíssimo Senhor

**TENENTE SANTANA**

MD. Presidente da Câmara Municipal

Rua São Bento, 887.

14801-300 - ARARAQUARA/SP

Senhor Presidente:

Com os nossos respeitosos cumprimentos, em resposta ao **Requerimento nº 1273/2019**, de autoria do Vereador **JOSÉ CARLOS PORSANI**, encaminhamos a inclusa cópia do projeto mais adequado para a instalação do sanitário público, junto aos quiosques da Praça Scalamandrê Sobrinho, fornecido pela Secretaria Municipal de Desenvolvimento Urbano.

Cabe ressaltar que, o Município vêm realizando, periodicamente, a manutenção e preservação dos sanitários existentes na referida Praça.

Ademais, informamos, conforme manifestação prestada pelo Senhor Secretário Municipal de Cooperação dos Assuntos de Segurança Pública, que houve a implantação de uma câmera de monitoramento com visão exclusiva para os sanitários existentes na Praça supramencionada. Complementarmente, o Município, por meio da Guarda Civil Municipal, realiza rondas diárias no local em questão.

Recebi o original deste documento

29/10/2019 às 18:23

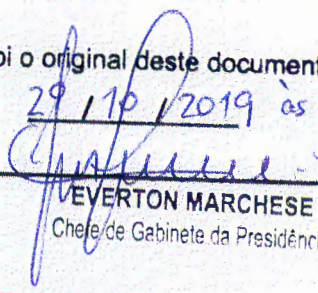
  
EVERTON MARCHESE  
Chefe de Gabinete da Presidência

09:39 30/10/2019 089272 PROTOCOLO CAMARA MUNICIPAL ARARAQUARA



**MUNICÍPIO DE ARARAQUARA**  
- Gabinete do Prefeito -

Colocando-nos à disposição para o que for necessário, renovamos os protestos de nossa estima e consideração.

Atenciosamente,

**EDINHO SILVA**

Prefeito Municipal

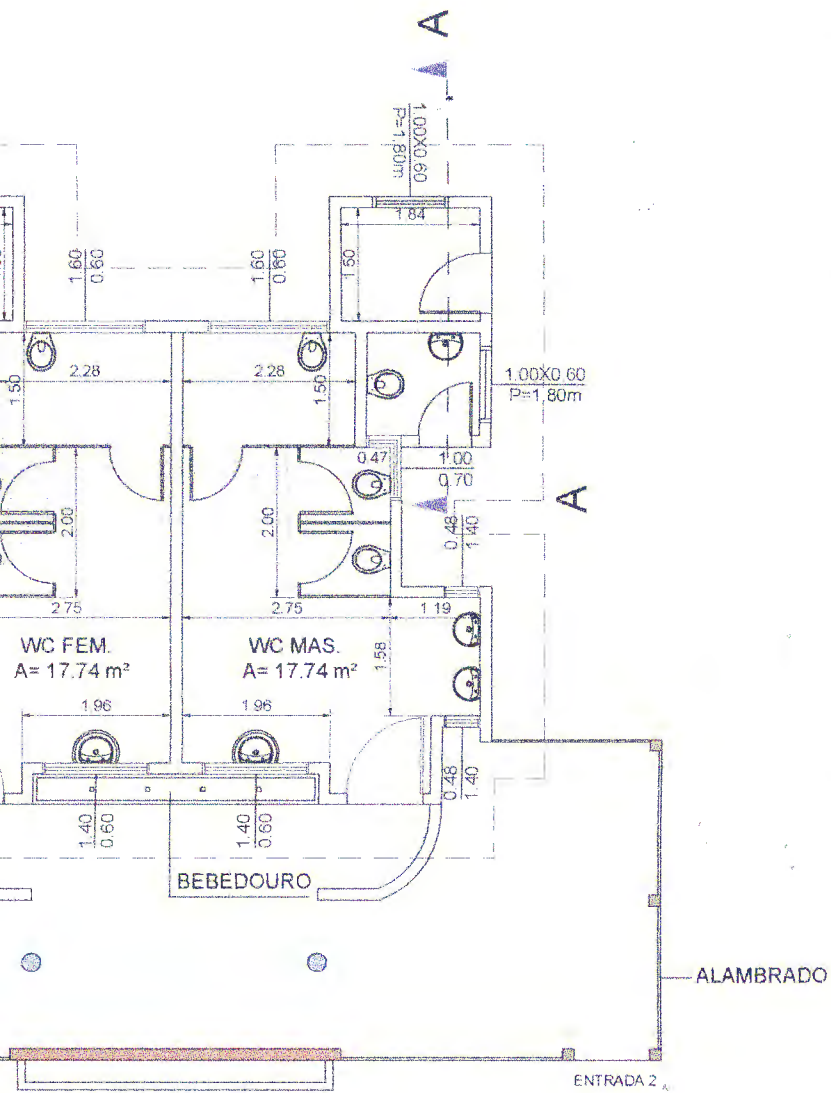

AMPLIAÇÃO PROPOSTA  
(SALA DE LIMPEZA E W.C. FUNCIONÁRIOS)  
escala 1:100

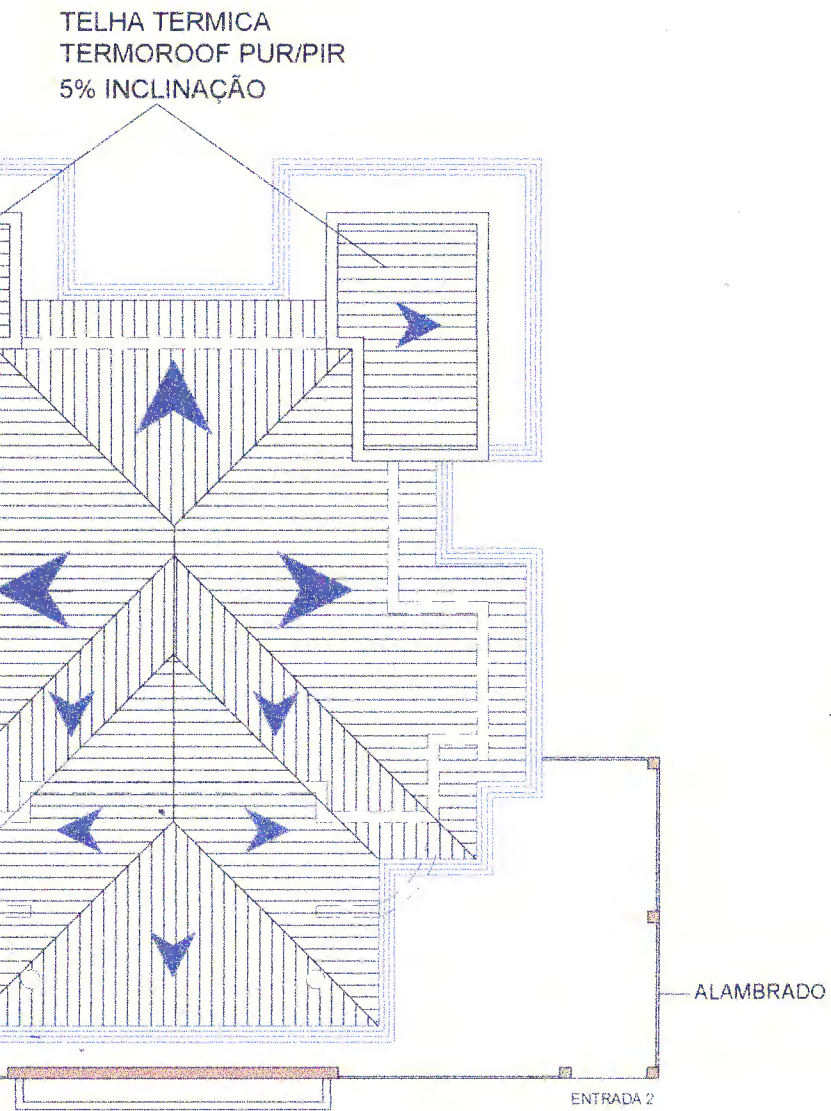

COBERTURA AMPLIAÇÃO PROPOSTA  
escala 1:100

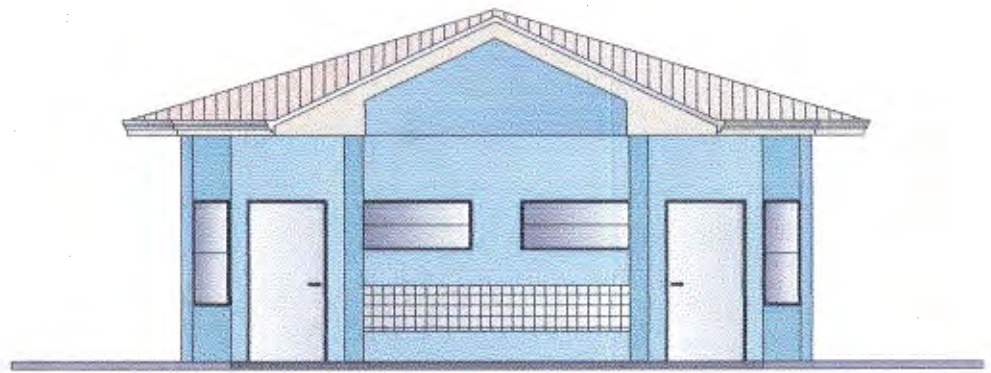

FACHADA SANITÁRIO PÚBLICO  
escala 1:100

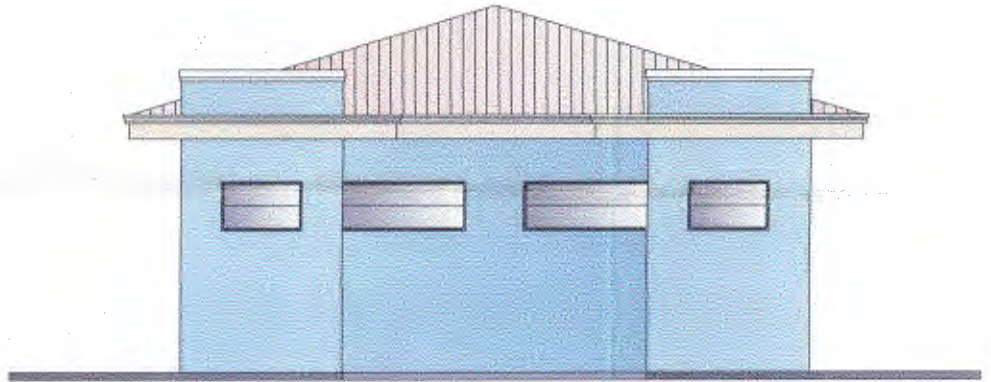

FUNDOS SANITÁRIO PÚBLICO  
escala 1:100

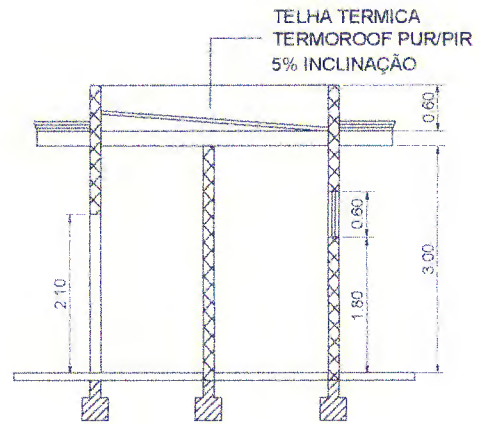

CORTE AA  
escala 1:100

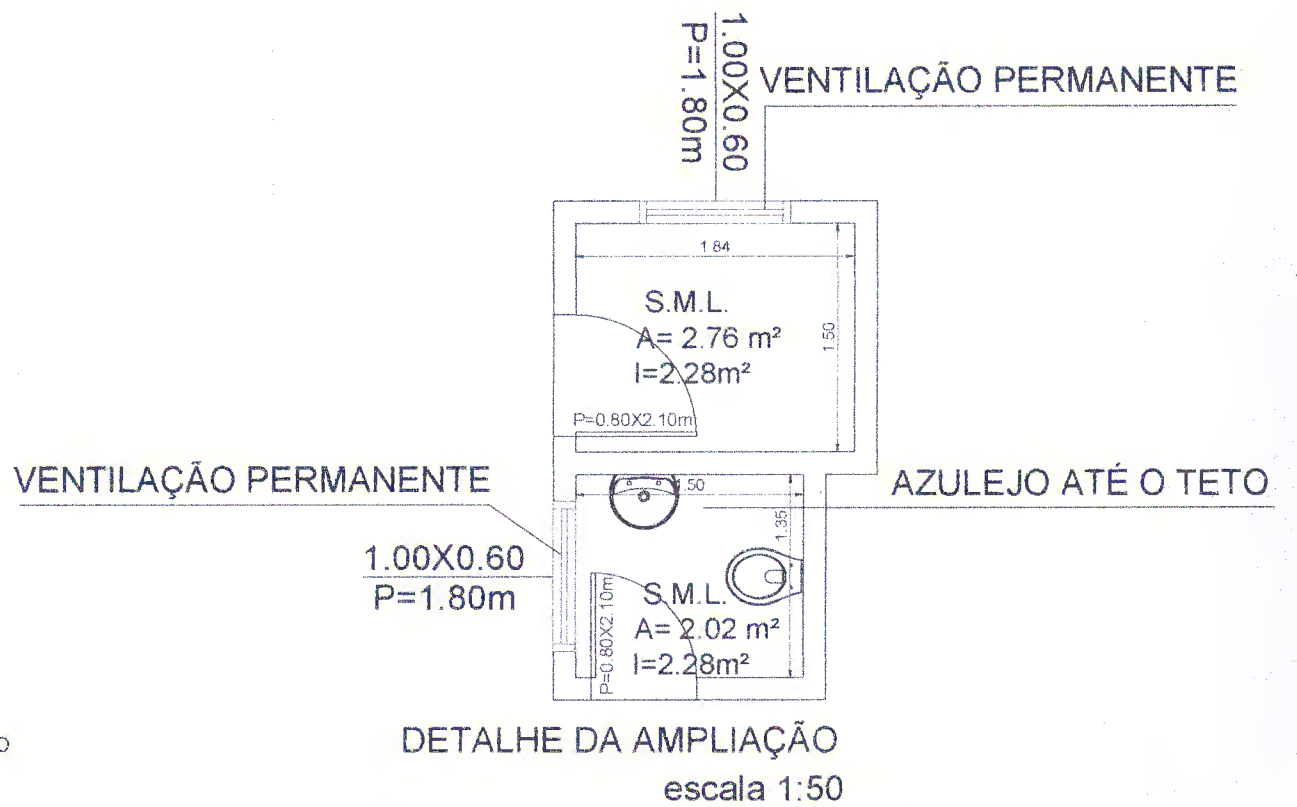

LEVANT	JANICE/RITA	APROVAÇÃO	
21-11-2011	DESENHO RITA LEITE	DIRETOR	PREFEITO
	CÓPIA		
	PROJETO	Arg. ALESSANDRA DE LIMA	
ART. Nº		CREA	VISTO
ESCALAS	AMPLIAÇÃO DO SANITÁRIO PÚBLICO DO PARQUE INFANTIL		SUBSTITUI
1 - 100			SUBSTITUÍDO POR
1 - 50			REFERENCIA
			Nº 21996

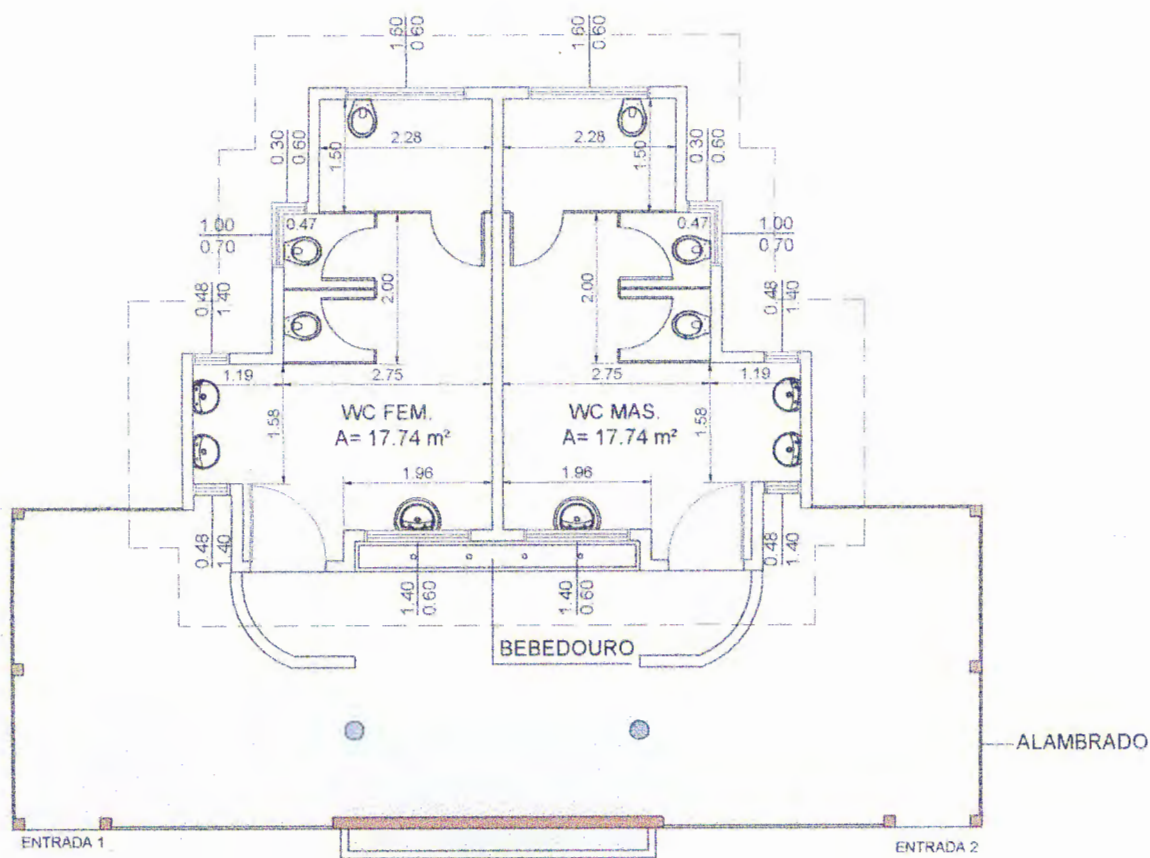

PLANTA-BAIXA CONSTRUÇÃO EXISTENTE  
escala 1:100

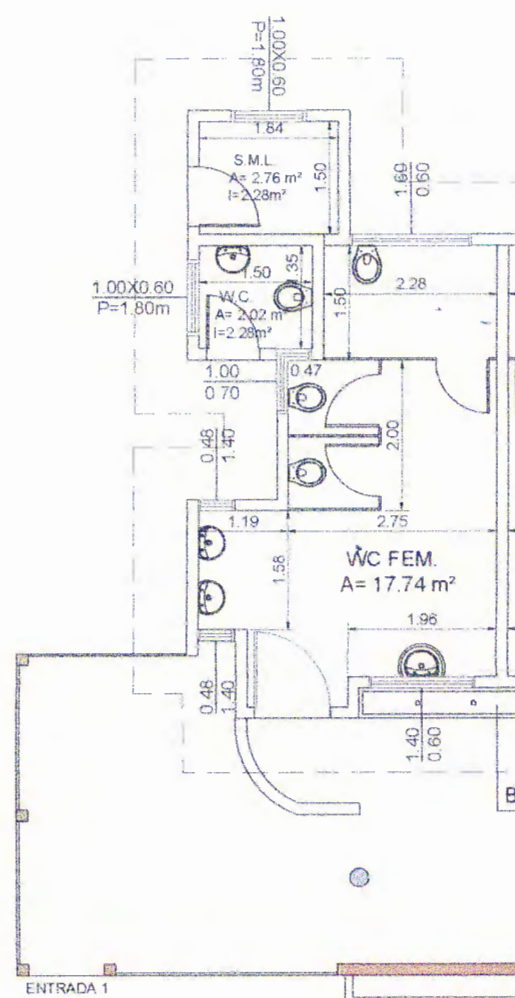

PLANTA-BAIXA AMPLIAÇÃO  
(SALA MATERIAS DE LIMPEZA)

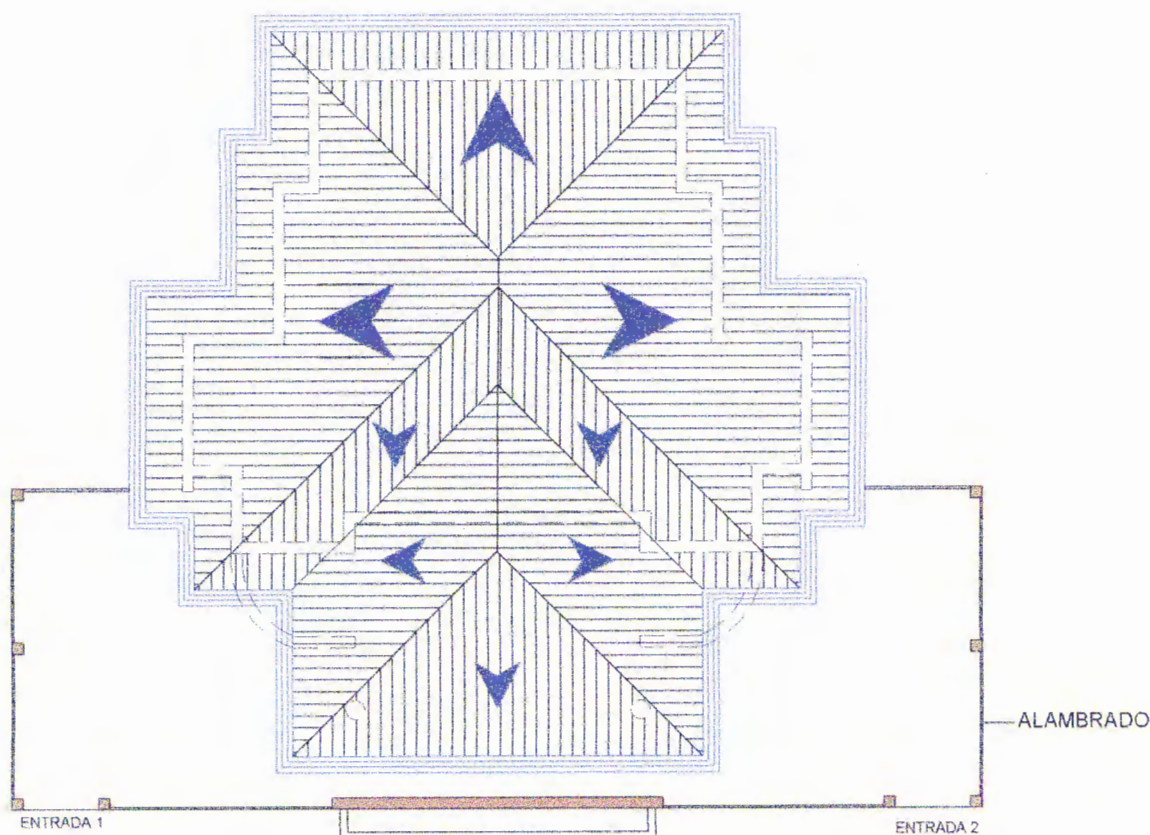

COBERTURA CONSTRUÇÃO EXISTENTE  
escala 1:100

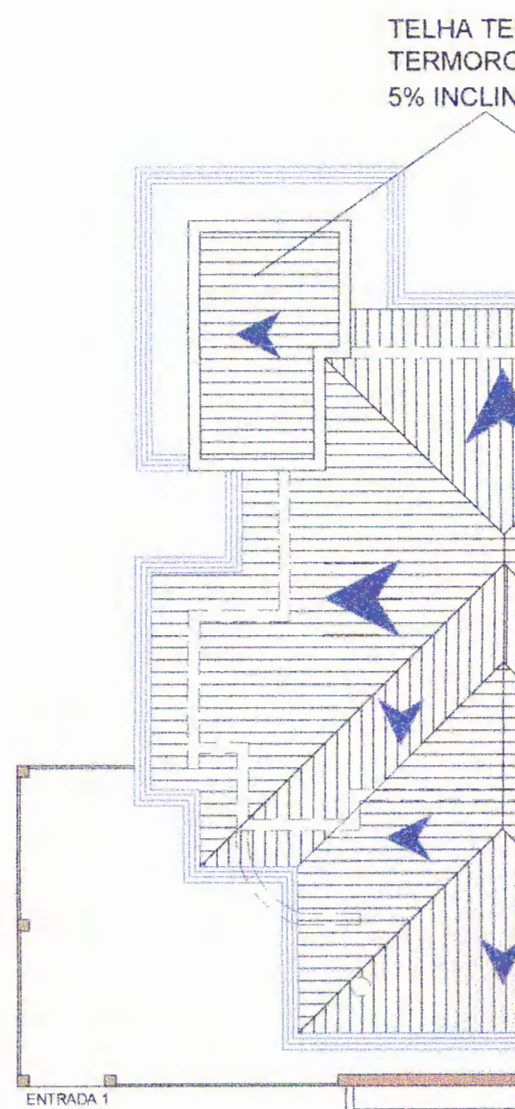

COBERTURA AMPLIAÇÃO