



CÂMARA MUNICIPAL DE ARARAQUARA

INDICAÇÃO NÚMERO 3904/2019.

AUTOR: Vereador **ELIAS CHEDIEK**DESPACHO:

DEFERIDA.

Araraquara, _____

13 SET 2019



 Presidente

PREFEITURA DO MUNICÍPIO DE ARARAQUARA

Seção de Protocolo

16/09/2019 13:47:29 Gulché: 076.349/2019 Processo: 000.003/2019

Nome: C.M.A. - IND. N.º 3904/2019

Distribuição: Chefia de Gabinete

Assunto: MANUTENÇÃO

Considerando as inúmeras reclamações recebidas em meu gabinete, com relação ao mau cheiro proveniente dos bueiros localizados próximos à loja Fort Lar, na Alameda Paulista, nº 2817, conforme sinalizado na imagem em anexo;

Considerando que visitando o local, constatei a existência do mau cheiro e verifiquei que há também uma caixa de esgoto, que segundo relatos de munícipes do local, extravasa a cada 15 dias aproximadamente, exalando um insuportável mau cheiro, capaz de causar náuseas em quem trabalha ou passa pelo local;

Nas imagens em anexo, relato os problemas que constatei no local e que necessitam de urgente reparação.

Sendo assim, indico, ao Senhor Prefeito Municipal, a necessidade de entrar em entendimento com os setores competentes, para que seja realizada a manutenção da caixa de esgoto, no local acima citado, bem como a limpeza dos respectivos bueiros.

Araraquara, 13 de setembro de 2019.

ELIAS CHEDIEK
 Vereador

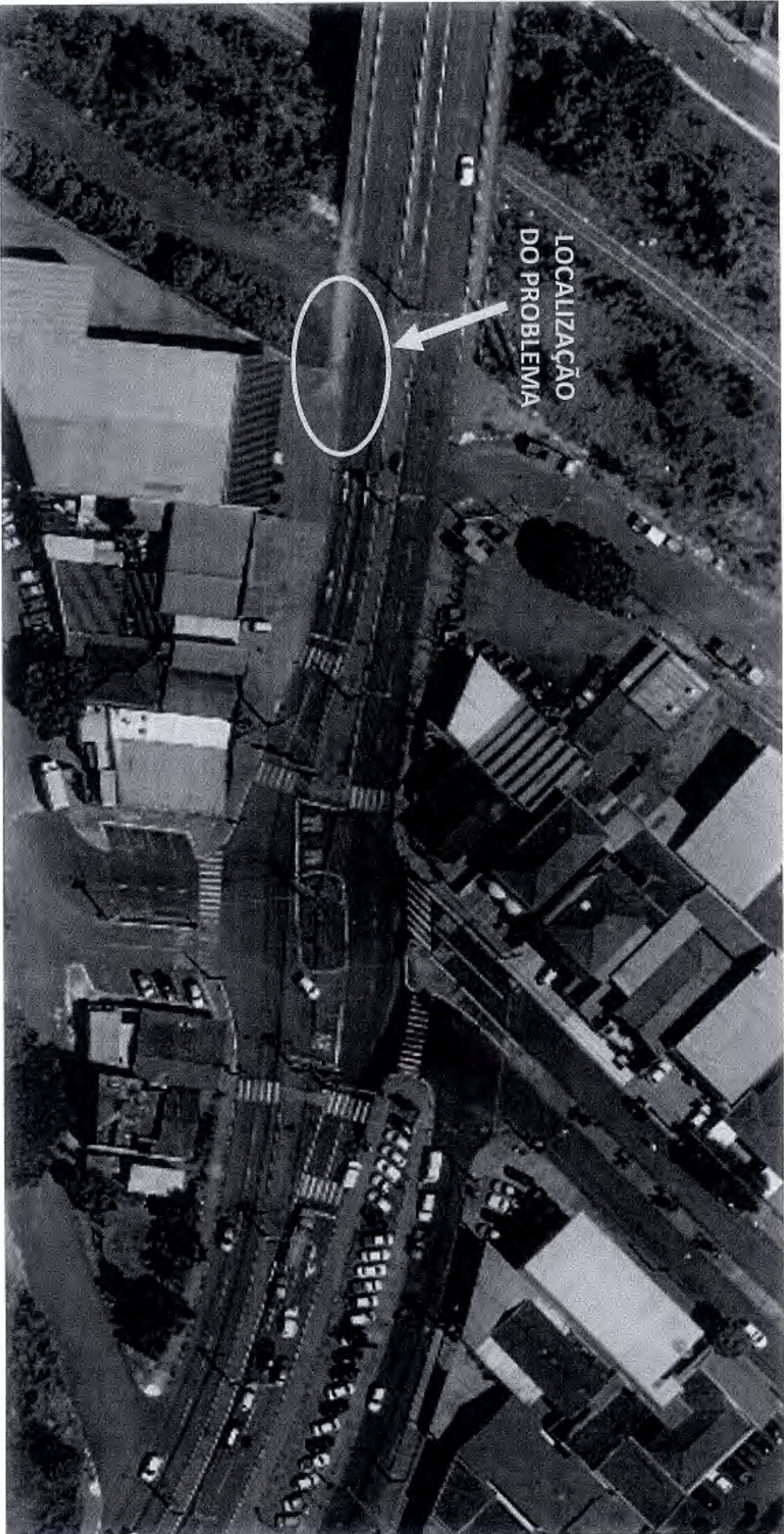

Vistas do local

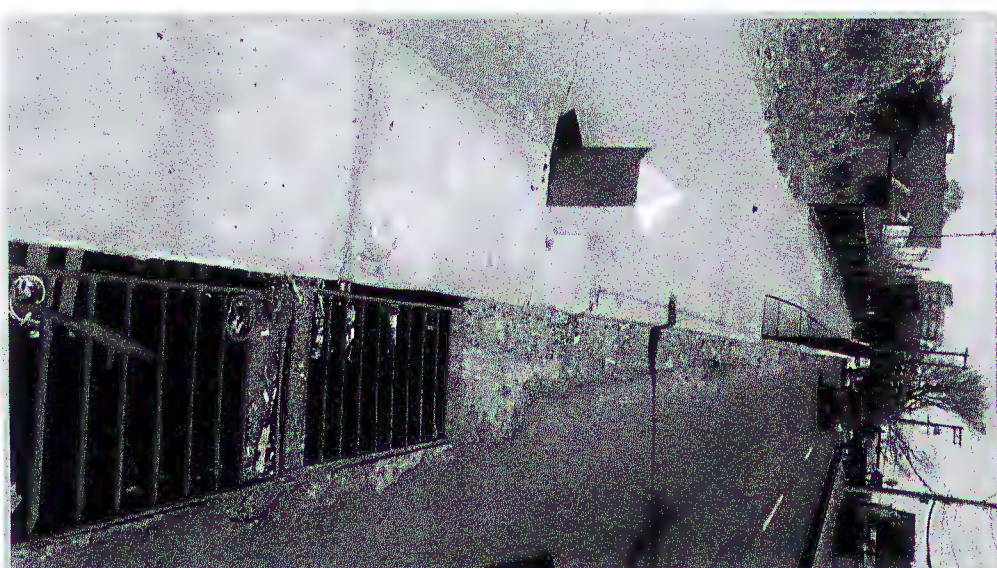

LOCALIZAÇÃO DO PROBLEMA:

**Caixa de inspeção da rede
de esgoto extravasa e
acumula em boca de lobo
da galeria de águas
pluviais, provocando forte
odor.**



Foto do interior da caixa de inspeção, do bueiro da galeria de águas pluviais, existente nas imediações da caixa de inspeção da rede de esgoto.

O odor aí e nas imediações é insuportável. Pela foto dá para perceber a situação crítica de insalubridade que está exposta a população!



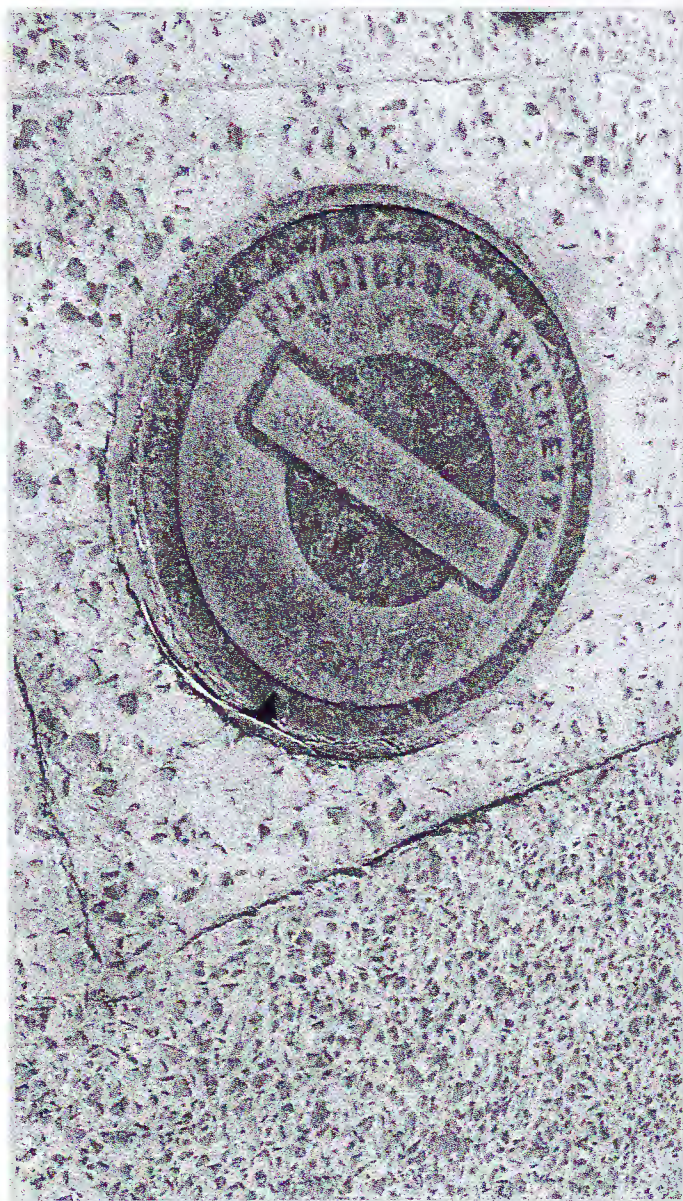

O relato dos reclamantes, é de que essa caixa de inspeção de bueiro de esgoto, à cada 15 dias aproximadamente, extravasa, conforme mostra a foto e o vídeo anexo.

Esse esgoto escorre para a boca de lobo da galeria de águas pluviais, situada próxima ao local.

Como essa boca de lobo está assoreada, com muita sujeira e detritos, esse esgoto acumula na caixa.

Com o aquecimento do sol, provoca forte odor, causando náuseas em quem trabalha ou passa pelo local.



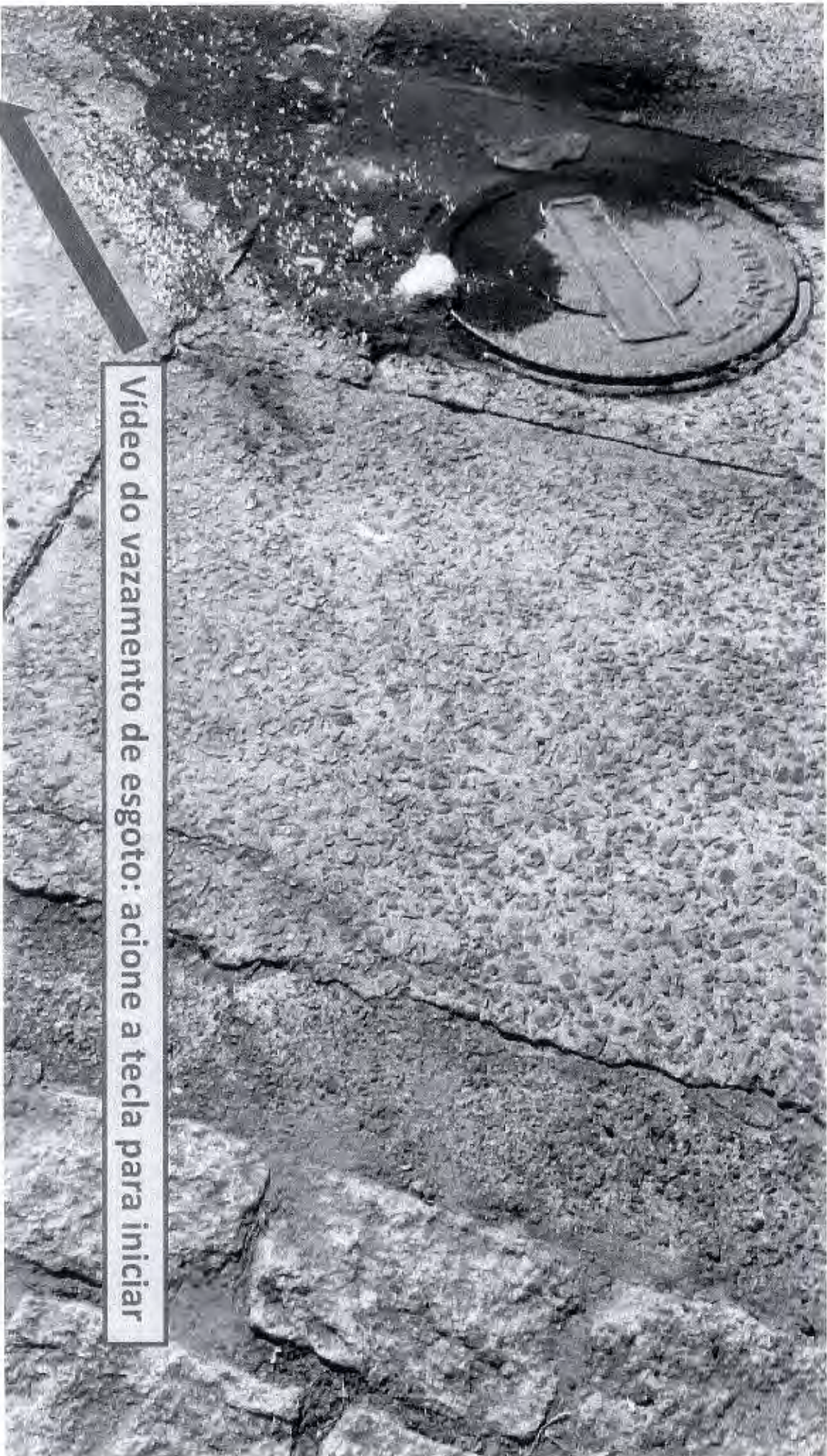

VÍDEO DO VAZAMENTO DE ESGOTO: AÇÃO A TECLA PARA INICIAR