CÓPIA

CÂMARA MUNICIPAL DE ARARAQUARA

Indicação nº 1796/2019

Autoria: **Rafael de Angeli (PSDB)**

Despacho: DEFERIDO

Araraquara, 09 ABR. 2019

Presidente

031.490/2019

PREFEITURA DO MUNICÍPIO DE ARARAQUARA

Seção de Protocolo

11/04/2019 08:53:57 **Guichê:** 031.490/2019 **Processo:** 000.003/2019

Nome: **C.M.A. - IND. N.º 1796/2019**

Distribuição: Chefia de Gabinete

Assunto: LIMPEZA

Indico ao Senhor Prefeito Municipal, a necessidade de entrar em entendimento com o departamento competente, no sentido de proceder **limpeza da área externa** do Centro de Especialidades Odontológicas – CEO "Professor Doutor Raphael Lia Rolfsen", considerando que está com o mato muito alto.

Fotos em anexo.

Araraquara, 8 de abril de 2019.

Rafael de Angeli
Vereador
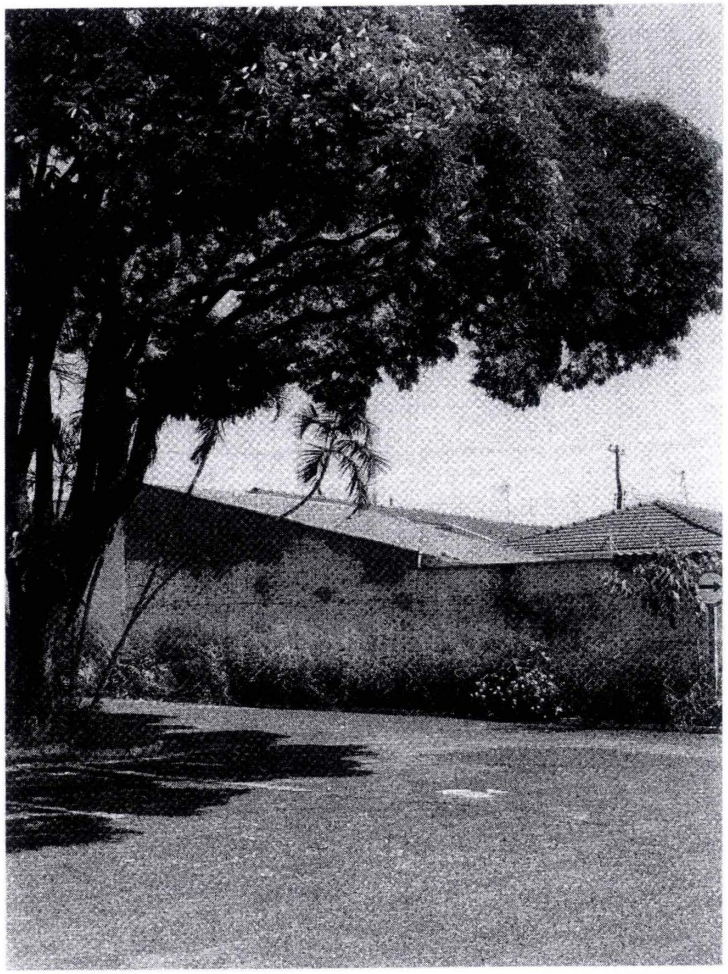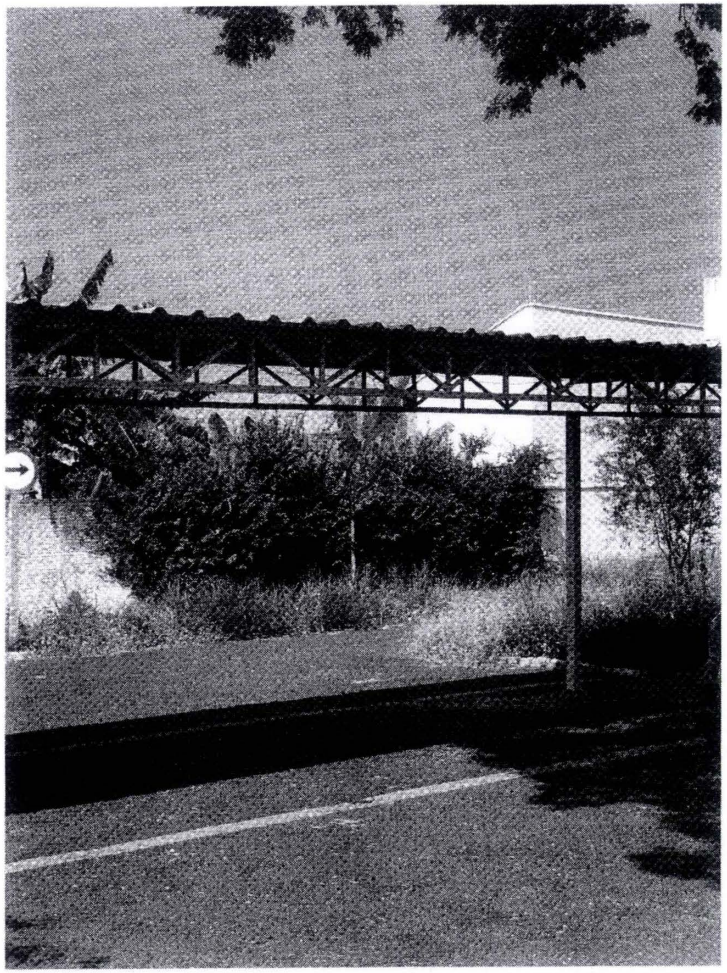
18:55 09/04/2019 003678 PROTOCOLO-CAMARA MUNICIPAL ARARAQUARA