



# CÂMARA MUNICIPAL DE ARARAQUARA

Indicação nº 4083 /2018

**CÓPIA**

Autoria: Vereador Cabo Magal Verri

Despacho: **DEFERIDO**

Araraquara, 11 OUT, 2018

  
Presidente



**PREFEITURA DO MUNICÍPIO DE ARARAQUARA**

Seção de Protocolo

16/10/2018 09:25:23 Gulchê: 073.003/2018 Processo: 000.003/2018

Nome: C.M.A. - IND. Nº 4083/2018

Distribuição: Chefia de Gabinete

Assunto: SOLICITAÇÃO

Indico ao Senhor Prefeito Municipal, a necessidade de entrar em entendimentos com a Secretaria Municipal de Desenvolvimento Urbano (Coordenadoria Executiva de Mobilidade Urbana), para que providencie estudos que viabilize a possibilidade de atender solicitação do Colégio Master Anglo Araraquara, através do Ofício 13/18, conforme segue:

- Colocação de sinalização vertical "Embarque e Desembarque" na Rua Japão, defronte entrada da Educação Infantil.

- Sinalização de Faixa Amarela no respectivo local, bem como placa de Estacionamento Permitido somente para Veículos Escolares. (Conforme foto anexo).

Reforço a necessidade do possível atendimento ao pedido, por tratar-se de local de intenso movimento, onde deve ser priorizado a segurança, e o interesse de pais e alunos do referido colégio.

Araraquara, 10 de outubro de 2018.

Cabo Magal Verri  
Vereador

16:10 10/10/2018 010917 PROTOCOLO-CÂMARA MUNICIPAL ARARAQUARA



Araraquara, 05 de outubro de 2018.

**Ofício nº 13/18 (Secretaria)**  
**Nilson Carneiro**  
**Secretário de Trânsito e Transportes**

Venho pelo presente solicitar de V.S. que tomasse as providencias necessárias para a sinalização de placa indicativa de **embarque/ desembarque** na entrada da Educação Infantil, situada na rua Japão.

Certos de podermos contar com tão preciosa cooperação, aguardamos resposta, aproveitando a oportunidade para apresentarmos à V.S. nossa estima e consideração.

Atenciosamente,

  
Andréia Cristina Sampaio  
R.G. 21.808.763  
Diretora Pedagógica



# Google Maps anglo rua japão araraquara



Dados do mapa ©2018 Google 10 m

Anglo

4,5 ★★★★★ (2)

Escola particular · Av. Queiroz Filho, 1599

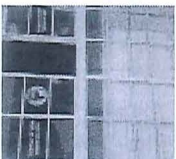



04/10/2018

Google Maps 459 Alameda Rogerio Pinto Ferraz

*Placa Vertical  
informar de servicos  
e para o acesso a  
Placa vertical exclusão de estacionamento*



Google

Captura da imagem: ago 2011 © 2018 Google

Avaraquara, São Paulo

Google, Inc.

Street View - ago 2011

VILA HARMONI  
Centro Especializado  
em Reabilitação

<https://www.google.com.br/maps/@-21.771279,-48.1776991,3a,75y,206.89h,89.84t/data=!3m6!1e1!3m4!1sJH796laGO5c7HCvdzqrOOw12e017i13312i8i6656>



**E**

NA FAIXA AMARELA  
SOMENTE PARA  
VEÍCULOS  
ESCOLARES  
DAS UTES

Das 06:30 às 07:30h  
Das 12:00 às 13:30h  
Das 17:30 às 18:30h



PARE

anglo





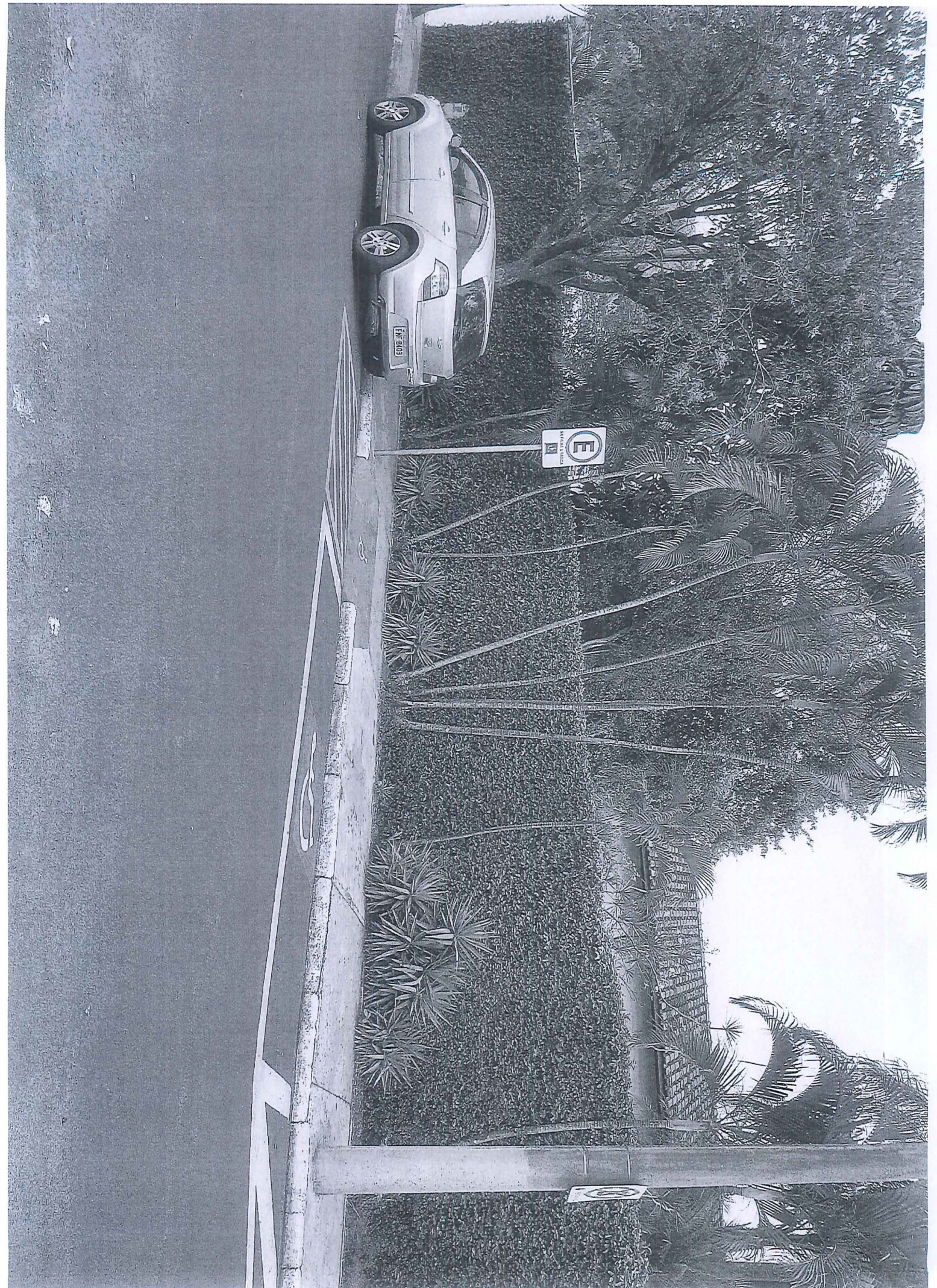



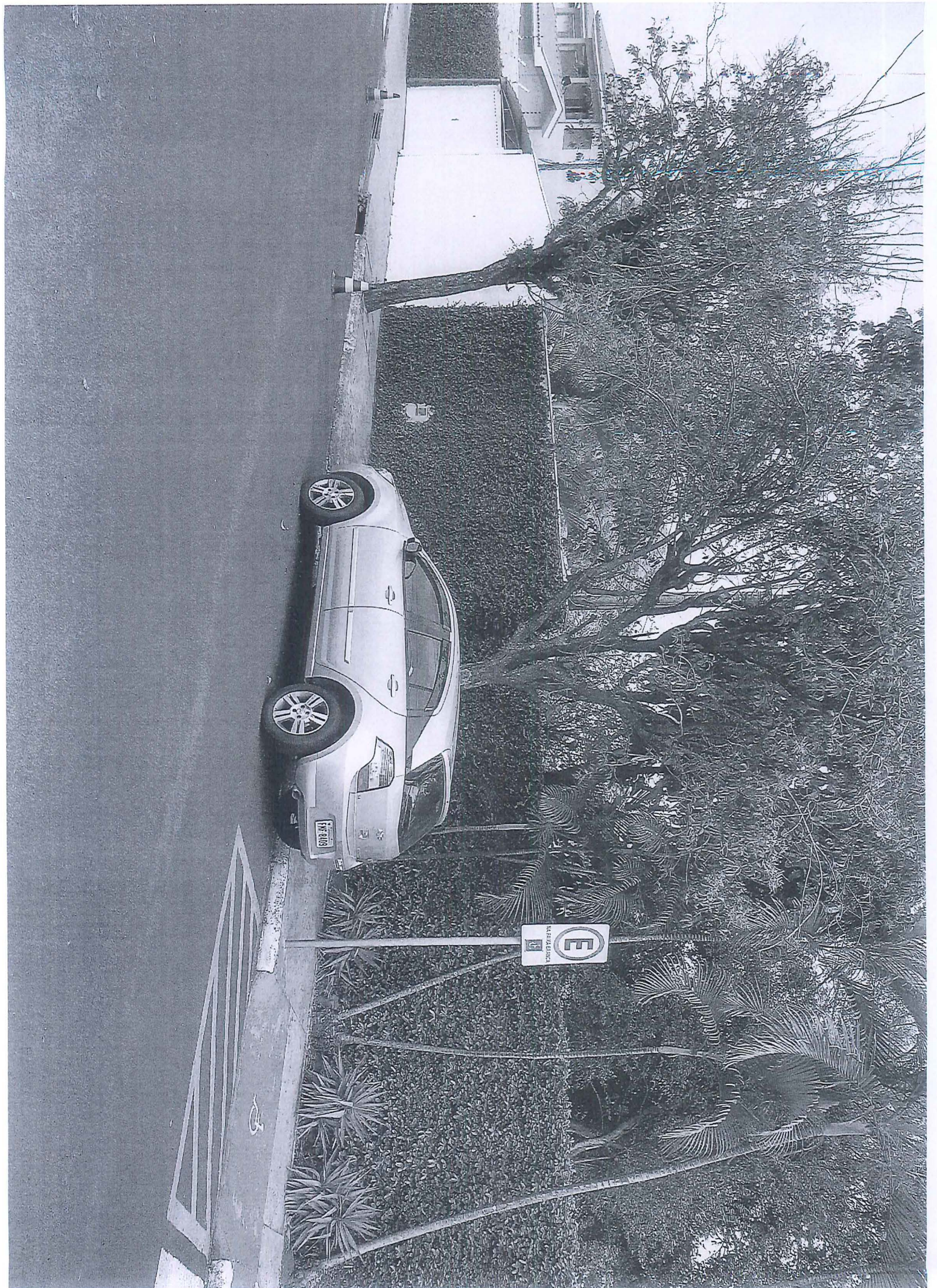









**E**  
HA FALTA AJUSTAR LA  
SORTEO PARA  
ESCOLARES  
CASI VOTOS  
D.L. 8529 31 0225  
D.L. 12055 1628

**No Parking**

**PARE**

← INICIO

Santitas

Anglo



