



**CÂMARA MUNICIPAL DE ARARAQUARA**

INDICAÇÃO NÚMERO 000.002559 /18.

AUTOR: Vereador e Vice-Presidente



Despacho: DEFERIDO

Araraquara, 08 MAIO 2018

Presidente

**PREFEITURA DO MUNICÍPIO DE ARARAQUARA**  
Seção de Protocolo

10/05/2018 09:19:59 Gulchê: 035.752/2018 Processo: 000.003/2018

Nome: C.M.A. - IND. Nº 02559/2018

Distribuição: Chefe de Gabinete

Assunto: INTIMAR PROPRIETÁRIO

Indico ao Senhor Prefeito Municipal, a necessidade de entrar em entendimentos com o setor competente, a fim de intimar os proprietários dos terrenos localizados na Rua Eng. Agrimensor Nivaldo Leite, entre as Avenidas Armando Biagioni e Av. Dr. Abeylarde Neto Amarante, no bairro Jardim das Estações, desta cidade, para proceder à capinação, limpeza e a devida construção de muretas e calçamento, conforme legislação municipal vigente.

Verifica-se nas fotos em anexo que os terrenos se transformaram em locais de depósito irregular de lixo, sendo que tal situação se deve, principalmente, pelo descuido de seus proprietários, podendo-se observar ainda que em um dos terrenos foi descarregado um "monte" de entulho que está totalmente coberto pelo mato, servido de abrigo para usuários de drogas e outros tipos de infratores da lei, situação que vem causando insegurança para as os moradores circunvizinhos.

Anexo: fotos do problema.

Araraquara, 02 de maio de 2018.

**TENENTE SANTANA**  
Vereador e Vice-Presidente

14:52:07/05/2018 09:55:57 PROTOCOLO-CÂMARA MUNICIPAL 000000003

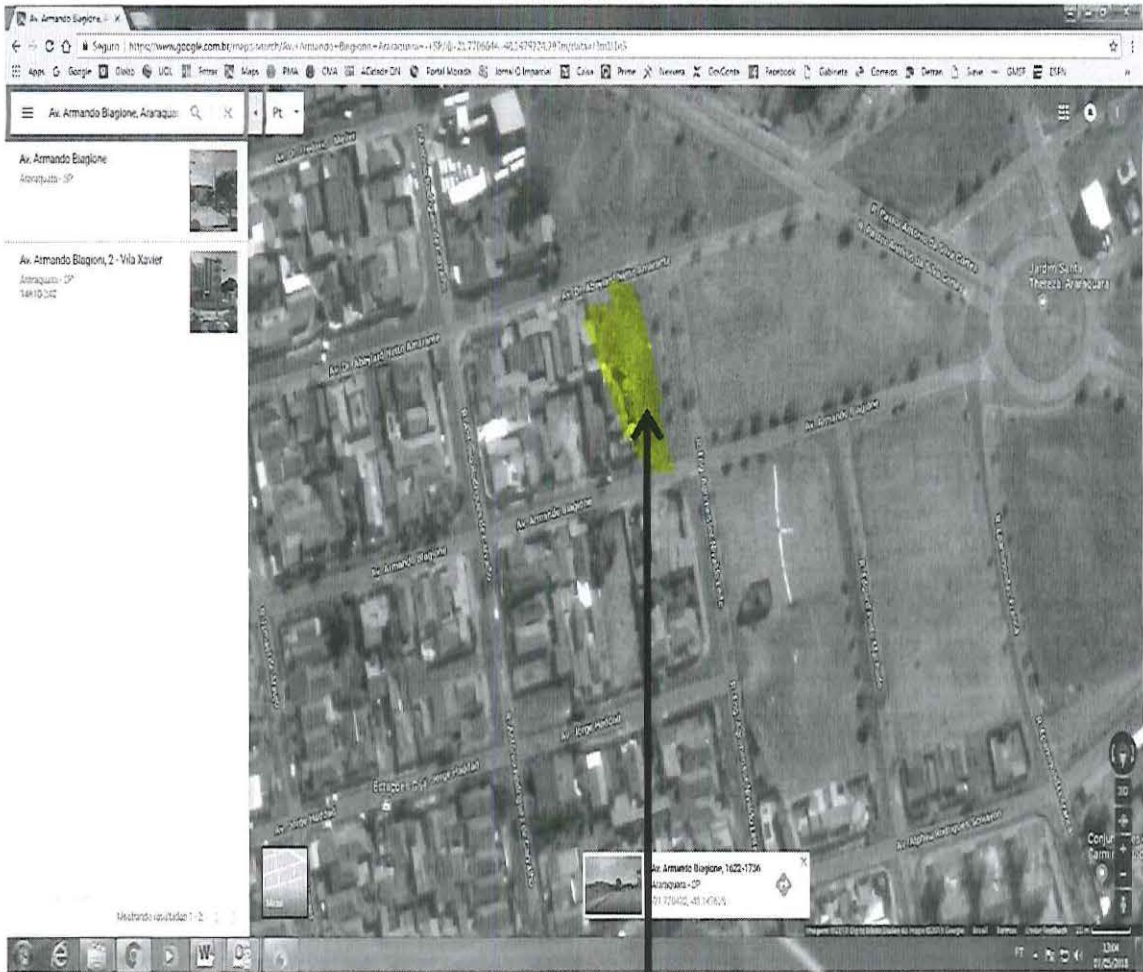

Terreno sem calçada que serve de depósito irregular de lixo, além de ter sido depositado muito entulho que gerou um “morro” que homizia usuários de drogas e eventuais ladrões de residências.

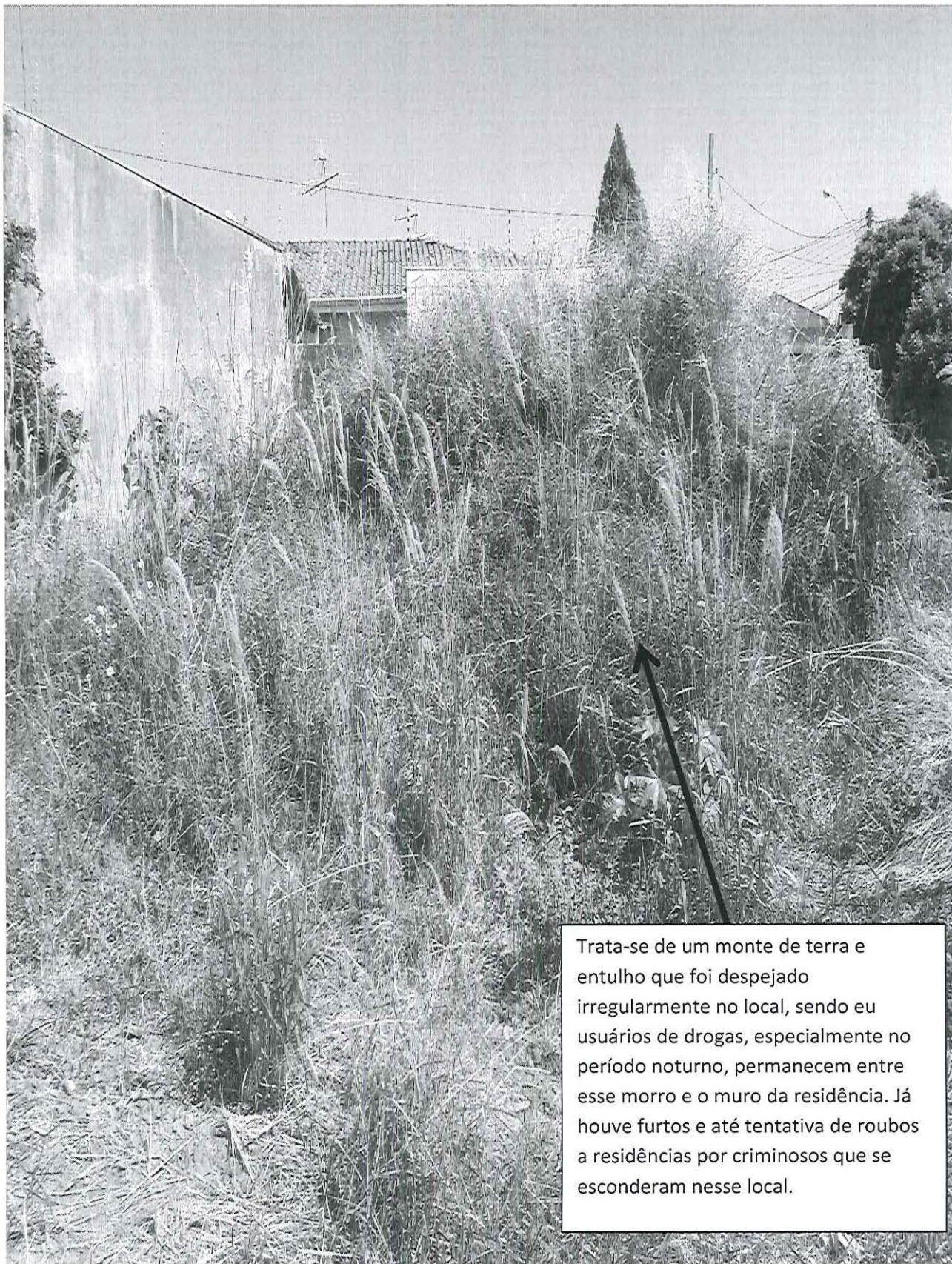

Trata-se de um monte de terra e entulho que foi despejado irregularmente no local, sendo eu usuários de drogas, especialmente no período noturno, permanecem entre esse morro e o muro da residência. Já houve furtos e até tentativa de roubos a residências por criminosos que se esconderam nesse local.



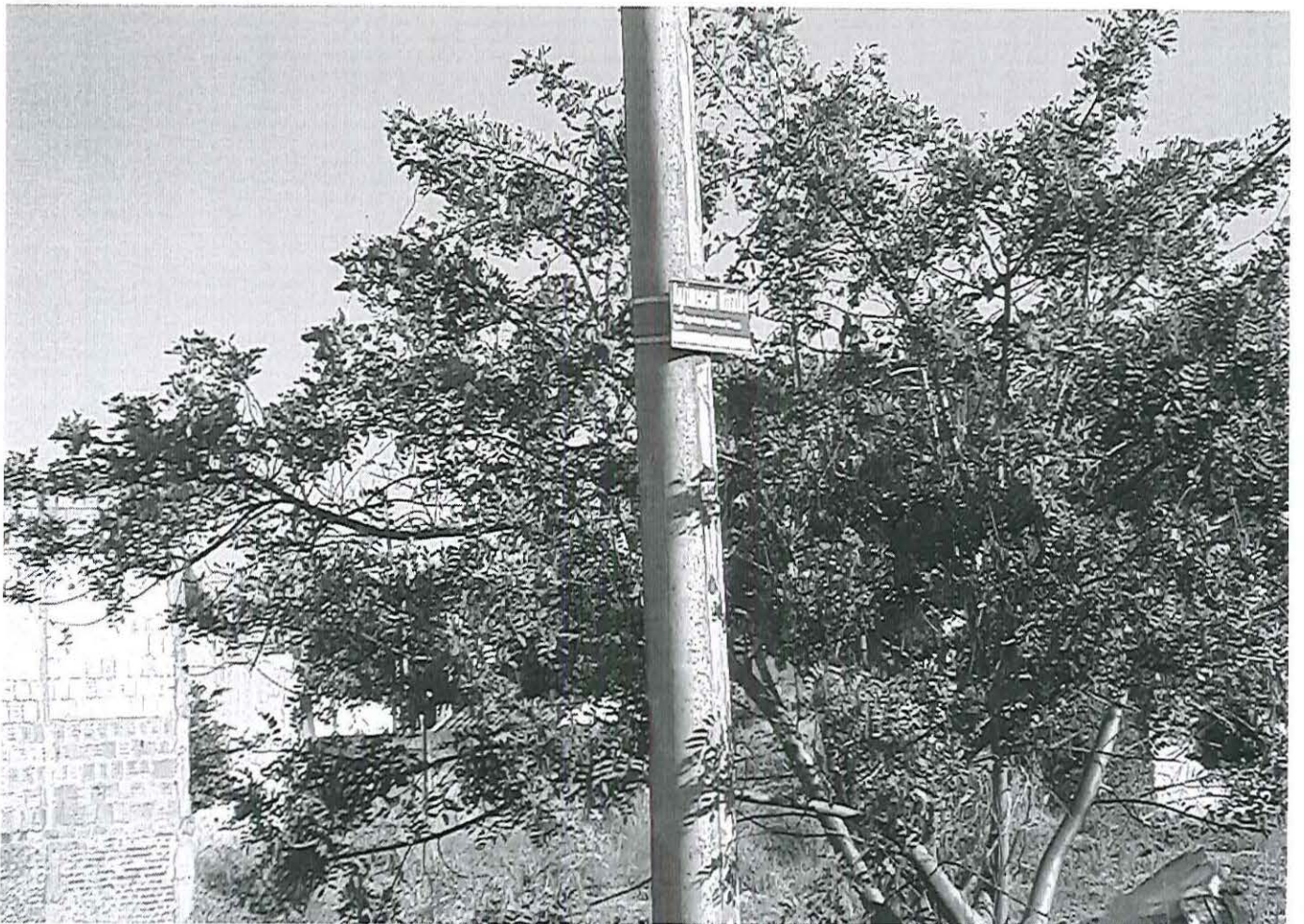





16  
L2

