



CÂMARA MUNICIPAL DE ARARAQUARA

COPIA

INDICAÇÃO NÚMERO 1621 /17.

AUTOR: Vereador e Vice-Presidente **TENENTE SANTANA**

DESPACHO:

DEFERIDA.

Araraquara, 10 ABR 2017

Presidente

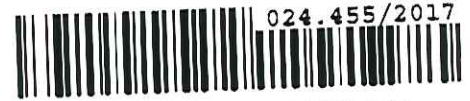

PREFEITURA DO MUNICÍPIO DE ARARAQUARA
Seção de Protocolo

11/04/2017 10:00:42 Guichê: 024.455/2017 Processo: 000.003/2017
Nome: C.M.A. - IND. Nº. 1621/2017
Distribuição: Chefia de Gabinete
Assunto: PASSAGEM DA MÁQUINA NIVELADORA

Indico ao Senhor Prefeito Municipal, a necessidade de entrar em entendimentos com o setor competente, a fim de que seja passada a máquina motoniveladora nas Rua Ettore Berti (ARA 70), bem como no acesso a essa via pública no trecho defronte ao Sítio Sadaka, na zona rural, desta cidade

Essa via pública está em péssimas condições e necessita de reparos, pois é um importante acesso a diversas propriedades rurais.

Araraquara, 06 de abril de 2017.



TENENTE SANTANA
Vereador e Vice-Presidente

Google Maps corrego do paiol

Indústrias

Sítio Maca

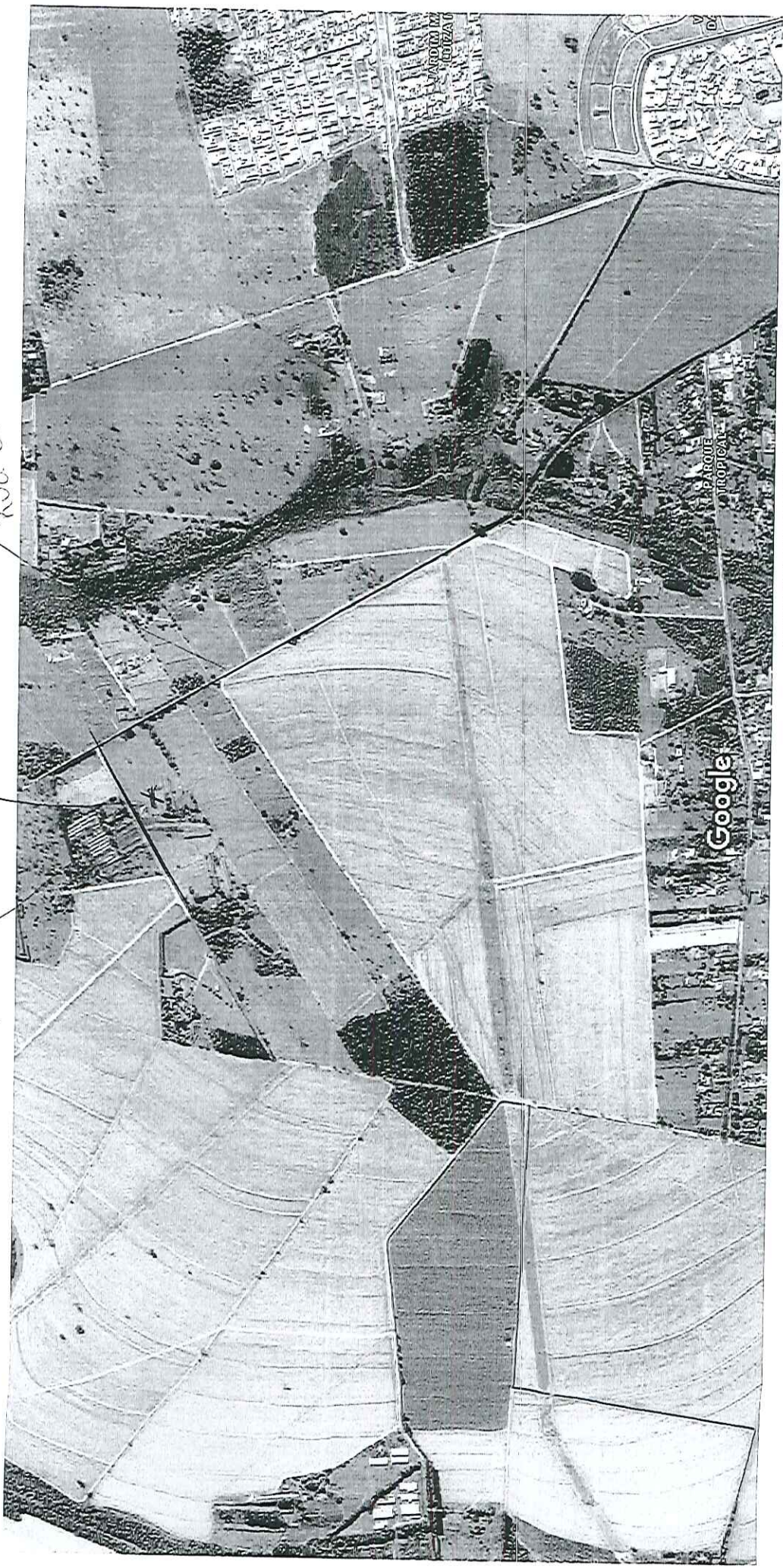
ARA 70
Rua Effone Benfina



Imagens ©2017 DigitalGlobe, Dados do mapa ©2017 Google 200 m

[Handwritten signature]

Google Maps

