



# CÂMARA MUNICIPAL DE ARARAQUARA

INDICAÇÃO NÚMERO

1150

/17.

CÓPIA

AUTOR: Vereador Paulo Landim

DESPACHO:

DEFERIDA.

Araraquara, 20 MAR. 2017

  
Presidente



PREFEITURA DO MUNICÍPIO DE ARARAQUARA  
Seção de Protocolo

21/03/2017 09:27:51 Guichê: 018.799/2017 Processo: 000.003/2017  
Nome: C.M.A. - IND. Nº 01150/2017  
Distribuição: Chefia de Gabinete  
Assunto: HORARIO DE CARGA E DESCARGA

Indico ao Senhor Prefeito Municipal a necessidade de entrar em entendimentos com o setor competente, no sentido de promover medidas para criação de um ponto de carga e descarga na Rua Antônio Prado, entre as Avenidas Portugal e São Paulo, no Centro de Araraquara.

Ressaltamos que o referido ponto é utilizado como ponto de parada e estacionamentos dos veículos de transporte público coletivo. Acontece que, as vias de entorno entre o Terminal de Integração, Avenida São Paulo, Avenida Portugal e Rua Antônio Prado não oferecem pontos de estacionamentos, dificultando o trabalho de abastecimento de empresas com sede na região. Esse ponto de estacionamento para a carga e descarga de mercadorias irá beneficiar a todos os envolvidos nos processos econômicos locais.

Atenciosamente,

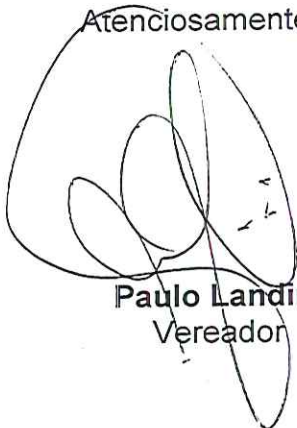

Paulo Landim  
Vereador

Araraquara, 13 de março de 2017.

JRR

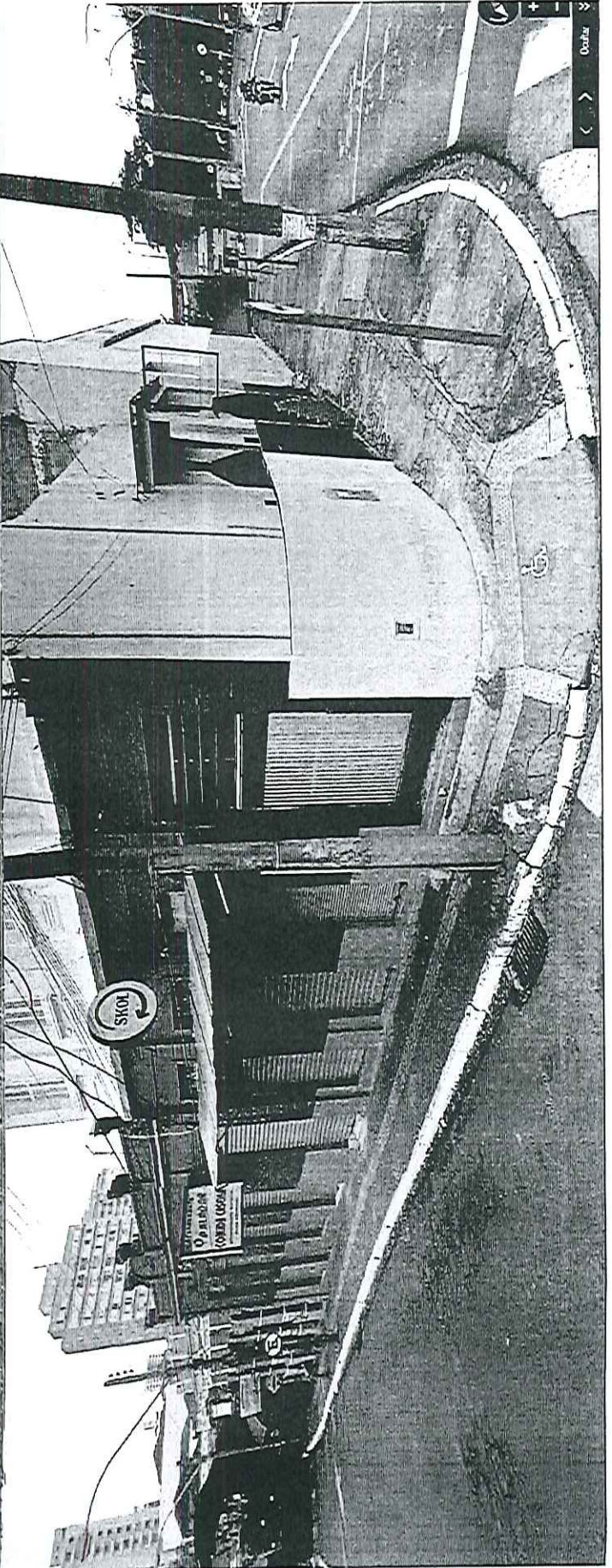
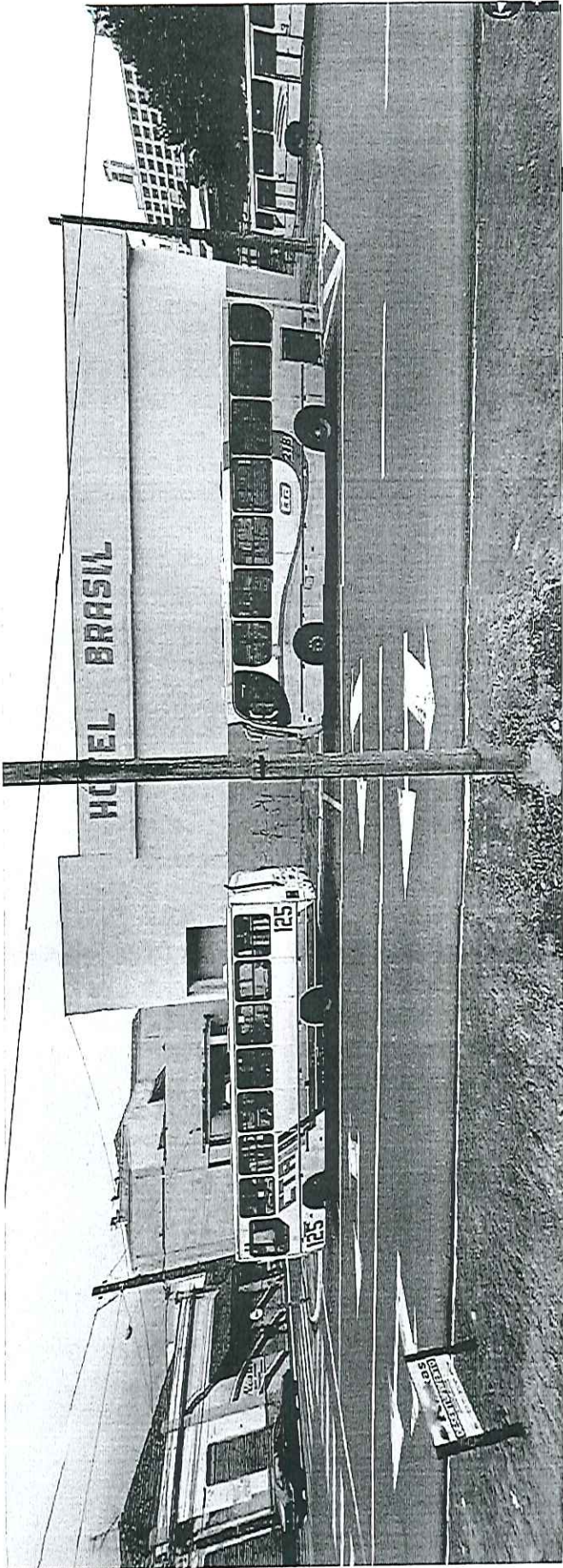

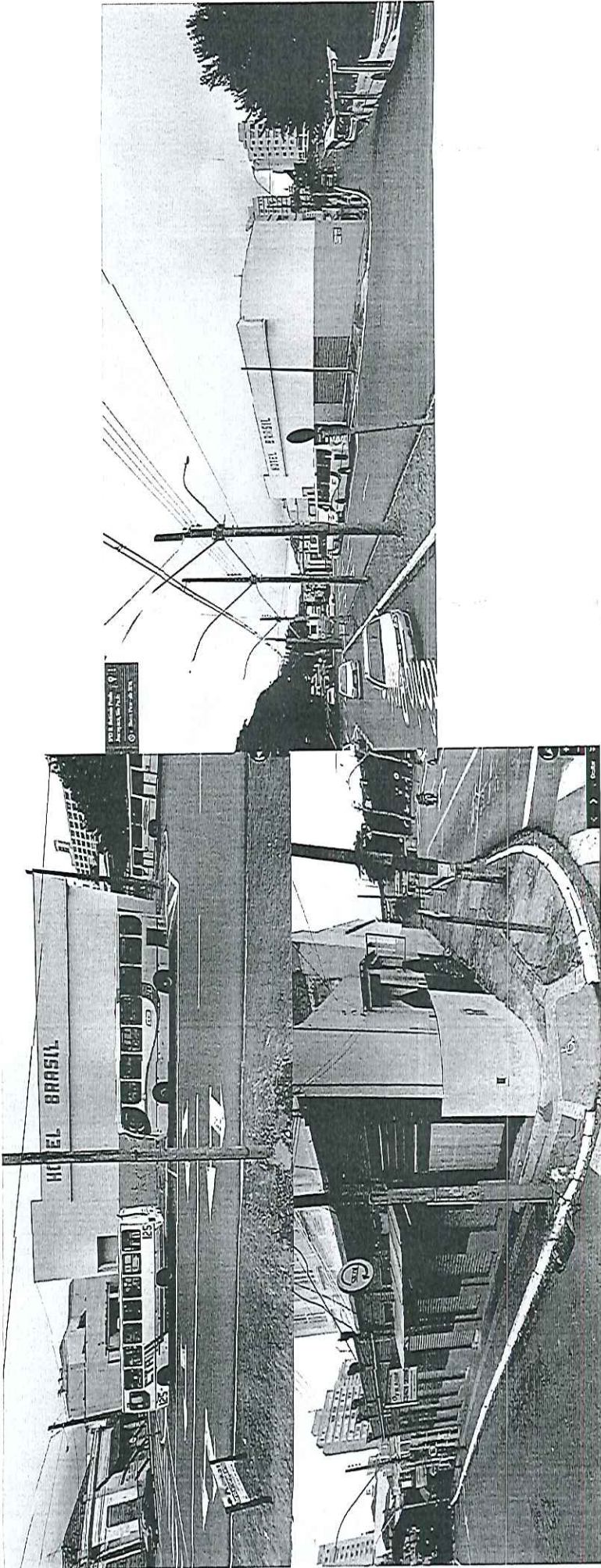

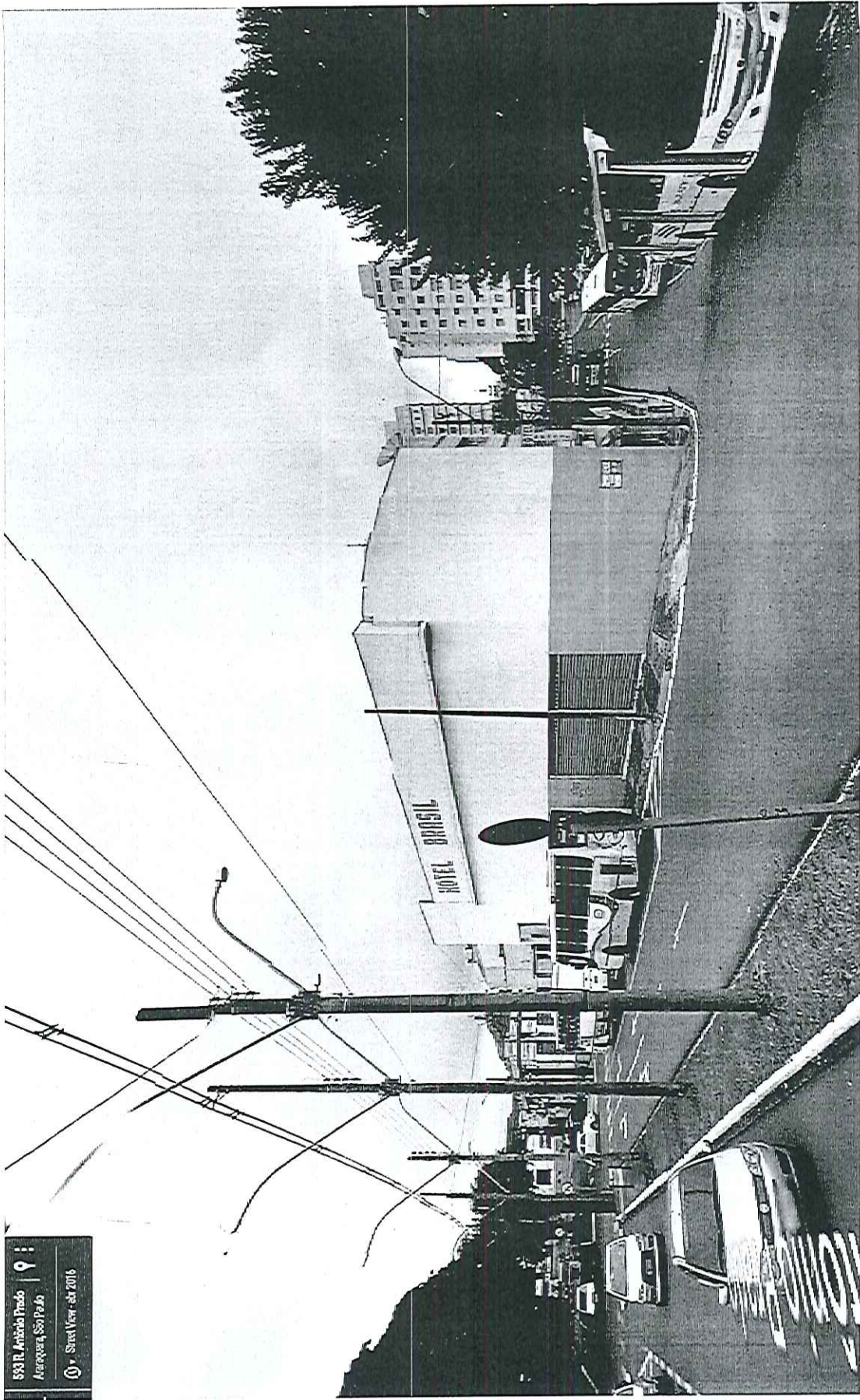

533 R. Antônio Prado  
Avenida São Paulo  
© StreetView, 2016